

Matkailijan TALVIOPPAS



MATKAILIJAN HIILIJALANJÄLJILLÄ
Ympäristövaikutukset kiinnostavat



Jännittävä olympiatalvi:

Poutiainen huippuvireessä
Hautamäki uskoo olympiakultaan!
Koivuranta nöyränä uuteen kauteen

Suomen talvessa on nostetta

Parhaat matkakohteet, matkailupalveluiden tarjoajat
ja aktiviteetit nyt yksien kansien välissä!

Matkailijan palvelulinja: **0200 112 112**
Henkilökohtainen matkaopas käytössäsi

Tapahtumat | Nähtävyydet | Matkailupalveluiden tarjoajat | Hihtokeskukset | Talviaktiviteetit | Matkakohteet



Matkailijan TALVIOPAS

Parhaat matkailupalveluiden tarjoajat
ja yritykset, talven suosituimmat matkakohteet,
nähtävyydet ja tapahtumat yksien kansien välissä!

Matkailijan palvelulinja

0200 112 112

Henkilökohtainen matkaopas käytössäsi





Talvielämyksiä ja rentouttavia hetkiä!

Suomen talvi on ehdoton matkailuvaltti. Puhdas luonto ja kauniit hanget yhdessä kattavien matkailupalveluiden kanssa nostavat Suomen matkakohteiden kärkeksi. Monipuoliset aktiviteetit laskettelusta ja maastohiihdosta moottorikelkkasafareihin, talvivaelluksiin ja kalastukseen tarjoavat lomailijoille unohtumattomia hetkiä, joita kelpaa muistella.

Vaikka eksoottisen lumisen Suomi houkuttelee turisteja ympäri maailmaa, tarjoaa kotisuomi valloittavia elämyksiä myös kotimaan matkailijoille. Omaa lomaa voi vauhdittaa vaikka lähtemällä revontuliretkelle keskelle Lapin erämaata, osallistumalla koiravaljakkoajelulle tai tutustumalla Suomen erityisen erikoislaatuisiin talvitapahtumiin, kuten Umpi-hankifutiksen ja potkukelkkailun MM-kisoihin. Toisaalta tarjontaa löytyy kattavasti myös kulttuurinäkäisille sekä omassa rauhassa viihtyville rentoutujille. Suomi yhdistää matkailupalveluissa ihastuttavalla tavalla mystistä entisaikojen lumoa ja nykyaikaa.

Matkailun merkitys koko Suomen taloudelle on merkittävä ja matkailupalveluiden markkinointia suunnataan kasvavassa määrin myös rajojen ulkopuolelle. Idästä ja lännestä etsitään uusia maksukykyisiä asiakasryhmiä, joiden avulla haetaan virtaa Suomen talouteen. Kansainvälinen status kiinnostavana matkailukohteena on tietenkin lisäarvo, mutta myös kotimaan matkailijat tulee huomioida palveluiden suunnittelussa ja markkinoinnissa.

Suomalaisille kotimaisuus on tae hyvästä tuotteesta ja palvelusta, ja maailmallakin suomalaiset ovat tunnettuja luotettavasta tavastaan toimia. Suomalaisuus yhdistetään laatuun, eikä lomamatkalla mikään ole tärkeämpää, kuin mahdollisuus luottaa laadukkaaseen tarjontaan ja hyvään palveluun. Jotta matkailijat saataisiin nauttimaan Suomen tarjonnasta, täytyy matkailuala ja aktiviteetit saada entistä tehokkaammin esille. Matkailijan talviopas on suunniteltu juuri kotimaan matkailijoiden ja matkailualan yritysten avuksi. Matkailijan talviopas on markkinakanaava, joka yhdistää ainoana julkaisuna koko Suomen matkailun, matkailupalveluiden tarjoajat ja yritykset yksien kansien väliin. Suomalaisuus on arvo, jota kannattaa markkinoida!

Nautitaan talvimatkailusta!

Jenni Jantunen

Kustantaja

Endora Oy
Matkailupalvelut
PL 21, 00211 Helsinki
www.endora.fi
Matkailijan palvelulinja 0200 112 112

Asiakaspalvelu

Endora Oy
Asiakaspalvelu
PL 21, 00211 Helsinki
www.talviopas.fi
0200 311 33
info@talviopas.fi

Ilmoitukset / Tilaukset

Endora Oy
Ilmoitusten myynti
PL 21, 00211 Helsinki
myynti@talviopas.fi
0200 311 33

Tuotannon ohjaus

Endora Oy

Graafinen suunnittelu ja taitto

Endora Oy, Imago+ Oy

Ilmoitukset

Endora Oy, NettiTieto Oy

Matkailijan talvioppaan aineisto on koottu yhteistyössä matkailupalveluiden tarjoajien ja eri yritysten kanssa. Emme vastaa mahdollisista muutoksista, seurauksista tai virhetiedoista. Palautteet oppaan kehittämiseksi voi lähettää sähköpostitse osoitteeseen info@talviopas.fi.

copyright Endora Oy, Helsinki 2009
ISBN 978-952-67000-3-8
Ensimmäinen painos
Painopaikka: Otavan Kirjapaino Oy



Kannessa:

Eemeli Kallas.
Kuva: Ski Sport Finland

Tanja Poutiainen
Kuva: Zoom-Agency.fr



Tapahtumakalenteri

Lokakuu		30.10. - 1.11.2009	
2.10.2009	Turun kansainväliset Kirjamessut 2009 Turun Messu- ja Kongressikeskus www.kirjamessut.fi info@turunmessukeskus.fi (02) 337 111 Turku		Rovaniemen Kelekkamessut Lappi Areena www.lapinmessut.fi info@lapinmessut.fi (016) 442 244 Rovaniemi
7.10.2009	Pyhä Audi - Cup www.ski.pyha.fi info@pyhatunturi.fi (016) 856 111 Pyhä/ Pelkosenniemi		
13.10.2009	Valtakunnalliset sukututkimuspäivät 2010 Arken (Åbo Akademi) www.turkusuku.fi info@turunmessukeskus.fi (02) 337 111 Turku		
23.10. - 24.10.2009	Rocktober Hullu Poro Areena www.hulluporo.fi hullu.poro@levi.fi (016) 6150 100 Levi/ Kittilä		
29.10. - 1.11.2009	Tampere Jazz Happening www.tampere.fi/musicfestivals/jazz music@tampere.fi (03) 5656 6172/ (03) 5656 6932 Tampere		
30.10.2009	Kemin Lumilinnan avajaiset www.snowcastle.net info@snowcastle.net (016) 259 502 Kemi		
30.10. - 1.11.2009	Ski Expo Helsingin Messukeskus www.skiexpo.fi skiexpo@finnexpo.fi (09) 1509 738 Helsinki		
		Marraskuu	
		2.11.2009 - 6.1.2010	Talvisirkus Tuike Kaapelitehdas www.talvisirkus.fi (09) 565 7250 Helsinki
		4.11. - 8.11.2009	Arktista Vimmaa - elokuva- ja mediafestivaali Arktikum www.arktistavimmaa.org info@arktikum.fi (016) 322 3260 Rovaniemi
		6.11.2009	Ylen hyvä Nenäpäivä www.nenapaiva.fi
		6.11. - 8.11.2009	Elma Helsingin maaseutumessut Helsingin Messukeskus www.finnexpo.fi info@finnexpo.fi (09) 150 91 Helsinki
		5.11. - 7.11.2009	Apuväline, Hyvinvointi, Koti 2009 Tampereen Messu- ja Urheilukeskus www.apuvaline.info info@expomark.fi (010) 830 0800 Tampere
		6.11. - 8.11.2009	LeviDays-viikonloppu - Talvikauden avajaiset www.levi.fi levi.info@levi.fi (016) 639 3300 Levi/ Kittilä



6.11. - 8.11.2009

Rukan talvikauden avajaiset 2009-2010

www.ruka.fi
info@ruka.fi
(08) 8600 200
Ruka/ Kuusamo

7.11.2009

Saariselän FIS-hiihdot

www.inarinyritys.net
(016) 671 243
Saariselkä/ Inari

7.11.2009

**Gregorian (GER)
Finlandia-talo**

www.finlandiatalo.fi
Helsinki

8.11.2009

Unified-kisat

Huittisten Ratsastuskeskus
www.huittistenratsastuskeskus.fi
ratsastus.keskus@dnainternet.net
(02) 567 797
Huittinen

11.11.2009

Marilyn Manson (USA)

Hartwall Areena
www.hartwall-areena.com
Helsinki

12.11.2009

Pink (USA)

Hartwall Areena
www.hartwall-areena.com
Helsinki

12.11.2009

The Prodigy (GBR), Enter Shikari (GBR)

Helsingin Jäähalli
www.helsinginjaahalli.fi
Helsinki

13.11. - 15.11.2009

FIS Alpine Ski World Cup Levi

www.worldcuplevi.com
ari.kurula@levi.fi
(016) 639 3320
Levi/ Kittilä

13.11. - 15.11.2009

Lux Musicae

www.luxmusicae.fi
info@luxmusicae.fi
Siuntio

13.11. - 15.11.2009

Kivi ja Koru 2009 -messut

Tampereen Messu- ja Urheilukeskus
www.kivimessut.fi
(020) 770 1200
Tampere

13.11. - 15.11.2009

Suomen Kädentaidot -messut 2009

Tampereen Messu- ja Urheilukeskus
www.kadentaidot.fi
(020) 770 1200
Tampere

13. - 15.11.2009

Maata Näkyvässä -festarit

Turkuhalli ja Turun Messukeskus
www.maatanakyvissa.fi
(02) 251 9878
Turku

14.11.2009

Eros Ramazotti (ITA)

Hartwall Areena
www.hartwall-areena.com
Helsinki

14.11. - 15.11.2009

Naisten alppihiihdon maailmancup (pujottelu)

www.skisport.fi
levi.info@levi.fi
(016) 639 3300
Levi/ Kittilä

30.10.-1.11.2009

SkiExpo - Pohjoismaiden suurimmat talviurheilumessut Helsingissä

Talvilajien, -matkailun ja -muodin uudet tuulet ovat esillä 30.10.-1.11.2009, kun SkiExpo -messut valtaavat Helsingin Messukeskuksen.

Tsekkaa uudet laskettelu-, lumilautailu- ja maastohiihtovälineet ja trendikkäimmät vaatteet ja varusteet lumille! Vinkit unelmien lumilomaan löydät hiihtokeskusten ja matkanjärjestäjien standeilta.

Talvikausi alkaa SkiExpossa!

Paikka: Helsingin Messukeskus, Helsinki
Aika: 30.10. - 1.11.2009
Puhelin: (09) 1509 738
Sähköposti: skiexpo@finnexpo.fi
www: www.skiexpo.fi

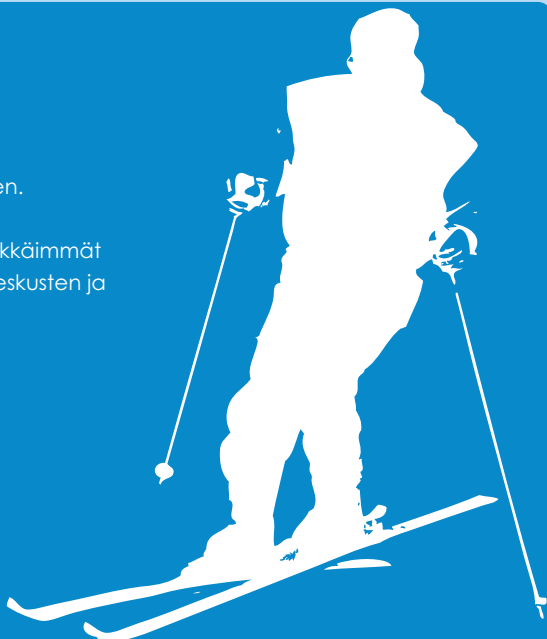



15.11.2009	Placebo (GBR), Expatriate (AUS) Helsingin Jäähalli www.helsinginjaahalli.fi Helsinki	20.11. - 22.11.2009	Ylläksen Talvikauden avajaiset www.yllas.fi yllas@yllas.fi (040) 570 9666 Ylläs/ Kolari
16.11.2009	Cliff Richard & The Shadows (GBR) Hartwall Areena www.hartwall-arena.com Helsinki	20.11. - 22.11.2009	Alamäkipotkukelkkailun SM-kisat yllas@yllas.fi (040) 570 9666 Ylläs/ Äkäslompola
16.11. - 22.11.2009	Oulun kansainvälinen lasten- ja nuortenelokuvien festivaali Kulttuuritalo Valve ym. www.ouluelokuvakeskus.fi (08) 558 47540 Oulu	20.11. - 22.11.2009	Ylämäkipotkukelkkailun SM-kisat yllas@yllas.fi (040) 570 9666 Ylläs/ Äkäslompola
19.11. - 22.11.2009	Arktisen Upeeta -elokuvafestivaali Kampus Kino, ylioppilastalo www.arktisenupeeta.net markus.latvala@ylakaupunginyo.fi (050) 532 8275 Jyväskylä	21.11.2009	Joulunavaus Iisalmen tori www.iisalmi.fi Iisalmi
19.11. - 22.11.2009	KaamosJazz 2009 www.tankavaara.fi/kaamosjazz info@tankavaara.fi (016) 626 158 Tankavaara/ Sodankylä	21.11.2009	Tule joulu Porvooseen - Joulun avaus Lundikadulla, torilla www.porvoo.fi Porvoo
20.11.2009	Messilän hiihtokeskuksen talvikauden avajaiset www.messila.fi (03) 860 11 Messilä	21.11. - 22.11.2009	Jyväskylän kansainvälinen koiranäyttely Jyväskylän Paviljonki www.jkldogshow.com info@jkldogshow.com (050) 328 6917 Jyväskylä
20.11. - 21.11.2009	WinterOpen Holiday Club Katinkulta www.vuokatti.fi (020) 123 4904 Vuokatti/ Sotkamo	21.11. - 22.11.2009	Kansainvälinen Rotukissanäyttely Turun Messu- ja Kongressikeskus www.turok.fi info@turunmessukeskus.fi (02) 337 111 Turku

27.11. - 29.11.2009 Nordic Opening - Maailmancupin avauskisat Rukalla

Maailmancupin avausviikonloppuna Rukalle kokoontuu maailman parhaat mäkihyppäjät, hiihtäjät ja yhdistetyn urheilijat. Huippu-urheilijoita seurataan yhteensä kahdeksan osakilpailun verran.

Paikka: Ruka, Kuusamo
Aika: 27.11. - 29.11.2009
Puhelin: (08) 8600 200
Sähköposti: info@ruka.fi
www: www.nordicopening.com

Perjantai	27.11.
12.00	Yhdistetty HS 142, varakilpailu, 1 kierros
17.00	Mäkihyppy, koekierros HS 142
18.05	Mäkihyppy HS 142, Joukkuekilpailu, MC, 1 kierros
19.20	Mäkihyppy HS 142, Joukkuekilpailu, MC, 2 kierros
Lauantai	28.11.
11.00	Yhdistetty, koekierros HS 142,
11.15	Sprintin Karsinta (N+M), Maastohiihto (P), MC
12.00	Yhdistetty, HS 142, MC
13.15	Maastohiihto, Sprintti (N+M), semifinaalit (P), MC Maastohiihto, Sprintti (N+M), finaali (P), MC
15.00	Koekierros HS 142
15.10	Yhdistetty, Gundersen, 10 km, MC
16.00	Mäkihyppy HS 142, MC
Sunnuntai	29.11.
10.45	Maastohiihto, 10 km Naiset (P), MC
11.10	Koekierros HS 142, Yhdistetty
12.10	Yhdistetty, HS 142, MC
13.30	Maastohiihto, 15 km Miehet (P), MC
15.30	Yhdistetty, Gundersen, 10 km, MC



21.11. - 23.11.2009	Camera Borealis - Pohjoisen luontokuvan tapahtuma Siida www.siida.fi siida@metsa.fi (0205) 64 7740 Inari	28.11. - 29.11.2009	Suomenlinnan joulutapahtuma www.suomenlinna.fi info@suomenlinna.fi (09) 684 1880 Helsinki
22.11.2009	Aleksanlerin joulukadun avajaiset www.helsinki.fi Helsinki	28.11. - 29.11.2009	Imatran Suuri Joulutori Imatrankosken tori www.imitsi.fi (040) 550 3327 Imatra
22.11.2009	Joulukauden avajaiset Karkkilan tori www.karkkila.fi Karkkila	28.11. - 29.11.2009	Jyväskylän Joulumarkkinat Jyväskylän Paviljonki www.jyvaskyla.fi/joulukyla (014) 334 0000 Jyväskylä
22.11.2009	Kenkäveron Lasten joulu -tapahtuma Marttojen perinnetietokeskus Syreeni www.martat.fi/perinnetietokeskus syreeni@martat.fi (0440) 228 917 Mikkeli	28.11. - 29.11.2009	November Show Turku - Turun kansainvälinen koiranäyttely Turun Messu- ja Kongressikeskus www.turunmessukeskus.fi info@showlink.fi (045) 635 0304 Turku
25.11.2009	Mew (DEN) Helsingin Jäähalli www.helsinginjaahalli.fi Helsinki	28.11.2009-10.1.2010	Joulutori Lordin aukio www.visitrovaniemi.fi travel.info@rovaniemi.fi (016) 346 270 Rovaniemi
25.11.2009	Deep Purple (GBR) Club Teatria www.teatria.com Oulu	28.11.2009-13.1.2010	Turku, Suomen Joulukaupunki www.joulukaupunki.fi joulukaupunki@turku.fi (02) 330 000 Turku
25.11. - 26.11.2009	FIS Eurooppa Cup, miesten suurpujottelu www.skisport.fi (020) 79 60 200 Levi/ Kittilä	29.11.2009	Paramore (USA) Helsingin Jäähalli www.helsinginjaahalli.fi Helsinki
27.11 - 29.11.2009	Nordic Opening - Maailmancupin avauskisat www.nordicopening.com info@ruka.fi (08) 8600 200 Ruka/ Kuusamo		
28.11.2009	Rovaniemen Joulunavaus www.visitrovaniemi.fi travel.info@rovaniemi.fi (016) 346 270 Rovaniemi		
		Joulukuu	
		1.12.2009	Air (FRA) Kaapelitehdas www.kaapelitehdas.fi Helsinki

5.12.2009

Sininen Yö 2009

Itsenäisyyttä juhlitaan Kuopion Puijonsarvessa Sinisen Yön merkeissä. Esiintyjäkartina vakuuttaa PMMP, Mamba sekä PLAYA ja Lipsaset. Ovet avataan klo. 21.00 ja show alkaa 22.00. Liput ennakkomyynissä 1.11.2009 alkaen.

Paikka: Puijonsarvi Night, Kuopio
Aika: 5.12.2009
Puhelin: (020) 1234 600
www: www.nightravintolat.com/kuopio

Ikäraja 20+



1.12.2009	Alice Cooper (USA) Barona Areena www.baronaareena.com Espoo	5.12. - 6.12.2009	Freestyle Europa Cup www.skisport.fi (09) 348 121 Suomu/ Kemijärvi
2.12.2009	Backstreet Boys (USA) Hartwall Areena www.hartwall-areena.com Helsinki	6.12.2009	Ja Himos herää. Kauden viralliset avajaiset www.himos.fi (014) 749 511 Himos/ Jämsä
4.12.2009	Tahkon Talvikauden avajaiset www.tahko.com tahkovuori@tahko.com (017) 481 400 Tahko/ Nilsia	6.12.2009	Alexander Rybak & Frikar (NOR) Tampere-talo www.tamperetalo.fi Tampere
4.12. - 5.12.2009	Joulumarkkinat www.iiden.fi toimisto@iiden.fi (017) 8210 300 / (0400) 945 071 Iisalmi	7.12.2009	Eva Ayllón (PER) Savoy-teatteri www.savoyteatteri.fi Helsinki
4.12. - 6.12.2009	Parkkikauden avajaiset www.ski.ruka.fi info@ruka.fi (08) 8600 210 Ruka/ Kuusamo	11.12.2009	Dio (USA) Club Teatria www.teatria.com Oulu
5.12.2009	Alexander Rybak & Frikar (NOR) Kulttuuritalo www.kulttuuritalo.fi Helsinki	12.12.2009	Lasten Lumimaan avajaisjuhlat www.syöte.fi rinnetoimisto@isosyote.com (0201) 476 471 Iso-Syöte/ Pudasjärvi
5.12.2009	Sininen Yö 2009 Puijonsarvi Night www.nightravintolat.com/kuopio (020) 1234 600 Kuopio	12.12.2009	Princess of Dune 2010 Ravintola Dyyni www.hiekkadyyni.fi (08) 466 710 Kalajoki
5.12.2009	Talvikauden virallinen avaus www.koli.fi info@koli.fi (045) 1387 429 Koli/Lieksa	12.12.2009	Alice Cooper (USA) Club Teatria www.teatria.com Oulu
5.12. - 6.12.2009	36. Naisten joulumessut Pohjankartano www.pohjois-pohjanmaa.mll.fi mll.pohjois-pohjanmaa@mll.fi (045) 1116 916 Oulu	12.12.2009	Freestylen Maailman Cupin 2009 - 2010 avauskisa Suomulla www.freestylepremiere.fi (09) 348 121 Suomu/ Kemijärvi

12.12.2009

Freestyle Premiere 2009

Freestylen Maailman Cupin avauskisa Suomulla

Suomutunturin uudistettu kumpareikko vihittäisiin käyttöön Maailman Cupin avajaiskilpailuissa 12.12.2009. Luvassa näyttävää kumparelaskua ja upeita temppuja. Mukana nähdään suomalaishuippuja ja mestareita maailmalta.



Paikka: Suomutunturi, Kemijärvi
Aika: 12.12.2009
Puhelin: (09) 348 121
www: www.freestylepremiere.fi



12.12.2009

Dio (USA)

Klubi/Pakkahuone
www.tullikamari.net
Tampere

12.12. - 13.12.2009

Kuopion Joulumarkkinat

Kuopiohalli
www.expogroup.fi
(017) 2632 910
Kuopio

12.12. - 13.12.2009

SM 2009 Kuviomestaruuskilpailut

Oulun Uimahalli
www.ous.fi
oulunuimaseura@ous.fi
(08) 375 912
Oulu

13.12.2009

Dio (USA)

Kaapelitehdas
www.kaapelitehdas.fi
Helsinki

15.12.2009

Motörhead (GBR)

Helsingin Jäähalli
www.helsinginjaahalli.fi
Helsinki

16.12.09

In Flames (SWE), Killswitch Engage (USA)

Helsingin Jäähalli
www.helsinginjaahalli.fi
Helsinki

16.1. - 17.1.2010

Häämessut 2010

Wanha Satama
www.haamessut.fi
liisa.silla@malisilla.fi
(09) 887 0840
Helsinki

18.12. - 20.12.2009

Arktiset Markkinat

Arktikum
www.arktikum.fi
info@arktikum.fi
(016) 322 3260
Rovaniemi

18.12. - 20.12.2009

Fabulous Ruka

www.fabulousruka.com
info@ruka.fi
(08) 8600 210
Ruka/ Kuusamo

19.12.09

Harjavalan joulumarkkinat

Huovintori
www.markkina.net
mpt@markkina.net
(020) 749 8700
Harjavalta

19.12.2009

Tuomaan markkinat

Hämeen linna
www.hameenmessut.fi
eija.vainio@hameenmessut.fi
(045) 111 5775
Hämeenlinna

19.12. - 20.12.2009

Joulumarkkinat

Joensuu Areena
www.markkinat.net
(020) 749 8700
Joensuu

20.12.2009

The North face Ski Challenge Tour

www.thenorthface.com/skichallenge
info@ruka.fi
(08) 8600 210
Ruka/ Kuusamo

18.12. - 20.12.2009

**Fabulous Ruka -
talvikauden Freeski -avaus**

Freeski laskijoiden kisakausi avataan Rukalla jouluisissa tunnelmissa. Kyseessä on Suomen suurin freeski-kisa, joka alkaa perjantaina näyttävillä Big Air -sessareilla ja jatkuu lauantain Slope Style -kisalla. Kisoissa on mukana kolme sarjaa: Pro, Rookie ja Lady.

Luvassa huippupalkintoja ja näyttävää menoa!

Paikka: Ruka, Kuusamo
Aika: 18.12. - 20.12.2009
Puhelin: (08) 8600 210
Sähköposti: info@ruka.fi
www: www.fabulousruka.com



24.12.2009

Suomen Turku julistaa joulurauhan

Jouluaattona Turun Tuomikirkon kellon lyödessä 12 lyöntiä, Vanhalla Suurtorilla kajahtaa tutut fanfaarit ja joulurauha julistetaan suomeksi ja ruotsiksi Brinkkalan talon parvekkeelta. Tilaisuus televisioidaan ja radioidaan suorana lähetyksenä ja seuraaminen on mahdollista myös Internetin välityksellä Ylen verkkosivuilla.

Joulurauhan julistus on suomalaisille olennainen osa joulutunnelmaan virittäytymistä.

Paikka: Vanha Suurtori, Turku
Aika: 24.12.2009
Puhelin: (02) 330 000
Sähköposti: joulukaupunki@turku.fi
www: www.yle.fi/joulurauha



21.12.2009	Joulun taikaa Luostolla Ukkoluoston lava www.luosto.fi info@sodankyla.fi (0400) 746 9776 Luosto/ Sodankylä
23.12.2009	Joulupukki matkaan jo käy Joulupukin pajakylä Napapiiri www.visitrovaniemi.fi travel.info@rovaniemi.fi (016) 346 270 Rovaniemi
23.12. - 31.12.2009	Rukan Joulu ja Uusi Vuosi www.ski.ruka.fi info@ruka.fi (08) 8600 210 Ruka/ Kuusamo
24.12.09	Suomen Turku julistaa joulurauhan Turun Vanha Suurtori www.yle.fi/joulurauha joulukaupunki@turku.fi (02) 330 000 Turku
24.12. - 31.12.2009	Pyhätunturin Joulu ja Uusi vuosi www.ski.pyha.fi info@pyhatunturi.fi (016) 856 111 Pyhä/ Pelkosenniemi
26.12.09	Pyhä FunPark Sessions 1. Osakilpailu www.ski.pyha.fi info@pyhatunturi.fi (016) 856 111 Pyhä/ Pelkosenniemi
29.12.2009	Vuorijuhla - vauhdikkaat 25-vuotisjuhlat www.himos.fi (014) 749 511 Himos/ Jämsä
31.12.2009 - 1.1.2010	Uudenvuoden yöhihto Future Freetimellä www.futurefreetime.fi kopravaara@futurefreetime.fi (0400) 374 830 Koli/ Lieksa
Tammikuu	
1.1. - 9.1.2010	Kuhmon talvi www.kuhmo.fi/kuhmontalvi (08) 615 5521 Kuhmo
7.1. - 9.1.2010	Pyhä Audi - Cup www.ski.pyha.fi info@suomi-slalom.fi (016) 856 111 Pyhä/ Pelkosenniemi
7.1. - 10.1.2010	Frezza Freestyle Scandinavian Cup www.skisport.fi (09) 348 121 Suomu/ Kemijärvi
8.1. - 10.1.2010	Caravan Show & Camping Turun Messu- ja Kongressikeskus www.turunmessukeskus.fi info@turunmessukeskus.fi (02) 337 111 Turku
9.1. - 10.1.2010	Audi Cup Suurpujottelu www.ski.pyha.fi info@pyha.fi (016) 856 111 Pyhä/ Pelkosenniemi
15.1. - 16.1.2010	Levihotellin Talvikarnevaalit Hotelli Levitunturi www.hotelliilevitunturi.fi hotelli.levitunturi@hotelliilevitunturi.fi (016) 646 301 Levi/ Kittilä
15.1. - 17.1.2010	Kolijazz Sokos Hotelli Koli www.koli.fi/ www.vaaratsoi.fi info@koli.fi (045) 1387 429 Koli/ Lieksa
16.1. - 17.1.2010	Nuorten SM-kilpailut ja FIS suurpujottelu www.ski.pyha.fi info@pyha.fi (016) 856 111 Pyhä/ Pelkosenniemi

31.12.2009 - 1.1.2010

Uudenvuoden yöhihto Kolilla

Vuosi vaihtuu Uudenvuoden yöhihdon merkeissä Future Freetimellä Kolilla.

Paikka:	Koli, Lieksa
Aika:	31.12.2009 - 1.1.2010
Puhelin:	(0400) 374 830
Sähköposti:	kopravaara@futurefreetime.fi
www:	www.futurefreetime.fi



21.1. - 24.1.2010

Matka 2010 -messut - Suomen suurin matkailualan tapahtuma

Vuoden odotetuin matkailutapahtuma kerää Helsingin Messukeskukseen täyteen kiinnostavia näytteilleasettajia ympäri maailmaa!

Tule tutustumaan kiinnostaviin matkakohteisiin ja löydä omat suosikkisi. Messuilla esitellään kattavasti kotimaan tarjontaa, ulkomaiden loma-kohteita sekä paljon kiinnostavaa matkailutietoa. Messujen teemana on Matkailu kulttuurien säilyttäjänä.

Matka 2009 messut keräsivät Messukeskukseen lähes 86 000 kävijää.

Suomen Turisti-Info mukana messuilla

Suomen Turisti-Info on tuttuun tapaan mukana matkamessuilla. Messuosastolla esitellään kattavaa palvelukokonaisuutta, joka koostuu Nettipalvelusta (www.turisti-info.fi, www.talviopas.fi), Matkailijan palvelulinjasta (0200 112 112) ja vuosittain ilmestyvistä Matkailijan käsikirjasta ja talvioppaasta.

Suomen Turisti-Infon messuosastolta ei ole ikinä tarvinnut lähteä tyhjin käsin. **Hae oma messulahja osastolta 2c38!**

Suomen Turisti-Infon
Messuosaston löydät hallista 2:
Osasto 2c38

Paikka: Helsingin Messukeskus, Helsinki
Aika: 21.1. - 24.1.2010
Puhelin: (09) 150 91
sähköposti: matka@finnexpo.fi
www: www.matkamessut.fi

24.1. - 31.1.2010

Lasten Pakkaspäivät 2010 - Lastenkulttuurin runsaudensarvi Kuopiossa

Lasten Pakkaspäivät aloitetaan sunnuntaina koko perheen puistojuhlalla Valkeisenlammen rannalla. Ohjelmassa on mukana musiikkia, tanssia ja sirkusta sekä koira- ja ponijalua, mäenlaskua ja muuta mukavaa.

Pakkaspäivien aikana kuopiolaiset kulttuuripalveluiden tarjoajat panostavat etenkin lapsille suunnattuun ohjelmaan. Mukana ohjelmatarjonnassa ovat mm. Kuopion museo, Kuopion Musiikki- ja Tanssiakatemia, VG-valokuvakeskus, Kuopion sirkus ja Nukketheateri Satuaarre.

Itäinen tanssin aluekeskus toimii kolmatta kertaa koko tapahtuman koordinaattorina. Lisätietoa Lasten Pakkaspäivistä löytyy järjestäjän kotisivuilta festivaalit ja tapahtumat otsikon alta.

Paikka: Kuopio
Aika: 24.1. - 30.1.2010
Puhelin: (050) 5816 300
Sähköposti: aluekeskus@elisanet.fi
www: www.itaintanssinaluekeskus.fi



28.1. - 30.1.2010

Arctic Lapland Rally - Napapiirin vauhdikas ralli kiinnostaa formulatähtiä

Rovaniemen vauhdikas rallitapahtuma on aina kiinnostanut maailmanluokan formulatähtiä. Mukana on nähty kaikki suomalaiset formulaykkösten maailmanmestarit Keke Rosberg, Mikä Häkkinen ja Kimi Räikkönen, ja kiinnostusta tuntuu löytyvän myös kansainvälisesti. Muun muassa viime vuoden MM-sarjan neljänneksi ajanut Robert Kubica suunnittelee osallistuvansa Rovaniemen ympäristössä ajettavaan vauhdikkaaseen ralliin.

Robert Kubica haluaa mukaan Rovaniemen Tunturiralliin.

Tammikuun lopussa ajettava ralli on yksi Rovaniemen suurimmista talvitapahtumista ja kerää huiman määrän katsojia nauttimaan arktista rallista.

Paikka: Rovaniemi
Aika: 28.1. - 30.1.2010
Puhelin: (040) 754 9935
Sähköposti: telkkala.pirkko@pp.inet.fi
www: www.arcticrally.fi



17.1. - 18.1.2010	Pöytäjäähkiekon SM-Kisat Keski-Espoon koulu www.poytajaahkiekko.net (044) 341 6969 Espoo	26.1. - 27.1.2010	Kaamoksen juurilla Keloravintola www.hotellirevontuli.fi (016) 879 711 Salla
18.1.2010	Nuorten SM-kilpailut ja FIS suurpujottelu www.skisport.fi (016) 856 111 Pyhä/ Pelkosenniemi	28.1. - 30.1.2010	Arctic Lapland Rally www.arcticrally.fi telkkala.pirkko@pp.inet.fi (040) 754 9935 Rovaniemi
21.1. - 24.1.2010	Matka 2010 -messut Helsingin Messukeskus www.matkamessut.fi matka@finnexpo.fi (09) 150 91 Helsinki	28.1. - 31.1.2010	Disney On Ice www.hartwall-arena.com Hartwall Arena Helsinki
22.1. - 24.1.2010	SM-hiihto www.keuruu.fi/SM-2010 matkailu@keuruu.fi (014) 7512 523 Keuruu	29.1. - 30.1.2010	FIS masters special Slalom www.kalpalinna.com (03) 688 1484 Calpis Ski Center/ Janakkala
22.1. - 24.1.2010	Tunturiblues Saariselän Tunturihotelli www.tunturihotelli.fi sales@tunturihotelli.fi (016) 681 501 Saariselkä/ Inari	29.1. - 30.1.2010	Hullu Porock Hullu Poro Areena www.hulluporo.fi hullu.poro@levi.fi (016) 6510 100 Levi/ Kittilä
23.1. - 24.1.2010	Winter Dog Show 2010 Turun Messu- ja Kongressikeskus www.showlink.fi/winterdogshow10 info@showlink.fi (050) 440 9790 Turku	29.1. - 30.1.2010	Pond Hockey 2010 turnaus www.tahko.com info@tahkolla.fi (044) 737 7100 Tahko/ Niisiä
24.1. - 31.1.2010	Lasten Pakkaspäivät 2010 www.itainentanssialuekeskus.fi aluekeskus@elisanet.fi (050) 5816 300 Kuopio	29.1. - 30.1.2010	Arctic Lapland Rally www.arcticrally.fi telkkala.pirkko@pp.inet.fi (040) 754 9935 Rovaniemi
		30.1.2010	Pyhä FunPark Sessions 2. Osakilpailu www.ski.pyha.fi info@pyhatunturi.fi (016) 856 111 Pyhä/ Pelkosenniemi

28.1. - 31.1.2010

Disney On Ice – Koko perheen jääspehtaakkeli

Hartwall areena täyttyy taas tutuista hahmoista, kun Disneyn näyttävä jääshow saapuu Suomeen. Disney On Ice kokoaa taidokkaat luistelijat, upeasti versioitua tutut sävelet ja suosittu hahmot yhteen ja tempaa katsojat mukaansa satujen maailmaan. Mikin ja Minnin johdolla nähdään mm. Ariel ja vedenalainen valtakunta, viidakon valtiat Simba ja Nala sekä Peter Pan ja ihastuttava Helinä-keiju.

Mikki ja Minni johdattavat koko perheen seikkailuun, joka on täynnä jännitystä, hyväntuulisuutta ja ystävyyttä.

Paikka: Hartwall Areena, Helsinki
Aika: 28.1. - 31.1.2010
www: www.hartwall-arena.com



30.1. - 31.1.2010	Audi Cup Pujottelu www.himos.fi (014) 749 511 Himos/ Jämsä	6.2. - 7.2.2010	Teosväilytys Wanha Satama www.sculptors.fi galleria.sculptor@artists.fi (09) 621 6337 Helsinki
Helmikuu		6.2.2010	Lumitangon MM Keskustori www.hurmio.fi kirsi.suoniemi@hurmio.fi (045) 129 7497 Tampere
2.2.2010	Depeche Mode (GBR) www.hartwall-areena.com Hartwall Areena Helsinki	6.2.2010	Vaasan Kädentaitomessut 2010 Vaasan ammattiopisto www.mediapromessut.fi info@mediapromessut.fi (06) 317 3060/ (050) 0660 948 Vaasa
3.2. - 5.2.2010	Sähkö, Tele, Valo ja AV 2010 Jyväskylän Paviljonki www.jklpaviljonki.fi info@jklmessut.fi (014) 334 0000 Jyväskylä	6.2. - 7.2.2010	Umpihankifutiksen MM kisat 2010 Syväjärven jäällä Ukkohallassa www.suopotkupallo.fi info@ukkohalla.fi (08) 748 500 Hyrnsalmi
5.2. - 7.2.2010	Kelkkakunnu www.kelkkakunnu.fi (09) 682 4600 Tahko / Nilsä	6.2. - 20.2.2010	Naperoviikot Rukalla www.ruka.fi info@ruka.fi (08) 8600 200 Ruka/ Kuusamo
5.2. - 7.2.2010	Rakentaminen & Sisustaminen Turun Messu- ja Kongressikeskus www.turunmessukeskus.fi info@turunmessukeskus.fi (02) 337 111 Turku		
6.2.2010	Saamelaidsten kansallispäivä		

5.2. - 7.2.2010

Kelkkakunnu - Moottorikelkkailun suurtapahtuma Tahkolla

Kopparberg KING eli "Kelkkakunnu" tarjoaa viikonlopun verran vauhdikasta menoa Nilsän Tahkovuorella. Mukana on huippukelkkaillijoita, urheilutähtiä ja maailmanmestareita. Yksi tapahtuman vakiokasvoista on suomalaisen vauhdin ilmentymä Kimi Räikkönen, joka on todistanut nopeutensa myös moottorikelkan selässä. Muita tunnettuja Kelkkakunnu kävijöitä ovat esimerkiksi Mika Salo, Tom Kristensen ja Jaagues Villeneuve.

Lue lisää moottorikelkkailusta ja Kelkkakunnusta sivuilla 52-57.

**Bongaa Kimi Räikkönen
alias James Hunt!**

Paikka: Tahko, Nilsä
Aika: 5.2. - 7.2.2010
Puhelin: (09) 682 4600
www: www.kelkkakunnu.fi

6.2. - 20.2.2010

Naperoviikot Rukalla

Paljon ohjelmaa lapsille ja lapsiperheille rinteissä ja rinteiden ulkopuolella

Naperoviikkojen aikana Rukalla tapahtuu! Puuhasteltavaa riittää aamusta iltaan leikkimielisten kisojen, hauskojen esiintyjien ja mukavan yhdessäolon merkeissä.

Paikka: Ruka, Kuusamo
Aika: 6.2. - 20.2.2010
Puhelin: (08) 8600 200
Sähköposti: info@ruka.fi
www: www.ruka.fi



9.2. - 19.2.2010

Arctic Hot Air Balloon Festival

www.hot-air-balloon-adventure.com
(016) 639 3300
Levi/ Kittilä

12.2. - 14.2.2010

Tampereen Kirjamessut 2010

Tampereen Messu- ja Urheilukeskus
www.tampereenkirjamessut.fi
info@tampereenmessut.fi
(020) 770 1200
Tampere

12.2. - 14.2.2010

Umpihankiihdon MM-kilpailut

www.umpihankiihto.pudasjarvi.fi
marko.koivula@pudasjarvi.fi
(0400) 77 1118
Pudasjärvi

12.2. - 14.2.2010

Lumikenkävaelluksen SM-kilpailut

www.umpihankiihto.pudasjarvi.fi
marko.koivula@pudasjarvi.fi
0400 77 1118
Pudasjärvi

14.2. - 21.2.2010

XII Kokkolan Talviharmonikka

www.talviharmonikka.com
talviharmonikka@gmail.com
Kokkola

17.2. - 20.2.2010

Finland Ice Marathon

icemarathon.kuls.fi
icemarathon@kuls.fi
(017) 182 580 /182 581
Kuopio

20.2. - 28.2.2010

Taikatalvi

Muumimaailma
www.muumimaailma.fi
(02) 511 1111
Naantali

22.2.2010

Rammstein (GER)

Hartwall Areena
www.hartwall-areena.com
Helsinki

20. - 28.2.2010

Jäähelmi - Linnanmäen Talvirieha

Linnanmäki
www.linnanmaki.fi
(09) 773 991
Helsinki

27.2.2010

Arctic Ice Marathon 2010

LumiLinna/Uimahalli
www.arcticicemarathon.fi
info@arcticicemarathon.fi
Kemi

27.2.2010

Wiima-talviseikkailukisa

www.karsu.fi
karsu@karsu.fi
(040) 542 0076
Koli/ Lieksa

27.2. - 28.2.2010

Finlandiahiitto

www.finlandiahiitto.fi
info@finlandiahiitto.fi
(03) 816 813
Lahti

12.2. - 14.2.2010

Umpihankiihdon MM-kilpailut

Pudasjärvellä Syötteen tunturialueella kilpaillaan helmikuun toisena viikonloppuna umpihankiihdon maailmanmestaruudesta. Kilpailu käydään kahdessa sarjassa, mukana ovat 3-5 hengen joukkueet ja yksilökilpailijat.

Kisatapahtuma kerää paikalle runsaasti kannustusjoukkoja ja erähenkisiä osallistujia. Kilpailun etenemistä voi seurata kisa-keskuksen isolla valkokankaalla Kurssikeskus Syötteen tiloissa ja netin kautta.

Tutustu tapahtumaan tarkemmin sivulla 110.

Paikka: Pudasjärvi
Aika: 12.2. - 14.2.2010
Puhelin: (0400) 77 1118
Sähköposti: marko.koivula@pudasjarvi.fi
www: www.umpihankiihto.pudasjarvi.fi

Erätaidot ratkaisevat maailmanmestarin!**Viikonloppuna taistellaan myös Lumikenkävaelluksen Suomen mestaruudesta!**

Umpihankiihdon MM-kilpailujen yhteydessä järjestetään myös Lumikenkävaelluksen SM-kilpailut. Kilpailussa painottuu suunnistus- ja erätaidot sekä talviretkeilyturvallisuus.



27.2. - 28.2.2010

27.2. - 28.2.2010

Audi Cup Super-G
www.suomutunturi.fi
(0207) 288 680
Suomu/ Kemijärvi

Audi Cup Alppihihto
www.suomutunturi.fi
(0207) 288 680
Suomu/ Kemijärvi

Maaliskuu

5.3. - 7.3.2010

5.3. - 7.3.2010

Rakentaminen & Talotekniikka 2010
Jyväskylän Paviljonki
www.jklpaviljonki.fi
info@jklmessut.fi
(014) 334 0000
Jyväskylä

Avantouinnin SM-kisat 2010
GSF r.f. Pursiseura Mustakari
(06) 822 1490/ (0400) 510 940
Kokkola

17.2. - 20.2.2010

Finland Ice Marathon – Maailman parhaat maratonluistelijat Kuopiossa

Finland Ice Marathon järjestetään 27. kerran Kuopiossa 17.-20.2.2010. Tapahtuma kerää maailman parhaat maratonluistelijat, luistelun harrastajat ja kuntoluistelijat mitteleämään taitojaan Kallaveden jäälle.

Lauantai 20.2. on Finland Ice Marathonin pääpäivä, joka käynnistyy perinteiseen tapaan 200 km:n luistelukilpailun startilla. Kilpailu toimii samalla myös Hollannin Luisteluliiton järjestämän maratonluistelun GP-kilpailukierroksen loppukilpailuna. Kisassa toistaan mittaa ottavat siis maailman parhaat maratonluistelijat! Muut kilpailumatkat ovat 100km, 50 km ja 25 km ja kuntoluistelumatkat 50 km (sauvoilla) ja 12,5 km.

Tunnelmaa kuutamoluistelussa

Suosittu kuutamoluisteluilta pidetään perjantaina 19.2.2010. Tunnelmallinen alkuillan tapahtuma Kuopion matkustajasatamassa ja jäällä on tarkoitettu kaikille riippumatta siitä harrastaako luistelua vai ei.

Paikka: Kuopio
Aika: 17.2. - 20.2.2010
Puhelin: (017) 182 580 /182 581
Sähköposti: icemarathon@kuls.fi
www: www.icemarathon.kuls.fi

20.2. - 28.2.2010

MuumimaailmanTaikatalvi

Muumit heräivät talviunilta hiihtolomaviikoksi!

Tavallisesti Muumit nukkuvat talvisin syvää talviunta. Helmikuun lopussa Muumilaakson asukkaat kuitenkin heräävät viettämään Taikatalvi-viikkoa, jonka aikana Muumimaailmassa pidetään talvikivaa!

Taikatalvea vietetään eteläsuomalaisten koululaisten hiihtolomaviikolla 8 eli 20.-28.2.2010.

Juovatko Muumit todella kuusenneulasista tehtyä juomaa talviunille käydessään?

Paikka: Muumimaailma, Naantali
Aika: 20.2. - 28.2.2010
Puhelin: (02) 511 1111
www: www.muumimaailma.fi



© Muumimaailma



5.3. - 7.3.2010	85. Salpausselän kisat www.lahtiskigames.com info@lahtiskigames.com (03) 816 812 Lahti
6.3.2010	Pyhä FunPark Sessions 3. Osakilpailu Pyhätunturi www.ski.pyha.fi info@pyhatunturi.fi (016) 856 111 Pyhä/ Pelkosenniemi
6.3. - 7.3.2010	Helsingin Kädentaitomessut Wanha Satama www.mediapromessut.fi info@mediapromessut.fi (06) 317 3060/ (050) 0660 948 Helsinki
6.3. - 7.3.2010	Kolin Maisemahiihto www.maisemahiihto.fi (040) 594 6243 Koli/ Lieksa

7.3.2010	Talvi-Heikki Turun Messu- ja Kongressikeskus www.tsmry.fi mobiilmaki@tsmry.fi (02) 238 5775 Turku
8.3. - 9.3.2010	Mäkihypyn Maailmancup www.puijonhiitoseura.fi puijon.hs@puijonhiitoseura.fi (017) 261 6922 Puijo/ Kuopio
10.3 - 14.3.2010	Tampereen kansainväliset lyhytelokuvajuhlat Tampere Film Festival www.tamperefilmfestival.fi office@tamperefilmfestival.fi (03) 223 5681 Tampere
12.3.2010	Santa Claus Reindeer City Race www.visitrovaniemi.fi travel.info@rovaniemi.fi (016) 346 270 Rovaniemi

8.3. - 9.3.2010

FIS Mäkihypyn Maailmancup

Kuopion Puijolla seurataan mäkikotkien liittoa

Kuopion Puijo vakuuttaa maailman korkeatasoisimman sarjamuotoisen mäkihyppy kilpailun näyttämönä. Maailmancupin osakilpailu aloitetaan maanantaina karsintakilpailulla ja varsinaiset kisahypyt hypätään tiistaina. Kisa huipentuu palkintojen jakoon ja ilotulitukseen.

Hautamäki tunnustaa:

Puijon tuttuus on paitsi vahvuus myös suurin heikkous!

Puijon Hiihtoseuran oma kultapoika Matti Hautamäki myöntää, että kotimäessä hyppäminen on erityinen osa Maailmancupia. Puijon mäki on Suomen mäkihyppääjähuippuihin kuuluvalla Hautamäelle yhtä tuttu tai jopa tutumpi kuin omat taskut.

- Puijo on niin tuttu mäki, että se ei yllätyksiä tarjoile. Kilpailuissa tuttuus on sekä vahvuus, että suurin heikkous, Hautamäki tunnustaa.

Puijolla on koettu monia hyviä suomalaishetkiä, joista Hautamäen parhaimpiin muistoihin kuuluu vuoden 2005 Maailmancupin voitto. Silloin Hautamäki hyppäsi voittoon nappisuorituksella koti yleisön riemuitessa.

Suomalaismenestystä odotetaan myös tulevassa Puijon Maailmancupin osakilpailussa.



Ohjelma:

Maanantai 8.3.2010

17.00 Viralliset harjoitukset
19.00 Mäkihyppy HS 127, 1. kierros

Tiistai 9.3.2010

15.00 Alue avataan yleisölle
17.00 Koekierros
18.00 Mäkihyppy HS 127, 2. kierros
Palkintojen jako ja ilotulitus

Lippuja voi ostaa ennakkoon Lippupalvelusta.

Aikuiset	20 e
Opiskelijat ja 7-15 v lapset	10 e
VIP-liput	90 e
Lapset alle 7 vuotta	Vapaa pääsy

Paikka:	Puijo, Kuopio
Aika:	8.3. - 9.3.2010
Puhelin:	(017) 261 6922
Sähköposti:	puijon.hs@puijonhiitoseura.fi
www:	www.puijonhiitoseura.fi



12.3. - 14.3.2010	Potkukelkkailun MM-kisat www.multia.fi/potkut pirkko.nejlik@multia.fi (040) 301 6230 Multia	20.3. - 21.3.2010	Turun Taide- ja Antiikkimessut Turun Messu- ja Kongressikeskus www.turunmessukeskus.fi info@turunmessukeskus.fi (02) 337 111 Turku
13.3.2010	Oulun Tervahiihto www.tervahiihto.fi (08) 531 7446 Oulu	20.3. - 21.3.2010	Turun kädentaitomessut Turun Messu- ja Kongressikeskus www.mediapromessut.fi (06) 317 3060/ (050) 066 0948 Turku
13.3. - 14.3.2010	Ahmanhiihto www.ahmanhiihto.fi ahman.pojat@oyk.fi (040) 512 4542 Koli/ Lieksa	21.3.2010	SM-Piikkikilpailut Taskisen ranta www.ppvak.fi (040) 551 7297 Oulu
13.3. - 14.3.2010	Helsingin Antiikki- ja Taidemessut www.pro-messut.fi (02) 231 1220 Helsinki	25.3. - 28.3.2010	Lumilautailun SM-kisat www.fsa.fi www.ski.ruka.fi info@ruka.fi (08) 8600 210 Ruka/ Kuusamo
14.3. - 17.3.2010	Nopeuslaskun Maailmancup www.salla.fi rinteet@salla.fi (016) 837 711 Salla	26.3. - 28.3.2010	Snowstar -moottorikelkkaviikonloppu www.lapinmoottorikelkkailijat.com lamk@co.inet.fi Rovaniemi
18.3. - 20.3.2010	Business-Slalom www.business-slalom.com riitta.pirskanen@ykkosmedia.fi Tahko/ Nilsjä	27.3. - 28.3.2010	Kirjamessut Jyväskylän Paviljonki www.jklpaviljonki.fi info@jklmessut.fi (014) 334 0000 Jyväskylä
20.3. - 21.3.2010	Rakenna ja Asu -messut Kuopio-halli www.kuopionnayttely.fi info@kuopionnayttely.fi (040) 552 3168 Kuopio	27.3. - 28.3.2010	Audi Cup pujottelu ja suurpujottelu www.salla.fi rinteet@salla.fi (016) 837 711 Salla

18.3. - 20.3.2010 Business Slalom

Business Slalom on pukumiesten ja -naisten leikkimielinen, mutta vauhdikas pujottelukilpailu Nilsjään Tahkovuorella. Pujottelumes-taruudesta kisataan yritys- ja henkilökohtaisella tasolla, naisten ja miesten sarjoissa. Kilpailu lasketaan paripujotteluna ja on avoin kaikille liike-elämässä toimiville. Tapahtuma tukee suomalaista juniorialppihiihtoa.

Viikonloppu lupaa kiinnostavaa ohjelmaa, iltamenoja ja mukavaa rinnemieninkiä!

Vauhdikas kisa kerää
varoja juniorialppihiihdolle

Paikka: Kuopio
Aika: 17.2. - 20.2.2010
Puhelin: (017) 182 580 / 182 581
Sähköposti: icemarathon@kuls.fi
www: www.icemarathon.kuls.fi



27.3. - 28.3.2010

Kansainvälinen Rotukissanäyttely

Turun Messu- ja Kongressikeskus
www.turok.fi
info@turunmessukeskus.fi
(02) 337 111
Turku

28.3. - 5.4.2010

Hetan Musiikkipäivät

www.hetanmusiikkipaivat.fi
hetan.musiikkipaivat@enontekio.fi
(040) 543 9876
Hetta/ Enontekiö

Huhtikuu

1.4. - 5.4.2010

Sallan Musiikkipäivät

www.salla.fi
(0400) 269 838
Salla

2.4.2010

Carlsberg High Five

ski.pyha.fi
info@pyhatunturi.fi
(016) 856 111
Pyhä/ Pelkosenniemi

3.4.2010

East-Rock

Sallan Liikuntakeskus
east-rock.dy.fi
(0400) 269 838
Salla

6.4. - 9.4.2010

Lapponia-hiihto

www.lapponiahiihto.fi
heikki.kivinen@muonio.fi
(040) 489 5146
Muonio

7.4. - 10.4.2010

Ski Rock Salla

Keloravintola
www.hotelirevontuli.fi
(016) 879 711
Salla

8.4. - 11.4.2010

Oakley Tyttösessarit

www.suomennaislautailijat.com
noora.vihervaara@ruka.fi
(08) 8600 200
Ruka/ Kuusamo

26.3. - 28.3.2010

Snowstar – moottorikelkkaviikonloppu Rovaniemellä

Kovan tason moottorikelkkailua nähdään Rovaniemen Mäntyvaaran alueella maaliskuun lopulla, kun Snowstar-moottorikelkkaviikonloppu kerää maailman parhaat moottorikelkkailijat mukaan tapahtumaan.

Viikonlopun aikana kilpaillaan Endurossa, Sprintissä ja Snowcrossissa.

Paikka: Rovaniemi
Aika: 26.3. - 28.3.2010
Sähköposti: lamk@co.inet.fi
www: www.lapinmoottorikelkkailijat.com

Tuhatpäinen yleisö seurasi vuoden 2009 Snowstarissa, kun Kelkkakunkun voittaja Olli-Pekka Mäkipoura kiisi viidennelle sijalle Snowcross-finaalissa.

23.4. - 25.4.2010

Rukan Spring Break – Legendaarinen kevätkarkelo

Spring Break tuulettaa pölyt pois Rukan ravintoloista, terasseilta ja rinteistä! Luvassa tiukkaa toimintaa, bileitä ja hauskanpitoa koko viikonlopuksi.

Ohjelmassa kisailua, after skitä ja loistavia esiintyjä! Mukana myös kovimmat suksi- ja lautamerkit, testaa itse.

Kaunis ja rohkea kevät kansa juhlii Rukalla!

Paikka: Ruka, Kuusamo
Aika: 23.4. - 25.4.2010
Puhelin: (08) 8600 200
Sähköposti: info@ruka.fi
www: www.ruka.fi



9.4. - 11.4.2010

Kallavesj'2010

Kuopiohalli
www.kallavesj.fi
kuops@kuopionpursiseura.fi
(040) 760 3446
Kuopio

10.4. - 11.4.2010

Jyväskylän Antifiikkimessut

Jyväskylän Paviljonki
www.mediapromessut.fi
info@mediapromessut.fi
(06) 317 3060/ (050) 0660 948
Jyväskylä

10.4. - 11.4.2010

Jyväskylän Kädentaitomessut

Jyväskylän Paviljonki
www.mediapromessut.fi
info@mediapromessut.fi
(06) 317 3060/ (050) 0660 948
Jyväskylä

12.4. - 18.4.2010

Hyvä mieli -tapahtumaviikko

www.visitrovaniemi.fi
travel.info@rovaniemi.fi
(016) 346 270
Rovaniemi

16.4. - 18.4.2010

Audi Cup - Levi (P, SP, SG, SC)

www.levi.fi
levi.info@levi.fi
(016) 639 3300
Levi/ Kittilä

17.4.2010

Pyhä FunPark Sessions Finaali

ski.pyha.fi
info@pyhatunturi.fi
(016) 856 111
Pyhä/ Pelkosenniemi

19.4. - 22.4.2010

Naisten ja Miesten SM-pujottelu ja FIS-kilpailu

ski.pyha.fi
info@pyhatunturi.fi
(016) 856 111
Pyhä/ Pelkosenniemi

23.4. - 25.4.2010

Spring Break 2010

www.ruka.fi
info@ruka.fi
(08) 8600 200
Ruka/ Kuusamo

24.5. - 25.4.

Rovaniemen Kädentaitomessut

Lappi Areena
www.mediapromessut.fi
info@mediapromessut.fi
(06) 317 3060/ (050) 0660 948
Rovaniemi

Varmista, että yrityksesi tiedot löydetään.

suomenyritysrekisteri www.suomenyritysrekisteri.fi

Rinnetiedot

Rinteet: 44
 Hissit: 26
 Tuolihissit: 1
 Gondolihissi: 2
 Hiihtoladut: 230 km
 Kelkkareitit: 886 km

Lautailu & Freestyle

Super Pipe
 Halfpipe
 Snow Park
 Street 2

Rinteet auki

joka päivä 9.30–19.00
 sääolojen mukaan

Lippujen talvihinnat

7 vrk - 143 e 3 vrk - 78 e
 1 vrk - 31 e

Yhteystiedot

Levin Matkailu Oy
 Myllyjoentie 2, 99130 Levi
 Puh. (016) 639 3300 Fax. (016) 643 469
 levi.info@levi.fi
 www.levi.fi

Parhaat sisäleikit leikitään
 Hotelli Levitunturin
 toimintakeitaassa

www.hotellilevitunturi.fi

Todella kattava ravintolatarjonta

Rinneravintolat, kahviot,
 perheravintolat ja erikoisuudet
 kaikki lähietäisyydellä!

SkiBussi kuljettaa veloitusetta!

SkiBussi liikennöi kätevästi
 rinnealueen ja majoituskohteiden
 välillä.



Kuva: Levifilmi

Rinnetapahtumia, yöelämää ja tasokasta palvelua

Ympäri tunturin ulottuva Levi on maailmancup -tason hiihtokeskus. 44 rinteestä löytyy valikoima pitkiä vauhtimäkiä, leppoisia perherinteitä ja Levi Black, rinne jonka haasteissa kisaavat myös maailman huiput. Luonnon kaunis tunturi-idylli yhdessä kattavien palveluiden kanssa tekee Levistä yhden Suomen kiinnostavimmista lomakohteista!

LeviAction

Levi sopii monipuolisuudessaan erinomaisesti niin rauhalliseksi perhelomakohteeksi kuin aktiiviseen ja yöelämän täyteiseen lomailuun. Monipuolisesta ravintolatarjonnasta ja majoitusvaihtoehdoista löytyy sopivat ratkaisut jokaiseen makuun, ja oman lomaohjelman voi räätälöidä haluamiensa ohjelma-, rinne- ja muiden oheispalveluiden mukaan.

Levin laskettelukausi on täynnä kiinnostavia tapahtumia ja aktiviteetteja, joiden parissa riittää tekemistä lähes vuorokauden ympäri!

Offareilla haasteita taitureille

Levin hoidetuilla rinteillä laskettelu-elämykset ovat parhaimmillaan. Jos kuitenkin kaipaa vaihtelua ja todellisia haasteita, voi suunnata suksensa Off-piste-alueiden koskemattomille puuterilumille! Hyviä offareita löytyy monien hissien välimaastoista, jolloin hissille pääsy ei vaadi tamppausta eikä kävelyä. Muista kuitenkin, että offareilla pätee oma vastuu!

Talvikauden ensimmäiset hiihdot Levillä

Levillä hiihtokausi alkaa jo lokakuussa, kun ensilumenlatu lumetetaan heti ensimmäisten pakkasten paukahtaessa. Kuntourheilijoille suunnattu 9 kilometrin mittainen latu sopii erinomaisesti sekä perinteiseen että luisteluhiihtoon.

Alkukaudesta ladulla voi bongata myös kilpahiihtäjiä harjoittelemassa.

Liikenneyhteydet

Lähin lentoasema on Kittilässä, josta on vain 15 minuutin ajomatka Leville. Junalla pääsee Rovaniemelle tai Kolariin, josta matka jatkuu näppärästi bussilla. Pidemmätkin bussiyhteydet on toteutettu hyvin, vaikka automatkaa Helsingistä kertyy n. 987 kilometrin verran.

Tapahtumia

6.-8.11.2009	LeviDays -avajaistapahtuma
15.-16.1.2010	Talvikarnevaalit
29.-30.1.2010	Hullu Porock
9.-19.2.2010	Arctic Hot Air Balloon Festival
7.-9.5.2010	Camp531

Lapsille

Levillä alle 7-vuotiaat kypäräpäiset lapset laskettelevat aikuisen seurassa ilmaiseksi. Lisäksi kaikenikäisten lasten käyttöön on tarjolla 10 ilmaista naru- ja sompahissia sekä lastenrinteitä, joissa laskutaitoja voi harjoittaa turvallisesti. Lasten hauska viikko-ohjelma tuo lisää viihdykettä lomapäiviin!

Lasten vanhemmat laskevat vuorotellen samalla vanhempien hissilipulla.



Kolme toisiaan täydentävää rinnehihtokeskusta Sodankylän ympäristössä

PYHÄ

Pyhätunturi houkuttelee lomailijoita nauttimaan talven tarjonnasta ja liikunnan riemusta. Luonnonkauniissa kansallispuiston maisemissa risteilee upeita patikointi-, hiihto- ja lumikenkäilyreittejä ja loistokunnossa olevat rinteet tarjoavat sopivasti vauhtia lomapäiviin!

Jyrkkyyttä ammattilaisten mittapuulla

Pyhän rinteistä löytyy sopivasti haastetta jokaisen taitotason. Perherinteissä pienetkin laskettelijat uskaltavat opetella käänöksiään ja Rosan & Rudolfin Seikkailurinne haastuttaa monen ikäisiä suksitaitureita!

Vastapainoksi Pyhältä löytyy Suomen jyrkin koneellisesti hoidettava rinne: Huttu-Ukko!

Rosa & Rudolf Seikkailurinne tuo jännitystä lasketteluun!

**Pyhän hissillä laskettelet myös Rukalla!
Liput netistä -5 %**



LUOSTO

Luonnonläheinen Luosto tarjoaa pienen hiihtokeskuksen rauhan hyvin hoidettuine rinteineen ja loistavine offarimaastoineen. Luoston pitkissä ja leppoisisa rinteissä viihtyy koko perhe ja haastetta laskuihin löytyy Kilparinteestä.

Hyvät palvelut ja upea ympäristö

Luostolla palvelut löytyvät hyvin rinteiden läheisyydestä ja rinneravintolasta on suorat näkymät lasten pulkkamäkeen ja streeille.

Tutustu myös Perhe-Luostoon

Perhe-Luoston neljä rinnettä ja streeetti sijaitsevat vain 10 km päässä Luoston keskustasta. Lämminhenkinen lomakeskus on juuri sopiva lasten kanssa matkustaville!

Perhe-Luosto

- » 4 rinnettä, street ja hissi
- » Upeat maisemat ja hyvät palvelut varmistavat rentouttavan loman koko perheelle.
- » Leppoisa lomakohde
- » Luostolla toimii Wernerin hiihtokoulu, jossa hyvät opetustasot kaikille aloittelijoille lapsista aikuisiin!

PYHÄ

Rinnetiedot

Rinteet: 12
Hissit: 8
Tuolihissit: 2
Pisin rinne: 1800 m
Hiihtoladut: 90 km

Lautailu & Freestyle

Fun Park
Hyndejä
Reilejä
Junior Snow Park

Rinteet auki

su-to 9.30–17.00
pe-la 9.30–19.00

Lippujen hinnat

7 vrk – 170 e 3 vrk – 90,5 e
1 vrk – 33 e 3 h – 27 e

Etäisyydet

Sodankylä – Pyhä 67 km
Helsinki – Pyhä 943 km
Tampere – Pyhä 822 km
Turku – Pyhä 982 km

Yhteystiedot

Pyhätunturi
Kerontie 21, 98530 Pyhätunturi
Puh. (016) 856 111
info@pyha.fi, www.ski.pyha.fi, www.pyha.fi

LUOSTO

Rinnetiedot

Rinteet: 7
Hissit: 3
Hiihtoladut: 78 km

Lautailu & Freestyle

Street

Rinteet auki

la-to 10-17
pe 10-19
Katso hiihtolomaviikkojen ja pääsiäisen poikkeavat aukioloajat netistä.

Lippujen hinnat

7 vrk – 119 e 3 vrk – 77 e
1 vrk – 30 e 3 h – 26 e

Etäisyydet

Sodankylä – Luosto 43 km
Helsinki – Luosto 931 km
Tampere – Luosto 810 km
Turku – Luosto 971 km

Yhteystiedot

Luosto
Luppokeino 3, 99555 Luosto
Puh. (016) 366 7400 Fax. (016) 366 7410
www.luosto.fi

Rinnetiedot:

Rinteet	29
Hissit	20
Tuolihissit	5
Pisin rinne	1300 m
Hiihtoladut	500 km
Kelkkareitit	600 km

Lautailu & Freestyle

Battery Park
Mini Park
Freestyle -keskus
Super Pipe

Rinteet auki joka päivä

9.30–19.00 sääolojen mukaan

Lippujen hinnat

7 vrk - 170 e 3 vrk - 90,5 e

1 vrk - 33 e 3 h - 27 e

Yhteystiedot

Ruka Info

Rukankyläntie 8, 93825 Rukatunturi

Puh. (08) 860 0200 Fax. (08) 860 0210

info@ruka.fi

www.ruka.fi , www.ski.ruka.fi

HUOMIO!
Kun filaat hissiliiput
netistä saat
5 % alennuksen!

Extra Extra Extra

Yömäki klo 19-23,

perjantaisin 14.12.2009-16.4.2010

**SkiBussilla joustavasti
mäkeen ja kämpille**

Voimassa olevalla hissiliipulla kyyti on maksuton. Hyvät yhteydet kulkevat keskusaukiolle ja takaisin tunnin välein.

Rosa & Rudolf

Lasten oma seikkailureitti löytyy Ahonlaidan rinneestä, kulmahissin viereisestä metsiköstä!



Suomen suosituin hiihtokeskus - Ruka

Euroopan lumivarmimman hiihtokeskuksen, Rukan laskettelukausi tarjoaa vuodessa yli 200 hiihtopäivää! Rinnekausi starttaa jo lokakuun puolivälissä ja virallisia talvikauden avajaisia vietetään marraskuun ensimmäisenä viikonloppuna. Rukan rinneillä lasketaan pitkälle kevääseen ja Saaruan kesärinteessä laskukausi jatkuu reippaasti kesäkuun puolelle.

Rukalle tullaan viihtymään

Rukan ominaisuuksiin kuuluu monipuolinen tarjonta ja pitkä laskettelukausi. Rinnekartasta löytyvät jokaiseen taitotasoon sopivat vaihtoehdot ja kaupat ja muut palvelut sijaitsevat kätevästi lähietäisyydellä. Rukakeskuksen laajentuminen on lisännyt palvelutarjontaa etenkin majoitus- ja ruokailupalveluiden osalta. Valinnanvaraa löytyy hotelleista ja huoneistoista mökkeihin, ja pikaruuasta, riistaan ja á la carteen.

Rinneaktiviteettien lisäksi Rukalta löytyy kattavasti ohjelmatarjontaa safareista, talvikalastukseen, sisäliikuntaan sekä tietenkin hiihtoon ja moottorikelkkailuun. Hiihtolatuja Kuusamon alueella on 500 kilometrin verran, joista 53 km valaistuja latuja ja moottorikelkkareittejä yhteensä 600 kilometriä.

**Alle 7-vuotiaat kypäräpäät
laskevat ilmaiseksi**

Ruka on erinomainen perhelomakohde. Lasten viihtyminen on otettu hyvin huomioon niin palvelutarjonnassa kuin rinneissäkin. Lämmittely- ja eväspaikkoja löytyy kaikkien rinteiden läheisyydestä ja pulkamäkiä, leikkipaikkoja ja lapsille suunnattua laskettelutarjontaa on tarjolla runsaasti. Rukalla on neljä ilmaista lasten hissiä ja kaikki alle 7-vuotiaat kypäräpäät laskelevat vanhemman seurassa ilmaiseksi!

BatteryParkin streetti vakuuttaa

Lautailijoiden monipuolisin Battery Parkin streetti löytyy Rukan Saaruasta. Reileillä, presseillä ja kolmen erikokoisen linjan (small, medium ja big) bokseilla riittää laskettavaa kaikenlaisille laskijoille. Parkin kehittämisestä vastaa Rukan Parkkitiimi, johon kuuluu vaatimattomasti muun muassa moninkertainen MM-kultamitalisti Antti Autti, US Open voittaja AJ Kemppainen sekä Suomen naislautailijoiden huippunimi Heidi Paumola.

Liikenneyhteydet

Rukalle pääsee helposti autolla, lentokoneella, bussilla tai junalla. Lentäen matka Helsingistä Kuusamoon taituu tunnissa, autolla matkaa kertyy reilu 800 km. Yöjunalla pääsee kätevästi Kemijärvelle asti, josta on alle 1,5 h ajomatka Rukalle. Oulusta, Rovaniemeltä ja Kajaanista lähtee useita päivittäisiä bussiyhteyksiä Kuusamoon. Rukan paikallisliikenne varmistaa, että lyhyemmätkin matkat sujuvat joustavasti!

Tapahtumia

- 6. - 8.11.2009 Avajaiset
- 5. - 7.12.2009 BatteryParkin avajaiset
- 6. - 20.2.2010 Naperoviikot
- 25. - 28.3.2010 Lumilautailun SM-kisat
- 23. - 25.4.2010 Spring Break

Rinnetiedot

Rinteet: 15
 Hissit: 5
 Pisin rinne: 1300 m
 Hiihtoladut: 110 km
 Vaellusladut: 34 km

Erityislaskupaikkoja

Snow Park
 Kumparerinne
 Temppurinne
 Nopeuden mittauspiste

Rinnet auki normaalikaudella
 10-18 sääolojen mukaan

Lippujen talvihinnat

7 vrk - 133,5 e 3 vrk - 71 e
 1 vrk - 27 e 3 h - 23,5 e

Yhteystiedot

Sallan Tunturikeskus
 Revontulentie 7, 98900 Salla
 Puh. (016) 837 711
www.salla.fi

Vuoden hiihtokeskus 2009 -Salla

Salla on etenkin perhematkailuun keskittynyt hiihtokeskus Lapin erämaassa. Vuoden hiihtokeskus 2009 -tittelillä palkittu Salla tarjoaa matkailijoille rinnepalveluiden lisäksi todellista Lapin rauhaa ja luontoa. Rentouttavan loman ainekset löytyvät Sallasta!

Perhekohde muotoutuu kaikille sopivaksi

Sallan hyvin hoidetuista rinteistä löytyy suositut kaikille perheen jäsenille lautailijoita unohtamatta. Lisähaastetta laskuun voi hakea tiukasta pujottelurinteestä ja takamaaston metsäreiteiltä. Majoitusvaihtoehtoja löytyy rinteiden ja muiden palveluiden läheisyydestä tasokkaasta hotellimajoituksesta lomamökkeihin ja -huoneistoihin. Kulkyhteydet rinteille ja taukopaikoille ovat hyvät, joten pientenkin lasten kanssa pääsee tervehtimään laskijoita vaivatta.

Kauden uutuuksena seikkailureitti ja viikkokisat

Sallatunturissa avataan uusi seikkailureitti, joka tuo vaihtelua rinnelaskuun ja samalla helpottaa siirtymistä itärinteiltä rinnepalvelutalolle. Seikkailureitti mutkittellee hauskaasti tunturin päältä lastenrinteisiin ja sopii vaikeusasteeltaan erinomaisesti myös aloittelijoille ja lapsille.

Viime talvesta tuttu nopeuden mittauspiste jatkaa suosiotaan. Nyt vauhdin hurmaan lisätään jännitystä viikkokisojen muodossa. Parhaat nopeuslaskijat palkitaan!

Ilta- ja aamun laskuun
 Iltamäki jatkaa laskuaikaa tunnilla
 maanantaisin ja torstaisin

Vierailu Rukalla ja Pyhällä sisältyy lipun hintaan

Salla tarjoaa yli viiden päivän lipun ostajille mukavan lisäedun, joka oikeuttaa yhteen rinnepäivään sekä Rukalla että Pyhällä lipun voimassaoloaikana. Yhdistämällä monen hiihtokeskuksen rinnepalvelut voi lomasta koostaa todella monipuolisen laskettelukokonaisuuden!

Liikenneyhteydet

Sallaa lähimmät lentokentät löytyvät Kuusamosta ja Rovaniemeltä. Kuusamon kentältä järjestetään jokaisen reittilennon yhteydessä edestakainen bussiyhteys Sallaan. Edestakainen kuljetus löytyy myös Kemijärveltä, jonne pääsee junalla. Autolla matkaa Helsingistä Sallaan on lähemmäs 1000 kilometriä.

Perheen eri-ikäiset lapset on hyvin huomioitu
 hissilipputarjouksissa.

**Sallan uutuuksena
 Nuorisolippu!**

**Tutustu myös hiihdä
 halvalla kauden
 alennuksiin.**

**Tsekkaa alueen
 tapahtumat
 sivuilta 2-17**

Rinnetiedot

Rinteet: 23
Hissit: 15
Tuolihissit: 2
Pisin rinne: 1200 m
Hiihtoladut: 60 km
Kelkkareitit: 600 km

Lautailu & Freestyle

Super pipe
Street

Rinteet auki joka päivä

9.30–19.00 sääolojen mukaan

Lippujen hinnat

7 vrk - 140 e 3 vrk - 80 e

1 vrk - 32 e 3 h - 26 e

Yhteystiedot

Tahkonrinteet
Tahkolahdentie 3, 73310 Tahkovuori
Tel. 017 - 481 200
Fax. 017 - 481 202
tahkonrinteet@tahko.com
www.tahko.com



Hiihtokeskus kaikilla mausteilla - Tahko

Hyvät liikenneyhteydet, loistavat palvelut ja monipuolinen viihdetarjonta ovat Tahkon tuntomerkit! Tahkolla viihdytään perheen, kavereiden tai työporukan kanssa tai vaikka kaksistaan aktiivisen parisuhdeloman merkeissä.

Keski-Suomen kiistaton kunkku

Tahkolla on kaikki palvelut mitä rentouttavaan lomailuun tarvitaan. Hyvät rinteet sekä monipuoliset palvelut ravintola- ja majoituspalveluista erilaisiin aktiviteetteihin ja viihdepalveluihin takaavat rentouttavan lomakokonaisuuden. Huikea 600 km mittainen moottorikelkkareittiverkosto, hiihtoladut, hevosajelut ja muut mukavat aktiviteetit takaavat hauskaa myös rinteiden ulkopuolella.

Viihteen tukipalvelut - Tenavaparkki ja dogsitterit

Monipuolisten laskettelurinteiden lisäksi Tahkolta löytyy viihdekeskus Tahko Spa, joka tarjoaa lisämahdollisuuksia liikkumiseen ja erinomaiset palvelut hemmotteluhetkiin ja rentoutumiseen. Ajanvietettä löytyy kylpylästä sisäpelipaikkoihin, kuntosaliin ja keilahalliin. 4H-yhdistys tarjoaa käyttöön kattavat tukipalvelut, kun aikuiset suuntaavat omiin rientoihinsa. Tarjolla lasten hoitoa ja tenavaparkki toimintaa, siivousta ja dogsitter -palveluita.

Liikenneyhteydet

Tahko sijaitsee Nilsiässä lähes keskellä Suomea ja sinne on helppo päästä. Lähin

lentokenttä löytyy Kuopiosta n. 50 km etäisyydeltä. Bussiyhteydet kulkevat hyvin Nilsiästä asti, josta Tahkolle liikennöi koko talvikauden ajan SkiBussi. Lisäksi Nilsiän taksi-autoilijat tarjoavat näppärän kimpapakyyti -palvelun Tahkon ja Kuopion lentoaseman välille.

Tapahtumarikas Tahko

Tahko on tapahtumien keskus. Talvikauden rinneriehat, kisaviikonloput ja after ski -bileet houkuttelevat Tahkolle kävijöitä siinä missä laskettelumahdollisuudetkin. Tahkon Halloween, Uusivuosi ja Vappu sekä muut suuret tapahtumat ovat myös erinomainen tilaisuus bongata julkisuuden tuttuja nimiä.

Tapahtumia

4.12.2009	Talvikauden avajaiset
5. - 7.2.2009	Kelkkakunkku
20.3.2010	Business Slalom
15.4.2010	Lumilautataapahtuma

Alle 7-vuotiaat kypäräpäiset lapset vanhempien seurassa ilmaiseksi kaikkiin hisseihin!

Tahkolla tapahtuu

Huippuesiintyjä, talviriehoja ja kisaviikonloppuja

Kimi Räikkönen on Kelkkakunkun vakiovieras!

Rinnepäivää vauhdittavat Pehkubaarin monotanssit

<nettisivut> <verkkokauppa> <viestintä> <ajanhallinta> <grafiikka>

Sähköisen
liiketoiminnan ja
yritysviestinnän
moniosaaja

**Raikkaita ratkaisuja
pala kerrallaan tai
kerralla kaikki
kuntoon.**

Nettiratkaisut
Ohjelmistotuotteet
Mainostoimistopalvelut
Konsultaatio- ja
asiantuntijapalvelut

**Juuri niin
kuin haluat.**

NETTI  **tieto**
NTG FINLAND

www.nettitieto.fi

myynti@nettitieto.fi, puh 020 742 1160

Kuopio - Helsinki - Oulu - Lahti - Kouvola

Rinnetiedot

Rinteet: 21
Hissit: 15
Tuolihissit: 2
Hiihtoladut: 23 km

Lautailu & Freestyle

Fis-kumpareet
Aloittelija-pipe
Snow Park / Street

Rinteet auki 10.00–20.00

Tarkista poikkeusajat netistä

Lippujen hinnat

7 vrk – 165 e 3 vrk – 92,50 e
1 vrk – 33 e 3 h – 29 e

Etäisyydet

Jämsä – Himos 9 km
Helsinki – Himos 220 km
Tampere – Himos 95 km
Turku – Himos 250 km

Yhteystiedot

Hiihtkus Himosvuori Oy, Himosvuori
42100 Jämsä
Puh. (014) 749 511 Fax. (014) 749 5333
markkinointi@himos.fi
www.himos.fi

Liput netistä -5 %



Himos
Suksi-Suomen keskipiste!

Alle 7-vuotiaat kypäräpäät laskevat vanhemman seurassa ilmaiseksi!

Laskettelu, lumileikkejä ja hiihtoa - Himos

Himos on Suomen eteläisin yli 20 rinteiden hiihtokeskus. Hyvällä paikalla Jämsän kupeessa sijaitseva Himos on täyden palvelun lomakohde, jossa riittää tekemistä koko viikoksi!

Vauhtia ja viihdettä Himoksella

Himoksen monipuolisesta rinnevalikoimasta löytyy jyrkkyttä, vauhtia ja leppoisuutta. Siirtymäreittien ansiosta koko rinnealue on yhtenäinen ja rinteestä toiseen siirtyminen onnistuu vaivattomasti. Lapsille ja aloittelijoille löytyy 4 ilmaista hissiä rinteeseen.

Rinneaktiviteettien lisäksi lomatumelmaa tarjoavat kattavat viihdepalvelut ja tapahtumat!

Ateriat valmiina suoraan mökille

HimosCatering tarjoaa kattavat ateriapalvelut Himoksen alueella. Ateriat voi tilata vaikka suoraan omalle mökille!

Rinnetiedot

Rinteet: 13
Hissit: 8
Tuolihissit: 2
Hiihtoladut: 100 km
+ Hiihtotunneli

Lautailu & Freestyle

Super Pipe
Street
Lumilautatunneli

Rinteet auki joka päivä 9.30–19.00

Tarkista poikkeusajat netistä

Lippujen hinnat

7 vrk – 140 e 3 vrk – 80 e
1 vrk – 32 e 3 h – 26 e

Etäisyydet

Kajaanin lentoasema – Vuokatti 40 km
Helsinki – Vuokatti 570 km
Tampere – Vuokatti 480 km
Turku – Vuokatti 640 km

Yhteystiedot

Vuokatinrinteet, Veikontie 5, 88610 Vuokatti
Puh. (08) 619 4111 Fax. (08) 619 4188
toimisto@vuokatinrinteet.fi, www.vuokatti.fi



Ympärivuotista lumimenoa - Vuokatti

Hyvien rinteiden ja palveluiden lisäksi Vuokatti on tunnettu maineikkaista lumitunneleistaan, joissa harjoittelu on mahdollista ympäri vuoden. Hiihtotunnelissa sukset luistavat vuoden ajasta riippumatta ja lautailijoiden riemuksi temput onnistuvat vaikka kesähelteellä lumilautatunnelissa!

Erikoisuuksiensa lisäksi Vuokatista löytyy hyvin huolletut rinteet koko perheelle sekä monipuoliset majoitus-, ravintola- ja ohjelmapalvelut, jotka varmistavat onnistuneen loman.

Vuoden hiihtokoulu 2009

Vuokatin hiihtokoulu palkittiin vuoden 2009 hiihtokouluna. Wernerin vauhdikas hiihtokoulu tarjoaa huippuluokan opetusta jatkossakin!

Lumilautatunnelissa lasketaan ja temppuillaan ympäri vuoden!

Touhukerho lapsille

Sunnuntaisin Vuokatissa kokoontuu Wernerin touhukerho, jossa 2-4 -vuotiaat lapset leikkivät ja liikkuvat Wernerin opastuksessa.

HuPa- kausikortilla lisärinteitä

HuPa-kausikortilla käyttöön kolme lähialueen rinnekeskusta. HuPa oikeuttaa lasketteluun Vuokatissa, Nilsiän Tahkolla ja Siilinjärven Kasurilassa.

Suomalaisen hiihto-
urheilun tukena
sponsori.fi

**Lähde mukaan
mitalijahtiin!**

Tue maajoukkueiden toimintaa!



**SUOMEN
HIIHTOLIITTO**

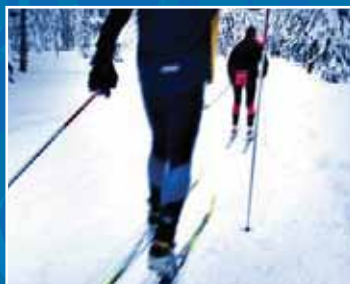

Myynnistä ja markkinoinnista vastaa:

Endora Oy, PL 21, 00211 Helsinki

hiihtoliitto@sponsori.fi | 02100 119 11

sponsori.fi

Rinnefiedot

Rinteet: 15
Hissit: 7
Pisin rinne: 1200 m
Hiihtoladut: 120 km

Lautailu & Freestyle

Snow Park
JunnuStreetti

Rinteet auki

Tarkista poikkeusajat netistä

Lippujen hinnat

7 vrk – 137 e 3 vrk – 77 e
1 vrk – 31 e 3 h – 25 e

Etäisyydet

Kuusamo – Iso-Syöte 94 km
Helsinki – Iso-Syöte 750 km
Tampere – Iso-Syöte 630 km
Turku – Iso-Syöte 790 km

Yhteystiedot

Hiihtokeskus Iso-Syöte Oy
Romekievarintie 126, 93280 Syöte
Tel. 0201 476 471 Fax. 0201 476 472
rinnetoimisto@isosyote.com
www.isosyote.fi

Iso-Syöte on Werneriihihtokoulukeskus

Suomen eteläisin tunturi - Iso-Syöte

Iso-Syötteellä hiihdetään, moottorikelkkaillaan ja tietenkin lautaillaan ja lasketellaan! Rinteiden monipuolisuuden vuoksi hiihtokeskuksista löytyy valikoimaa niin taitureille kuin aloittelijoillekin.

Lähes kilometrin streetti!

Lautailijoiden suosikkeihin kuuluu Iso-Syötteelle rakennettu lähes kilometrin pituinen streetti, jossa riittää haastetta.

Kausi auki jatkossa jopa kuukaudta aiemmin

Iso-Syöteen alueelle rakennettava tekojärvi mahdollistaa entistä tehokkaamman lumetuksen ja voi aikaistaa talvikauden aloitusta jopa kuukauden verran!

Kaksi hiihtokeskusta yhdellä tunturialueella;**Iso-Syöte ja Pikku-Syöte.**

Näköalatie lyhentää välimatkan vain neljään kilometriin!

Rinnefiedot

Rinteet: 13
Hissit: 5
Pisin rinne: 1700 m
Hiihtoladut: 70 km

Lautailu & Freestyle

Kumpareikko
Boxeja
Reilejä

Rinteet auki joka päivä

Tarkista poikkeusajat netistä

Lippujen hinnat

7 vrk – 164 e 3 vrk – 87 e
1 vrk – 32 e 3 h – 27 e

Etäisyydet

Kemijärvi – Suomu 42 km
Helsinki – Suomu 930 km
Tampere – Suomu 839 km
Turku – Suomu 947 km

Yhteystiedot

Suomun Rinteet, Kotakuja 1, 98720 Suomu
Tel. 020 728 8682 Fax. 020 7288 689
rinteet@suomutunturi.fi
www.suomutunturi.fi



Napapiirin talviurheilukeskus jo vuodesta 1965 - Suomu

Suomun rinteet on rankattu profiileiltaan Suomen parhaimmiston. Vaativat eturinteet haastavat laskutaitureita ja mukavat itärinteet sopivat leppoisaan lasketteluun. Lastenrinne löytyy näppärästi aivan hotellin edestä, joten vahtiminen onnistuu vaikka terassilla istuen.

Majoitus virikkeiden mukaan

Hotelli- ja mökkimajoitusta löytyy sopivalta etäisyydeltä aktiviteetteja ajatellen. Valintakriteereinä voi olla vaikka rinteiden, latujen tai moottorikelkkareittien läheisyys.

Viralliset avajaiset 12.12.2009

Porosafarit, koiravaljakot,
talvikalastusmahdollisuudet –
kaikki löytyy Suomulta!

Yhteensä 53 rinnekilometriä!
Lumikausi marraskuusta toukokuuhun.

Ylläs - Suomen Suurin laskettelukeskus

Uudistuneet Ylläs-Ski ja Sport Resort Ylläs tarjoavat monipuolisimman lomakokonaisuuden mahtavine rinnevalikoimineen. Monen tasoisia rinteitä löytyy yhteensä 53 kilometrin verran!

Parasta antia talviharrastuksille

Ylläkseltä löytyy loistavat harrastusympäristöt niin laskettelijoille, lautailijoille kuin tellurilijoi-
lekin. Telemarkit ovatkin Ylläksellä erityisen tuttu näky.

Lasten Ylläs

Ylläksellä on lapsille paljon omia hauskoja ja turvallisia laskupaikkoja. Hiihtomaat, pomp-
purinne, seikkailumetsä, formulamäki, tenava- ja perherinteet sekä koulurinteet viihdyt-
tävät monen ikäisiä lapsia.

Ylläksen erikoisuus SAUNAGONDOLI! Tätä on pakko kokeilla!
Gondolihissin hulppeissa maisemissa voi nauttia myös kunnon löylyistä.

SPORT
RESORT
YLLÄS



Rinnetiedot

Rinteet: 61
Hissit: 29
Tuolihissit: 1
Gondolihissi: 1
Pisin rinne: 3000 m
Hiihtoladut: 333 km

Lautailu & Freestyle

Pro Park
Junior Park
Super Street
Lasten Street
Boarder Cross -rata

Rinteet auki 10-17 / 10-19

Tarkista poikkeusajat netistä!

Lippujen hinnat

7 vrk - 161 e 3 vrk - 88 e
1 vrk - 34 e 3 h - 29 e

Etäisyydet

Kolari - Äkäslompola 35 km
Kolari - Ylläsjärvi 35 km
Helsinki - Ylläs 965 km
Tampere - Ylläs 842 km
Turku - Ylläs 1002 km

Yhteystiedot

Ylläksen Matkailuinfo
Tunturintie 54, 95970 Äkäslompola
Puh. (016) 569 996
info@yllas.fi www.yllas.fi

Rinnetiedot

Rinteet 15
Hissit 5
Tuolihissit 1
Pisin rinne 1300 m
Hiihtoladut 240 km
+ Hiihtotunneli

Lautailu & Freestyle

Freestyle Park, Boxeja, Reilejä
Suomen pisin streeetti

Rinteet auki 9.30-17.00 + iltamäki!

Lippujen hinnat

7 päivää - 138 e 3 päivää - 78 e
1 päivä - 35 e 3 h - 30 e

Etäisyydet

Ivalo - Saariselkä 31 km
Helsinki - Saariselkä 1072 km
Tampere - Saariselkä 952 km
Turku - Saariselkä 1112 km

Yhteystiedot

Saariselkä Oy, PL 41, 99831 Saariselkä
Puh. (016) 668 882 Fax. (016) 668 617
skisaariselka@hrcresorts.com
www.saariselka.fi

Tiukkoja kurveja kahden tunturin rinteillä: - Ski Saariselkä



Skibussilla näppärästi mäkeen!

Ski Saariselkä on kahden tunturin rinteille rakennettu lumivarma laskettelukeskus, joka on kehittänyt tarjontaansa entisestään. Tuntureille on tehty uudistuksia, joiden ansiosta käyttöön on saatu yksi uusi rinne ja entistä paremmat rinneprofiilit.

Suomen pisin streeetti ja pulkkamäki

Ski Saariselän rinteistä löytyy sopivat vaihtoehdot niin laskutaitureille kuin aloittelijoillekin ja lautailijat voivat testata taitojaan Suomen pisimmällä streeetillä, jolla löytyy mittaa kun-
noitettavat 1 200 metriä. Lisäksi Saariselältä löytyy yli kilometrin mittainen pulkkamäki.

Lapset

Lasten lumimaassa perheen pikkuiset voivat syventyä talvileikkeihin, kun suuremmat suuntaavat jo mäkeen. Hiihtolomakautena lumimaassa on myös ohjattua toimintaa.

Hiihtokeskus info

Apianlahti Camping

Pälkäneentie 43
37600 Valkeakoski
(040) 586 1097
apianlanti@hotmail.com
www.apianlahticamping.com

Valkeakoski

Camping Kökkö

Turuntie 1247
31520 Pitkäjärvi
(02) 748 1163
kokkonlomamokit@co.inet.fi
www.s-netti.com/kokko

Somero

Camping Messilä

Satamapolku 1
15980 Messilä
(03) 876 290/ (0400) 498 361
messila@campingmessila.fi
www.campingmessila.fi
www.huvila.net/1158

Messilä

Emolahti Camping

Pellikantie
86800 Pyhäsalmi
(08) 783 443
emolahti.camping@pyhajarvi.fi
www.pyhajarvi.fi/emolahticamping

Pyhäjärvi

Erä-Hossa

Hossantie 278 B
89920 Ruhtinansalmi
(08) 732 310/ (0500) 166 377
lahja.konttinen@luukku.com
www.era-hossa.fi

Suomussalmi

Fontana Punkaharjun Lomakeskus

Camping

Tuunaansaarentie 4
58450 Punkaharju
(020) 7529 800
punkaharju@fontana.fi
www.fontana.fi/punkaharju

Punkaharju

Gasthaus-Camping Palopaikka

Teollisuustie 7
74700 Kiuruvesi
(0400) 945 544
palopaikka@sireeni.inet.fi
www.palopaikka.com

Kiuruvesi

28 Matkailijan talviopas

Haapasaaren Lomakylä

Haapasaarentie 5
34600 Ruovesi
(044) 080 0290
lomakyla@haapasaari.fi
www.haapasaari.fi

Ruovesi

Hostel Panget

Täysihoitolantie 6
25870 Dragsfjärd
(02) 424 553
info@panget.fi
www.panget.fi

Kemiönsaari

Iin Sillat

Haminantie 32
91100 Ii
(08) 817 3300
www.iinsillat.fi

Ii

Karjalan Lomakeskus

Väärämäentie 147 A
59800 Kesälahti
(013) 378 121/ (0400) 661 012
info@karjalan-lomakeskus.fi
www.karjalan-lomakeskus.fi

Kesälahti

Kielosaaren Lomat

Vanhatie 73
86100 Pyhäjoki
(050) 336 2804
www.pyhajoki.fi

Pyhäjoki

Kokkola Camping

Vanhansatamanlahti
67100 Kokkola
(06) 831 4006
info@kokkola-camping.fi
www.kokkola-camping.fi

Kokkola

Kolin Future Freetime

Kopravaarantie 27
83950 Ahmoavaara
(0400) 374 840
kopravaara@futurefreetime.fi
www.futurefreetime.fi

Juuka

Koskeniemi

Koskeniementie 66
19600 Hartola
(03) 716 1135
email@koskeniemi.com
www.koskeniemi.com

Hartola

Kouvola Camping Tykkimäki

Käyrälammentie 20
45200 Kouvola
(05) 321 1226
camping@tykkimaki.fi
www.fontana.fi/tykkimaki
www.topcamping.fi

Kouvola

Laajavuori Caravan

Laajavuorentie 15
40740 Jyväskylä
(014) 266 7053
info@laajavuori.com
www.laajavuori.com

Jyväskylä

Lapiosalmen Erämatkailukeskus

Lapiosalmentie 9
97900 Lapiosalmi
Posio
(0400) 344 545
lapiosalmi@saukko.fi
www.lapiosalmi.fi

Posio

Lempivaara

Karhintie 196
11130 Riihimäki
(019) 719 200
info@lempivaara.com
www.lempivaara.com

Riihimäki

Levilehto Apartments

99130 Sirkka
(040) 3120 200
levilehto@levi.fi
www.levilehto.fi

Kittilä

Lomakeskus Himmerki

Himmerki 8
97900 Posio
(0440) 352 602
info@himmerki.com
www.himmerki.com

Posio

Lomakylä Marjoniemi

Lomakyläntie 178
86850 Hiidenniemi
(08) 788 020/ (040) 522 1190
info@marjoniemi.com
www.marjoniemi.com

Pyhäjärvi

Mansikkaharjun Lomakeskus

Kalmalahdentie 8
79100 Leppävirta
(017) 554 1383/ (050) 598 1481
jukka.havukainen@mobiili.net
www.mansikkaharju.net

Leppävirta

Matkailukeskus Rauhalahdi / Rauhalahdi

Holiday Centre
Rauhankatu 3
70700 Kuopio
(017) 473 000
rauhalahdi@kuopio.fi
www.rauhalahdi.com

Kuopio

M-Motel Oy Ltd, Mäntymotelli Caravan

Motellintie 13
52720 Karankamäki
(015) 7616 200
myynti@mantymotelli.net
info@tahti-matkat.fi
www.mantymotelli.net

Mäntyharju

Mukkulan Leirintäalue

Ritaniemenkatu 14
15240 Lahti
(03) 753 5380/ (044) 217 9 779
tiedustelut@mukkulacamping.fi
www.mukkulacamping.fi

Lahti

Naapurivaaran Lomakylä

Pohjavaarantie 66
88610 Vuokatti
(08) 664 422/ (0400) 882 525
naapurivaaran.lomakyla@vuokatti.net
www.naapurivaaranlomakyla.vuokatti.net

Sotkamo

Nallikari Lomakylä-Camping

Leiritie 10
90500 Oulu
(08) 558 61350
nallikari.camping@ouka.fi
www.nallikari.fi

Oulu

Nokia Camping Viinikanniemi

Viinikanniemenkatu
37120 Nokia
(03) 3413 384
info@viinikanniemi.com
www.viinikanniemi.com
Nokia

Näverniemen Lomakylä

Näverniementie
99800 Ivalo
(016) 677 601
naverniemen@lomakyla.inet.fi

Inari

Orilampi

Voikoskentie 138
47910 Hillosensalmi
(05) 389 881
www.orilampi.com

Kouvola

Pyhätunturin Kotakylä / Lomakeskus Lapin Orava

Pyhjärven kylä
98530 Pyhätunturi
(016) 852 103/ (0400) 892 374
orava@lapinorava.fi
www.lapinorava.fi

Pelkosenniemi

Kievari Rantapirtti

Petäjäviedentie 448
42440 Koskenpää
(014) 767 115
timo.niinimaki@kp-rantapirtti.fi
www.kp-rantapirtti.fi

Jämsä

Rantasalmen Lomakylä

Lomatie 214
58900 Rantasalmi
(040) 736 2103/ (040) 595 8244
rantasalmi.lomakyla@pp.inet.fi
www.rantasalmenlomakyla.net

Rantasalmi

Rantatropiikki

Kylpyläntie
93600 Kuusamo
(020) 1234 906
myynti.kuusamo@holidayclubhotels.fi
www.holidayclubhotels.fi

Kuusamo

Rastila Camping

Karavaanikatu 4
00980 Helsinki
(09) 310 78517
rastilacamping@hel.fi
www.rastilacamping.fi

Helsinki

Ruunaan Retkeilykeskus

Neitikoski
81750 Pankakoski
(013) 533 170/ (0400) 154 524
neitikoski@ruunaa.fi
www.ruunaa.fi

Lieksa

Sallinen Caravan

Tunturikumuntie 2
98900 Salla
(040) 8320 932
sallatunturincaravan@salla.fi
loma.salla.fi

Salla

Santalahdi

Santalahdentie 150
48310 Kotka
(05) 260 5055
Info@santalahdi.fi
www.santalahdi.fi

Kotka

Strandcamping

Assarskärsvägen 1
68570 Larsmo
(06) 728 5151
www.strandcamping.com

Larsmo

Tastulan lomakylä

Pertuntie 7
69600 Kaustinen
(06) 861 4118
www.tastula.kaustinen.fi

Kaustinen

Tommolansalmi

Kouvolantie 2216
52700 Mäntyharju
(0400) 754 835
info@tommolansalmicamping.com
www.tommolansalmicamping.com

Mäntyharju

Top Camping Yyteri

Yyterinsantojentie 1
28840 Pori
(02) 634 5700
topcamping@yyteri.fi
www.yyteri.fi/camping

Pori

Värminkosken leirintäalue

Raahentie 71
91900 Liminka
(040) 708 4103
margareetta.perunka@
varminkoskenleirinta.inet.fi
www.varminkoski.fi

Liminka

Wild Lapland

Kätkävaara
95300 Tervola
(040) 748 8737
info@wildlapland.net
www.wildlapland.net

Tervola



Kylpylät

Alavus

Kylpylä Kunto-Lutra

Kautunkuja 5, 63300 Alavus
(06) 2525 1583
leena.smolander@alavus.fi
www.alavus.fi

Espoo

Fontana Hotelli Korpilampi

Korpilammentie 5, 02970 Espoo
(09) 613 8411
myynti@korpilampi.fi
www.korpilampi.fi

Kartanokylpylä Kaisankoti

Bodomintie 37, 02740 Espoo
(09) 887 191
kaisankoti@kaisankoti.fi
www.kaisankoti.fi

Serena

Tornimäentie 10, 02970 Espoo
(09) 887 0550
info.serena@puuhagroup.com
www.serena.fi

Hyrnsalmi

Ukkohalla

Ukkohallantie 19 89400 Hyrnsalmi
(08) 748 500
info@ukkohalla.fi
www.ukkohalla.fi

Hämeenlinna

Kylpylähotelli Rantasipi Aulanko

Aulangontie 93, 13210 Hämeenlinna
(03) 658 801
aulanko.rantasipi@restel.fi
www.rantasipi.fi

Iisalmi

Runnin Kylpylä

Runnintie 407 A, 74595 Runni
(017) 768 751
myyntipalvelu@runni.fi
www.runni.fi

Ikaalinen

Ikaalisten Kylpylä

Hämyläntie 2, 39500 Ikaalinen
(03) 450 11
myynti@ikaalistenkylpyla.fi
www.ikaalistenkylpyla.fi

Iloimantsi

Kuntokeskus Pääskynpesä

Henrikintie 4, 82900 Iloimantsi
(013) 682 1200
myyntipalvelu@paaskynpesa.fi
www.paaskynpesa.fi

Imatra

Imatran Kylpylä

Vapaa-aikakeskus, 55420 Imatra
(020) 710 0502
www.imatrankylpyla.fi
myynti@imatrankylpyla.fi

Inari

Holiday Club Saariselkä

Saariseläntie 7, 99830 Saariselkä
(020) 1234 907
myynti.saariselka@holidayclubhotels.fi
www.holidayclubhotels.fi

Joensuu

Kylpylähotelli Joensuun KuntoHovi

Nepenmäenkatu 2, 80200 Joensuu
(013) 172 21
myyntipalvelu@kuntohovi.fi
www.kuntohovi.fi

Kalajoki

Kylpylä Sanifani

Jukupolku 3-5, 85100 Kalajoki
(08) 469 2500
myynti@hiekkasarkat.fi
www.hiekkasarkat.fi

Karjalohja

Kylpylähotelli Päiväkumpu

Keskustie 121, 09120 Karjalohja
(030) 60 840
myynti@paivakumpu.com
www.paivakumpu.fi

Kauhava

Härmän Kuntokeskus

Vaasantie 22, 62375 Ylihärämä
(06) 483 1600
myynti@harmankuntokeskus.fi
www.harmankuntokeskus.fi

Kemijärvi

Kylpylä - Uimahalli Poukama

Värjärintie 6, 98100 Kemijärvi
(040) 776 9411
www.kemijarvi.fi/vapaa-aika/poukama

Kemiönsaari

Saaristokylpylä Kasnäs

Kasnäsintie 1294, 25930 Kasnäs
(02) 5210 100
myynti@kasnas.com
www.kasnas.com

Keuruu

Fontana Keuruselkä

Keuruseläntie 134, 42700 Keuruu
(014) 75 100
myynti@keuruselka.com
www.fontana.fi/keuruselka

Kolari

Fontana Spahotel Ylläs Saaga

Iso-Ylläksentie 42, 95980 Ylläsjärvi
(016) 2158 000
hotel@yllassaaga.fi
www.yllassaaga.fi

Kuopio

Kylpylähotelli Rauhalahdi

Katiskanientie 8, 70700 KUOPIO
(030) 60 830
myynti@rauhalahdi.fi
www.rauhalahdi.fi

Kuusamo

Holiday Club Kuusamon Tropiikki

Kylpyläntie, 93600 Kuusamo
(020) 1234 906
myynti.kuusamo@holidayclubhotels.fi
www.holidayclubhotels.fi

Lappajärvi

Kylpylä Kivitippu

Nykäläntie 137, 62600 Lappajärvi
(06) 561 5000
kivitippu@kivitippu.fi
www.kivitippu.fi

Lappeenranta

Lappeenrannan Kylpylä

Ainonkatu 17, 53100 Lappeenranta
(05) 616 7201
myyntipalvelu.kylpyla@lappeenranta.fi
www.kylpyla.info

Laukaa

Kylpylähotelli Peurunka

Peurungantie 85, 41340 Laukaa
(02) 075 1601
peurunka@peurunka.fi
www.peurunka.fi

Lempäälä

Lempäälän Luontaiskylpylä

Uotintie 10, 37500 Lempäälä
(03) 282 3111
k.uoti@lempaalaspa.fi
www.lempaalaspa.fi

Leppävirta

Holiday Club Vesileppis

Vokkolantie, 79100 Leppävirta
(017) 192 4021
myynti.vesileppis@holidayclubhotels.fi
www.holidayclubhotels.fi

Mikkeli

Anttolanhovi

Hovintie 224, 52100 Anttola
(020) 757 5200
myyntipalvelu@anttolanhoivi.fi
www.anttolanhovi.fi

Naantali

Naantalın Kylpylä

Matkailijantie 2, 21100 Naantali
(02) 445 5100
info@naantalispaspa.fi
www.naantalispaspa.fi

Nilsia

Tahko Spa

Ahopellontie 1, 73310 Tahkavuori
(020) 747 9900
info@tahkospa.fi
www.tahkospa.fi

Nokia

Kylpylähotelli Rantasipi Eden

Paratiisikatu 2, 37120 Nokia
(03) 280 1111
eden.rantasipi@restel.fi
www.rantasipi.fi

Nummela

Hopeaniemi - terveyden lähde

Hopeaniementie 24 K, 03100 Nummela
(09) 224 241
myyntipalvelu@hopeaniemi.fi
www.hopeaniemi.fi

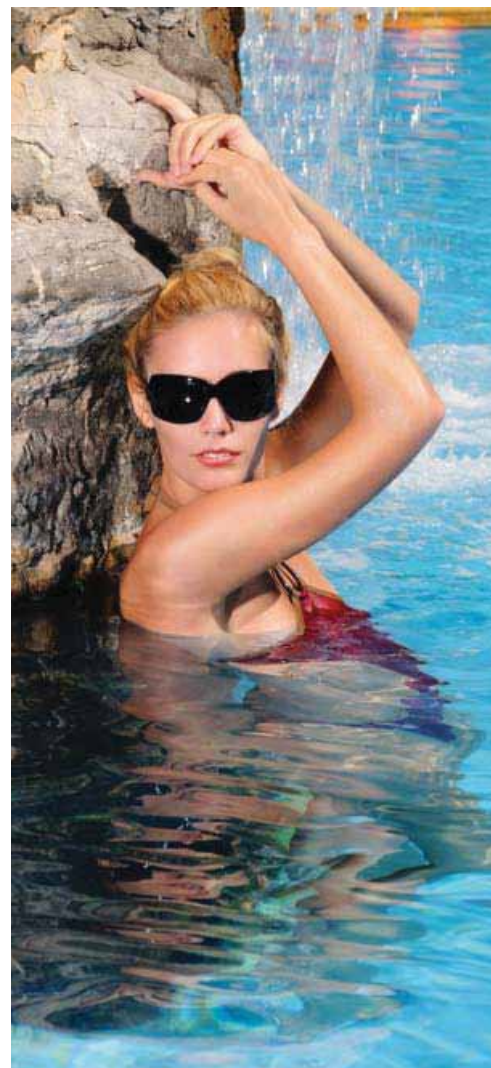



Nurmes

Holiday Club Bomba

Tuulentie 10, 75500 Nurmes
(020) 1234 908
myynti.bomba@holidayclubhotels.fi
www.holidayclubhotels.fi

Oulu

Holiday Club Oulun Eden

Holstinsalmentie 29, 90500 Oulu
(020) 1234 905
myynti.ouluneden@holidayclubhotels.fi
www.holidayclubhotels.fi

Pori

Yyterin Kylpylä

Sipintie 1, 28840 PORI
(02) 628 5300
vastaanotto@yyterinkylpylahotelli.fi
www.yyterinkylpylahotelli.fi

Porvoo

Hotelli Haikon Kartano

Haikkoontie 14, 06400 PORVOO
(019) 576 01
hotelli.haikko@haikko.fi
www.haikko.fi

Rovaniemi

Kylpylä - Uimahalli Vesihiisi

Nuortenkatu 11, 96100 Rovaniemi
(016) 322 2592
www.rovaniemi.fi/uimahalli

Saarijärvi

Kylpylähotelli Summassaari

Summassaarentie 180, 43100
Saarijärvi
(030) 60 850
myynti@summassaari.fi
www.summassaari.fi

Salla

Kylpylähotelli Revontuli

Revontulentie 2, 98900 Salla
(016) 879 711
revontuli@salla.fi
www.hotellirevontuli.fi

Savonlinna

Fontana Spahotel Casino

PL 60, Kasinosaari,
Kylpylaitoksentie 5, 57100 Savonlinna
(015) 73 950
myynti@spahotelcasino.fi
www.fontana.fi/casino

Siilinjärvi

Fontanella

Kuiluntie 2, 71800 Siilinjärvi
(017) 462 1200
myyntipalvelu@fontanella.fi
www.fontanella.fi

Kylpylähotelli Kunnonpaikka

Jokiharjuntie 3, 70910 Vuorela
(017) 476 111
myynti@kunnonpaikka.com
www.kunnonpaikka.com

Sirkka

Hotelli Levitunturi Kylpylä ja liikuntakeskus

Levintie 1590, 99130 Sirkka
(016) 646 301
hotelli.levitunturi@hotellilevitunturi.fi
www.hotellilevitunturi.fi

Sodankylä

Hotelli Luostotunturi Ametistikylpylä

Luostontie 1, 99555 Luosto
(016) 620 400
hotelli@luostotunturi.com
www.luostotunturi.com



Sotkamo

Holiday Club Katinkulta

Katinkullantie 15, 88610 Vuokatti
(020) 1234 904
myynti.katinkulta@holidayclubhotels.fi
www.holidayclubhotels.fi

Hotelli Tulikettu

Tervatie 3, 88600 Sotkamo
(08) 6660 611
myynti@tulikettu.fi
www.tulikettu.fi

Taivalkoski

Hotelli Herkko

Taivalvaaranatie 2, 93400 Taivalkoski
(08) 717 1700
sales@hotelliherkko
www.hotelliherkko.com

Tampere

Holiday Club Tampereen Kylpylä

Lapinniemenranta 12, 33180
Tampere
(020) 1234 903
myynti.tampere@holidayclubhotels.fi
www.holidayclubhotels.fi

Turku

Holiday Club Caribia

Kongressikuja 1, 20540 Turku
(020) 1234 902
myynti.caribia@holidayclubhotels.fi
www.holidayclubhotels.fi

Ruissalon Kylpylä

Ruissalon puistotie 640, 20100 Turku
(02) 445 5100
info@ruissalospa.fi
www.ruissalospa.fi

Utajärvi

Rokuan oma kylpylä

Kuntoraitti 2, 91670 Rokua
(020) 7819 200
myynti@rokua.com
www.rokua.com/holiday_kylpyla

Vaasa

Kylpylähotelli Rantasipi Tropiclandia

Lemmenpolku 3, 65170 Vaasa
(06) 2838 000
tropiclandia.rantasipi@restel.fi
www.rantasipi.fi

Vantaa

Flamingo Spa

Elämyseskus Flamingo
Tasetie 8, 01510 Vantaa
(020) 778 5200
info@flamingospa.fi
www.flamingospa.fi

Ähtäri

Hotelli Mesikämmen

Karhunkierros, 63700 Ähtäri
(06) 539 1111
myynti@hotellimesikammen.fi
www.hotellimesikammen.fi



Aktiiviloma

Seikkailunhaluisille!

Aktiiviloman ainekset löytyvät helposti erilaisten retkien ja ohjelmopalveluiden joukosta. Ohjatuilla retkillä on helppoa ja turvallista tutustua talviseen luontoon ja etsiä elämyksiä.

Retkiä ja safareita järjestävät erilaiset ohjelmopalveluita tarjoavat yritykset. Useimmilla palveluiden tarjoajilla on myös erityinen viikko-ohjelma, jossa on aikataulut suosituimmille ryhmäretkille. Ryhmäretkillä tutustuu uusiin ihmisiin ja niille on helppo lähteä mukaan!

Tietoja ohjelmopalveluyrityksistä ja tarjonnasta saa esimerkiksi hiihtokeskusten verkkosivuilta ja matkailutoimistoista.

Kuvat: Leviltä

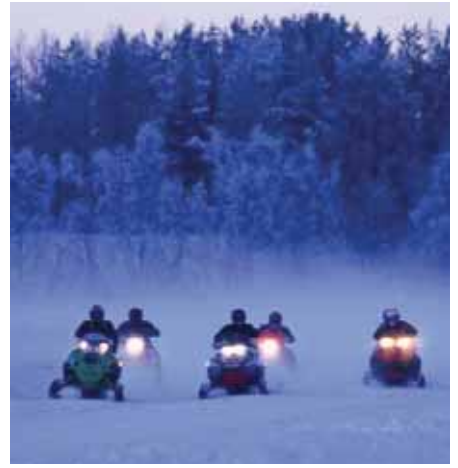

Revontuliretki kruunaa lapin matkan

Revontulien loiste on lapin taikaa parhaimmillaan. Koko taivaan värjäävät pohjoisen liekit ovat upea näky pimeällä yötaivaalla. Revontulia voi katsella kirkaana yönä oman lomamökin tai hotellin pihalta, mutta jos haluaa todellisen revontulielämyksen, kannattaa kääntyä revontuliretkiä järjestävien ammattilaistahojen puoleen.

Parhaiten revontulet näkyvät taajama-alueiden ulkopuolella, keinovalon ulottumattomissa. Revontuliretket sopivat myös lapsille, kunhan valitaan kestoltaan ja kulkuvälineiltään sopiva retkiohjelma. Retkiohjelmat vaihtelevat parin tunnin iltaretkestä koko yön seikkailuihin.

Poron kyydissä ympäri tuntureita

Poroajelu on huikea elämys, jossa yhdistyy monet mielikuvat joulupukista ja perinteisestä lappilaisuudesta. Rekiretkellä matka taittuu mukavasti taljojen lämpimässä ja ajeluiden pituuksissa on valinnan varaa.

Koko perheen pororetket alkavat puolen tunnin ajeluista ja pitempiin safareihin löytyy myös kattavasti vaihtoehtoja.

Pororetki koostuu yleensä poroajelusta ja eräkahveista, jotka nautitaan kodassa tai nuotiolla luonnon helmassa.

Haluaisitko ohjastaa poroa itse, vai keskittyä maisemien ihailuun? Valitse rekiretki oman mielen mukaan!

Kovaa kyytiä koiravaljakolla

Perheen eläinystävien suosikki

Koiranystävien ehdoton eräretki on huskysafari. Koiravaljakolla ajon oppii nopeasti ja hauska retkimatka sujuu itse koiria ohjastaen. Valjakon kyytiin mahtuu yleensä kaksi matkustajaa, joten lapsen kanssa retki sujuu mukavasti yhteisessä valjakossa.

Valjakkoretki sisältää usein vierailun huskyfarmilla, jossa koirien elämään pääsee tutustumaan lähietäisyydeltä. Sosiaaliset koirat pitävät ihmisistä ja nauttivat kunnon

rapsutuksesta! Koirat jaksavat juosta pitkiäkin matkoja ja valjakkosafarien valikoimasta löytyykin retkiä kahdesta kilometristä 30 kilometriin ja yön yli reissuihin.

Moottorikelkkasafarilla riittää vauhtia

Moottorikelkkareittejä löytyy hyvin koko Suomesta

Moottorikelkkasafareilla koetaan vauhdin hurmaa upeissa talvimaisemissa. Kelkkareittejä riittää pohjoisessa tuhansia kilometrejä ja vaihteleva maasto lisää moottorikelkkailun viehätystä. Reitit risteilevät lumisissa metsissä, järvien jäillä ja alavilla tunturialueilla. Moottorikelkkailu on hauskaa ja sopii hyvin monenlaisille matkailijoille!

Moottorikelkkasafarit jakautuvat lyhyisiin pikkumatkoihin ja pitkiin jopa satojen kilometrien pituisiin retkiin. Moottorikelkka sopii hyvin myös yöretkien kulkuvälineeksi hyvän tavaratilansa vuoksi. Useimpien alueiden kelkkareittikartat ovat erinomaisia ja vuokrakelkalla omanlaisen retkisafarin voi toteuttaa vaivattomasti!

Räätälöidyt safarit takaavat onnistuneet elämykset

**Yhdistelmäsafari on loman kohokohta!
Koe porot tai huskyt ja moottorikelkat yhdellä retkellä.**

Ohjelmapalveluiden tarjoajat ovat ammattilaisia onnistuneiden elämysmatkojen suunnittelussa ja toteutuksessa. Elämyksiä voi hakea pitkältä yösafarilta tai muutaman tunnin retkeltä. Sopiva kokonaisuus onnistuu varmasti.

Lyhyet safarit vaihtelevat pienistä ajeluista muutaman tunnin retkiin. Retkestä voi suunnitella upean maisemasafarin tai suunnata reitin johonkin mieluisaan kohteeseen ja yhdistää retkeen mukavan kahvi- tai ruokahetken luonnon helmassa. Lyhyitä safareita löytyy hyvin ohjelmapalveluyritysten viikko-ohjelmasta, eikä valmistautumiseen tarvita ihmeitä; usein lämpimät varusteet riittää.

Pitkille safareille varustautuminen vaatii jo hieman enemmän aikaa ja suunnittelua. Yöpyminen tapahtuu yleensä retkituvassa tai mahdollisesti laavulla, teltassa tai vaikka iglussa! Safari voidaan toteuttaa moottorikelkalla, lumikengillä, koira- tai porovaljakolla, tai yhdistää kokonaisuus useammista etappimatkoista. Varusteet suunnitellaan tarkkaan safariohjelman mukaan.

Yhdistä safari maukkaaseen maastoruokailuun

Maastoruokailu lisää retken tuntua. Perinteiseen tapaan nautitut antimet nuotiokahveista, tikkupullaan ja makkaraan tai ruokaisimmat eräteriat maistuvat varmasti aktiivisille retkeilijöille. Retkellä ruoka maistuu aina paremmalle!

Vuokravälineillä oman mielen mukaan

Kokeneempi retkeilijä voi räätälöidä haluamansa retkikokonaisuuden omatoimisesti vuokraamalla tarvitsemansa välineet.



Erä- ja vapaa-ajan tuotteet verkkokaupasta kätevästi ja edullisesti!

**Metsästys
Kalastus
Vapaa-aika**



Tervetuloa ostoksille!



EräSawo
Eräpolkujen edelläkävijä

www.erasawo.fi

Selewytymisopus^{fi}



Selewytymisopus on hurtilla huumorilla, mahtavalla menolla ja tiukalla etukenolla toteutettu käsikirja suomalaisille nusaavuttomille tai moskuksi haluaville urhoille.

Kirja sisältää taikoihin ohjeita ja keuhkotautien sekä muiden tautien ehkäisyä ja hoitoa koskevia ohjeita ja leikkiä sen lipulle kuin lupausmatkalle aivan.

Tilaukset ja lisätiedot:
www.selewytymisopus.fi

Kustantaja:
ENDORA
www.endora.fi
kirjat@endora.fi





Laskettelu on hauska talviurheilulaji, joka yhdistää vauhtia, tekniikkaa ja raikasta ulkoilmaa. Urheilunäkökulmasta ajatellen lasketellessa käytetään kattavasti koko kroppaa, laskuasento vaatii työtä sekä jalkojen että ylävartalon lihaksilta. Harrastuksen aloittaminen ei vaadi suuria investointeja, välinevuokraamosta sukset, sauvat, laudat ja monot saa käyttöön suhteellisen edullisesti.

Valitse oma suosikkisi

Rinteessä tyyli on vapaa ja vaihtoehtoja löytyy. Oma laji voi olla perinteiseen tapaan laskettelu, mutta löytyykö viehäytys tiukasta puikkakurvista vai onko valinta vauhdikkaampi suurpujottelu. Jos tuntuu, että sukki ei luista, voi paras valinta olla lumilauta tai vaikka monoski. Entäpä jos jättäisi kannat irti ja kanttaisiin menemään telemarkeilla?

Puikkaa vai suurpuikkaa?

Laskettelusuksista löytyy valinnan varaa. Vaihtoehtoja löytyy suurpujottelusuksista, pujottelusuksiin sekä vauhtilajien Super-G ja syöksysuksiin. Harrastelija pärjää kuitenkin helposti yhdellä suksiparilla, kunhan sukki on valittu käyttötapaan nähden oikein.

Suksen valinnassa ainut vaikuttava tekijä ei ole pituus. Suksien pituudet ovat muuttuneet selkeästi viimeisten vuosien aikana, ja nykyään suurpujottelusuksi on selvästi aiempaa lyhyempi. Yleissukseksi sopii hyvin keskimittainen sukki, jolla sujuu hyvin sekä loivempi käänös että tiukempi kurvi. Uusissa sukissa on usein hyvä ja laaja käyttöalue.

SKIMBAAMAAN!

Hohtava pakkashanki ja koskematon kissan jälki on laskettelijan unelma



Lumilautailun lumoa

Lumilaudalla mahdollisuudet ovat monet. Omia taitoja pääsee haastamaan erilaisilla hypyillä ja tempuilta, joita harjoitellessa aika vierähtää äkkiä. Lautailijoille ja freestyle laskijoille tarkoitettuja alueita löytyy nykyään kattavasti hiihtokeskuksista. Lähes jokaisessa keskuksessa on ainakin yksi pipe ja street.

Lumilautailun alalajit voidaan jakaa karkeasti freestyle, freeride ja rata-lautailuun. Freeride tarkoittaa offarilaskua, freestyle lautailijat hyppivät ja tekevät temppeja ja ratalautailu on laskua kilparadalla. Freestyle on suosituin lautailun alalaji.

Tottuneelle suksimiehelle lumilautailun aloittaminen on hämmentävä kokemus. Kuitenkin sanotaan, että lumilaudalla on helpompi oppia laskemaan hyvin, kuin suksilla. Lumilaudassa on vain kaksi kanttia hallittavana, kun suksissa on yhteensä neljä. Lautailun tekniikka vaatii kuitenkin harjoitusta siinä missä suksilla laskeminenkin.

Talvioppaan kärkiviisikko:

- Fisher** - Kalle Palanderin suksivalinta on Fischer
- Völkl** - Tanja Poutiainen ja Sanni Leinonen luottavat suksissaan Völkliin
- Atomic** - Alppihiihdon supernimi Herman "Herminaattori" Maier laski Atomicella, kunnes vuonna 2006 vaihtoi Headiin
- Head** - Myös Anja Pärson, Poutiaisen kilpasisko Ruotsista on valinnut Headin suksimerkikseen
- Rossignol** - Alppinistit Ted Ligety ja Jean-Baptiste Grange vannovat Rossignollin nimeen

Lumilautailun ABC

A – Asteet (spinni), temppu, jossa pyritään tietty astemäärä. (90°, 180°, 360° jne.)

B – Boxi - Hyppyri, joissa on hyppyri ja alastulo.

C – Celcius – Kunnon meiningeissä keitetään celsiuksen vakavakin lasku! Vaikka kypäränhina jäätyy ja nenäkarvat ovat huurteessa, streetin kutsuhuutoon on vastattava.

D – Duckfoot – Siteen kiinnitetään samassa kummassa kohti kärkeä ja perää. Helpottaa laske- mista kumpaankin suuntaan.

E – "En hallitseee" – Huuto, kun hyppyri olikin vähän liian korkea tai rinne hieman liian jyrkkä. Voidaan myös käyttää kolmannesta osapuolesta "Hän ei hallitseee". Vrt. Golfin "fore", joka on tietynlainen varoitus.

F – Freeridelauta – etenkin offari-laskuun kehitetty lauta, jossa siteet on lähellä tailia. Laudat suhteellisen pitkiä ja jäykkiä. Sopii hyvin laske- miseen pehmeässä lumessa.

G – Grab – Grab eli gräbi tarkoittaa laudan reunasta kiinni ottamista hypättäessä.

H – Halfpipe on lumikouru, jossa hypitään reunoilta erilaisia temppeja.

I – Indy – Temppu, jossa otetaan gräbi laudan edestä.

J – Jake Burton. Maailman menestyneimmän lautamerkin Burton snowboardsin perustaja. Burton on lautamerkkien The Merkki!

K – Kypärä – Lautailijat ovat vaikuttaneet vahvasti kypärän yleistymiseen rinteessä. Trendikäs kypärä (mitä luultavimmin Burton) on osa lautailijan asustetta!

L – Lainelautailu – Lumilautailu on kehitetty lainelautailun pohjalta, kun suosittua harrastusta haluttiin jatkaa myös talvella.

M – Mute Air – Temppu, jossa etukädellä otetaan gräbi varakantista joko siteiden välistä tai etujalan etupuolelta.

N – Nose, eli laudan etuosa.

O – Ossit, eli kalevit, eli kalet eli pitkät kalsarit ovat Suomen talvessa ehdottomat!

P – Pressi, eli leveä laatikkomainen reili.

Q – Q eli kuu taivaalta, eli todella korkea hyppy.

R – Reili on metallinen tai muovinen kaide, tanko tai laatikko, joka voi olla suora tai erimerkiksi äsän muotoinen. Reili vedetään hienosti laudalla tasapainotellen ja liukuen.

S – Switch – Switchinä laskeminen tarkoittaa "väärä" jalka edellä laskemista. Sovelletaan paljon temppeissa.

T – Tail, eli laudan häntä, eli perä, eli takaosa.

U – Uskomaton leija, eli sälli, joka on ihan vähän liian tietoinen omista taidoistaan.

V – Voidetta kehiin. Laudan pohja voi kokea kovia streetillä ja hyvä voitelu pitää laudan kunnossa.

X – Custom X. Burtonin lauta, joka toimii kuin unelma.

Y – Ysisatanen, temppu, jossa pyritään 900 astetta.

Z – zzzz-zzzz-zzz kunnon unet silloin tällöin piristää kehoa ja mieltä.

Å – Åätko nää Oulusta, lasketko nää laudalla?

Ä – Äiti saadaan rauhoittumaan, kun päälle puetaan selkäpansari, rannesuojat ja kypärä.

Ö – Ökyrikkaana lautailisin kaikki päivät ja ehkä jotain öitäkin!

Huomioi etenkin
lapset rinteessä!

Tekniikka Corner

Hae oikea laskuasento seuraavien ohjeiden avulla:

1. Ota avoin laskuasento, jossa jalat ovat selkeästi irti toisistaan. Älä kuitenkaan lioittele, suurin piirtein hartioiden levyinen asento on hyvä.
2. Pidä paino molemmilla suksilla. Laske ylävartalo etukenoon, jolloin myös painopiste laskee alemmas.
3. Pidä kädet vartalon edessä, jolloin laskuasentoon saadaan hyökkäävyyttä. Laskiessasi monon etureuna pitäisi tuntua sääressä.
4. Vältä ylävartalon kiertoa, rintamasuunta pysyy alaspäin.

Leikkaava käänno:

Kunnollisen leikkaavan käännoksen teko lähtee avoimesta laskuasennosta, jolloin työ tehdään käyttämällä molempia jalkoja (ja suksia). Liu'uta suksit liikkeelle ja lähde kaartamaan painamalla polvia alaspäin ja viistosti eteen kurvin suuntaan. Pidä paino molemmilla suksilla, mutta lisää painetta ulkosukselle. Purista painopiste alemmas ja kallista suksit kantilleen käyttämällä polvia ja lantiota. Valmistaudu seuraavaan käännokseen nostamalla painopiste taas ylempään.

Vinkki: Sisäsuksen saa kanttaamaan, kun miettii sisäsuksen jalan pikkumarvasta ja yrittää painaa sen kiinni rinteeseen.

Bladeilla laskusta
voi innostua aikuinenkin!

Monoski:ssä siteet on kiinnitetty vierekkäin lautaan kiinni niin, että siteet osoittavat suoraan laudan kärkeä (head) kohti. Monoskin hallitseminen menee monelta täysin yli hilseen ja kokeilemista suositellaan ainoastaan hiljaisessa vauhdissa ja valvoituissa olosuhteissa!

Tellut tutuiksi!

Telemarkhiihto eroaa laskettelusta erilaisen käännostekniikan, laskuasennon ja välineiden osalta. Telluilla käännoista ohjaa ulkosuksi ja kantapäätä irtoaa sisäsukselta. Käännoksen perustana on hyvä tasapaino ja oikea laskuasento. Tasapainoisessa laskuasennossa paino jakautuu molemmille suksille ja ylös-alas-liike on selkeästi nähtävissä. Telemark-suksissa ei ole takasidetä, vaan kantapäät ovat irtonaiset. Suksen muoto ja pituus eroaa myös jonkin verran laskettelusuksista.

Hiihtokoulussa voi opetella myös telemarkin saloja!

Bladet jalkaan ja metsään!

Yleensä minisuksia näkee useimmin pikku pojilla, mutta bladeilla laskusta voi innostua aikuinenkin. Bladeet kiinnitetään normaalien laskettelusuksien tapaan monoihin kiinni, ja niissä on myös metallikantti. Perinteisistä minisuksista bladeet eroavat myös materiaaliltaan. Kyseessä on laadukas, lyhyt, nopeatempoiseen laskuun ja laskusuunnan vaihdoksiin suunniteltu sukki. Bladeilla on hyvä tutustua metsäreitteihin, koska nopeat käännookset onnistuvat lyhyillä suksilla hyvin. Perinteiseen laskettelun opetteluun bladeet eivät kuitenkaan sovi, laskuasento ja suksien käyttö on täysin erilaista.

SUOMI SLALOM

Leikkimielistä kisameininkiä!

Jos mieli tekee kokeilemaan ratalaskua, kannattaa osallistua kaikille avoimiin Suomi Slalom kisoihin. Leikkimielisiä pujottelukisoja järjestetään hiihtokeskuksissa ympäri Suomen. Mukaan pääsee ilmoittautumalla. Voittaja ratkaistaan laskemalla aika tasotuskertoimien avulla, joten kaikilla on mahdollisuus voittaa!

Rinneturvallisuus

Rinteessä riittää vauhtia ja jotta säästyt-
täisiin onnettomuuksilta, on hyvä muis-
taa rinnesäännöt. Jokainen huolehtii, että
käyttäytyy rinteessä oikein eikä aiheuta
vaaratilanteita.

Valitse rinteet oman osaamisen mukaan

Tärkein turvallisuusohje on oman taitota-
son määrittäminen. Laske aina omille tai-
doillesi sopivissa rinteissä. Vaativampiinkin
rinteisiin voi mennä, kunhan vauhti pysyy
hallinnassa!

Väistä muut laskettelijat huolellisesti

Rinteessä ylhäältä ja takaa tuleva väis-
tää. Ennakoi muiden laskijoiden liikkeet ja
väistä ajoissa. Ota huomioon myös mah-
dolliset äkkiliikkeet kuten kaatuminen. Rin-
netapaturmien välttämiseksi on tärkeää
ohittaa ja laskea tarpeeksi pitkällä etäisyy-
dellä muista.

Rinteiden ulkopuolella olet omalla vastuullasi

Offareilla eli rinteiden ulkopuolisilla reiteil-
lä lasket aina omalla vastuullasi. Reitit ei-
vät ole hoidettuja ja lumiolosuhteet vai-
kuttavat paljon reittien kuntoon.

Kypärä on jokaisen
pikkulaskettelijan varuste
numero yksi!

Mieti pysähtymispaikkasi

Pysähtyessäsi rinteeseen pidä huoli, että
et ole laskijoiden tiellä etkä piilossa esi-
merkiksi kummun takana. Jos kaadut, ke-
rää välineet viipymättä rinteeseen reunaan
toisten laskijoiden tieltä.

Selvänä suksilla!

Rinteessä pätee samat promillesäännöt
kuin autolla ajaessa. Vain selvänä suksille!

Lapset rinteessä

Lapset voivat opetella laskemaan joko
hihtokoulussa tai vanhemman opetukses-
sa. Hihtokoulujen suositusikä alkaa yleisim-
min neljästä ikävuodesta, mutta pienem-
mätkin lapset voivat omien valmiuksiensa
mukaan osallistua ryhmiin.

Jo kolmevuotias lapsi on usein motoriikal-
taan tarpeeksi kehittynyt opettelemaan
laskettelu. Lapsille ja perheille suunnat-
tuja rinteitä löytyy hyvin lähes kaikista hiih-
tokeskuksista ja etenkin alkuvaiheessa on
tärkeää, että rinne on vaativuustasoltaan
riittävän helppo harjoitteluun. Ensimmäiset
askeleet suksinikkariksi ovat auraaminen ja
jarrutus.

Laskettelu on turvallista, kun varusteet on
valittu oikein ja kypärä on tiukasti päässä.
Kypärä on jokaisen pikkulaskettelijan va-
ruste numero yksi, eikä se tee pahaa isom-
millekaan laskijoille.

Rinnetrendit

Vaikka urheiluvaatteiden tarkoitus on suojata kylmäl-
tä ja tuntua mahdollisimman mukavilta, ei ulkonäköä
sovi unohtaa edes rinteessä. Muodin tuulet aina ovat
vaikuttaneet vahvasti myös rinnevaatetukseen ja jot-
kut trendit ovat vakiintuneet vahvasti laskettelijoiden
käyttöön.

- » **Pipo, jossa lepattavat korvaläpät** – Suosittu etenkin telluilijoiden parissa.
- » **Pipo, joka näyttää jännittävän värisiltä hiuksilta** – Tuttu näky minisuksilla laskijoilla.
- » **Pipo, jossa heiluu iso tai kohtalaisen iso tupsu** – Lautailijoiden suosikki, etenkin jos pipossa lukee Burton.
- » **Henkselihausut, joiden henkselit jätetty roikkumaan alas** – Lautailijoille, freestyle laskijoille ja kilpalaskijoille tyypillinen asukokonaisuus.
- » **Karvakauluksellinen takki, kiiltävät pinnat eikä pipoa** – Kokonaisuus viittaa usein turistiin.
- » **Mielipiteiden jakaja: Saako freestylevaatetus olla kokonaisuudessaan kuvioitu, vai täytyykö valita yksivärinen takki ja kuvioidut housut tai päinvastoin?!**

Kasarimeiningeistä nykypäivään

Suomalaiset ovat viihtyneet suksilla aina. Pienen piirin harrastuksesta on kehittynyt koko kansan harrastus, jonka parissa viihtyy koko perhe. Välineissä ja harrastuspaikoissa on tapahtunut suunnatonta kehitystä jo muutaman viimeisimmän vuosikymmenen aikana.

1950-1970

Pienen piirin harrastustoiminta alkaa pikkuhiljaa kehittyä kofti koko kansan harrastusta. Pieniä hiihtokeskuksia alkaa syntyä ja laskettelu alkaa nousta suosituimmaksi harrastukseksi mäkihyypyn ohi. Iloinen 70-luku luo pohjaa suomalaisen suosikkiharrastuksen synnylle. 70-luvun loppuun mennessä Häkä Häkkinen (Kalevi Häkkinen) oli rikkonut nopeuslaskun maailmanennätyksen jo kolmesti, ja edustanut Suomea syöksylaskun ja pujottelun MM-kiisoissa ja olympiaturnauksissa. Ennen Häkkisen aikakautta maailma oli vielä mustavalkoinen ja laskettelijoilla oli hiihtosukset.

1980

Laskettelu vakiintuu suomalaiseen talveen. Vuosikymmenen loppupuolella saadaan ensimmäiset näytteet rinnemuodista ja kasarivaikutteita ei voi olla huomaamatta. Neonvärit ja ennakkoluulottomat yhdistelmät ehkäisevät rinneonnettomuuksia: ihmiset löydettiin jopa lumivyöryjen alta pelkän oranssin ja vihreän kajastuksen avulla. Mäkeä tultiin alas trendikkäästi jalat ja sukset tiiviisti yhdessä. Lautailijoilla kovat monot ja suksimiesten vaatteet.

1990

Vaatetus muuttuu pikkuhiljaa hillitymmän sporttiseen suuntaan ja laskettelutyylisiin otetaan vaikutteita kilpalaskusta. Painopistettä haetaan alemmas ja leikkaavuuteen aletaan kiinnittää huomiota. Ajan muodin mukaan suksiinkin halutaan muotoa ja carverit yleistyvät. Lautailun suosio kasvaa ja omat genret alkavat kehittyä.

2000

Uuden vuosituhannen laskettelijat opetetaan leveämpään laskuasentoon, jolloin suksien käyttöominaisuudet saadaan tehokkaasti hyödynnettyä. Pitkät sukset ovat vaihtuneet lyhyempiin, joissa on leikkaavuutta, muttei sentään tiimalasimuotoa. Kypärä alkaa yleistyä rinteessä myös muiden kuin lasten päässä. Välineurheilun merkkejä näkyvissä: suksissa ja vaateuksessa suositaan tunnettuja merkkejä.

2010

Oman lajin löydyttyä ruvetaan kokeilemaan ennakkoluulottomasti myös muita rinneaktiiviteettejä. Monilahjakkuuksia, joilta sujuu laskettelu, lautailu ja telemark, alkaa löytyä muistakin kuin vain hiihdonopettajista. Selkeä ero lautailijoiden ja laskettelijoiden vaatteissa lienee tullut jäädäkseen: freestyle vaatteissa värit ja kuviot ovat vapaammin käytössä ja mukana hauskoja yksityiskohtia, laskettelijoilla vaatetus noudattaa sporttista linjaa, jossa raikkaus, selkeät värit ja tehostevärit ovat avainsanoja.



Pohjolan Valopiste



www.valopiste.fi



EXFORE

Aloittavien ja kasvuhakuisten yritysten palvelukeskus

Oletko perustamassa yritystä?

Suunnitteletko kasvua?

Tarvitsetko rahoitusta?

Oletko myymässä yritystäsi?

Me autamme jokaisessa vaiheessa!

**Soita heti ja
sovi tapaaminen!**

**Aloituskeskustelut ovat aina ilmaisia,
eivätkä sido mihinkään!**

info@exfore.fi

www.exfore.fi

puh: 020 756 9977

Alppihiihto ja freestyle vetävät yleisöä!



Kuka



Nimi: Tanja Poutiainen

Ikä: 29

Laji: Alppihiihto

Seura: Ounasvaaran

Hiihtoseura

Saavutukset: Yksi hopeinen olympiamitali sekä kaksi MM-hopeaa ja kaksi pronssia.

Yhdeksän maailmancupin osakilpailuvoittoa.



Kuka



Nimi: Sanni Leinonen

Ikä: 20

Laji: Alppihiihto

Seura: Tampereen

Slalom-Seura

Saavutukset: Paikka Suomen alppimaajoukkueessa

kaikkien aikojen nuorimpana

alppihiihtäjänä. Paras

maailmancupin-sijoitus

kymmenes sija Semmeringissä

kaudella 2006-2007. Vuoden

2009 MM-kisoissa Val d'Isèressä

yhdestoista sija.

Suomalainen alppi- ja freestyle-hiihto ovat aina olleet maailmanluokan kärkeä. Menestystä on tullut niin naisten kuin miestenkin osalle, ja näyttäviä alppilajeja seurataan tiiviisti televisioiden ääressä. Olympiatalvi näyttää etenkin freestyle-hiihdon kannalta erinomaiselta. Vancouverin olympialaisiin ainoana uutena lajina valittiin Ski cross, ja Suomen freestyle-maajoukkueessa on erinomaisia crossin laskijoita! Alppihiihtokauden avausta synkensi Palanderin rasisurmurtuman paheneminen, mutta menestystä odotetaan ainakin Suomen vahvoilta alppinaisilta.

Suomen alppinaiset KOVASSA KUNNOSSA

Suomen naisten alppikausi lähti voitokkaasti käyntiin, kun Tanja Poutiainen näytti heti maailmancupin avajaisuurpujottelussa Söldenissä kovan kisakuntonsa. Poutiainen laski ensimmäisenä suomalaisena alppikauden avajaiskisan voittoon hienon hienolla yhden sekunnin sadasosan erolla Itävallan Kathrin Zetteliin. Seuraavana on vuorossa Levin kotikisat, jossa Poutiaisen eduksi voidaan laskea tuttuakin tutumpi ja vahvaa teknistä osaamista vaativa Levi Black -kisarinne.

Leinosella on edessään ensimmäiset aikuisten olympialaiset ja kunnianhimoa nuorelta naiselta ei puutu. Syysterveisissään Leinonen on todennut olevansa aidosti tyytyväinen vasta kun palkintokorokepaikka on saavutettu. Alppihiihdon nuori lupaus on vasta 20-vuotias, mutta taakse on ehtinyt jäädä jo kolme vuotta Suomen alppimaajoukkueessa. Ensimmäiset maailmancup-pisteet Sanni nappasi jo kauden 2006-2007 alussa Leviltä. Teknisesti taitava laskija Leinonen laskee pujottelua, suurpujottelua ja vauhtilajeja. Söldenin avauskisoissa ei Leinoselle menestystä hellinnyt. Leinonen lähti radalle häntäpään numerolla 70 ja kärsi pahasti kuluneesta radasta häviten Poutiaiselle yli viisi sekuntia.

Poutiainen on kisakuntonsa todistanut ja Leinosellakin on olemassa kaikki menestykseen vaadittavat tekijät. Loppupään numeroillakin Leinosen on mahdollista todistaa taitonsa, kunhan rinne ja rata pysyvät siedettävässä kunnossa. Söldenissä suurpujottelurata lanautui röykkyiseksi.





Palanderin ura vaakalaudalla

Jalan rasitusmurtuma ei anna mahdollisuuksia tulevalle kaudelle

Kalle Palanderin toipuminen vaikeasti rasitusmurtumasta on kestänyt jo yli puolitoista vuotta. Jalka on kestänyt laskemista ajoittain hyvin ja tulevaisuus on näyttänyt vielä toiveikkaalta. Nyt asiat voivat kuitenkin olla toisin.

Hyvässä vauhdissa oleva parantuminen sai radikaalin käänteen Itävallassa Pitztaln leirillä, kun Palander kaatui rajusti jäisellä radalla. Sääressä havaittiin sama murtuma, joka oli ollut jo luutumassa hyvää vauhtia. Röntgenkuvat eivät antaneet mitään uutta, mutta toiveet osallistumisesta maailmancupin avauskisaan Söldenissä haihtuivat savuna ilmaan. Vaikka kuntoutus aloitettiin heti ja Kalle oli suksilla jo kolmen viikon jälkeen, laskutreenit näyttivät toteen pelon, ettei laskeminen suomalaisleisön kannustamana Levillä tule onnistumaan.

Levin kisoista poisjääminen vaikuttaa Palanderin kauteen ja masentunut mies on nyt suurten päätösten edessä. Lehdistö tiedotteessaan Palander kertoo, kuinka rankalta kovan uurastuksen jälkeinen takapakki ja pettymys tuntuivat.

- Vaikka kuinka tällä hetkellä koitan löytää lohdutusta voitoista ja urheilu-urani saavutuksista, en voi poistaa sitä masennusta, jonka ajatus siitä, että en pääse taistelemaan Olympiamitalista minussa synnyttää. Haave, joka oli jo niin lähellä toteutua Torinossa 2006 ja haave joka tällaisella tavalla valuu hiekkaan, haave joka kaikissa urheilijoissa elää, haave jonka niin harva saavuttaa, kertoo Palander lehdistö tiedotteessaan.

Kuka:



Nimi: Kalle Palander

Ikä: 32

Laji: Alppiihito

Saavutukset: Pujottelun

maailmanmestaruus 1999,

yhteensä 14 maailmancupin

osakilpailuvoittoa pujottelussa ja suurpujottelussa.

Olympialaisiin!

Varmoina lähtijöinä Vancouverin olympialaisiin ovat alpinisti Tanja Poutiainen ja Freestyleihittäjä Tapio Luusua. Lisää urheilijoita nimeetään joulukuussa ja viimeiset valinnat tehdään tammikuun lopulla.



Kuka



Nimi: Tapio Luusua

Ikä: 28

Laji: Kumparelasku

Seura: Pyhätunturin Slalom-Seura

Saavutukset: Kumparelaskun MM-

hopeaa ja perikumparelaskun

MM-pronssia vuonna 2009.

Kaksi maailmancupin

osakilpailuvoittoa.

Kumparelaskun viides sija Salt

Lake Cityn olympialaisissa 2002.



Kuka



Nimi: Jouni Pellinen

Ikä: 26

Laji: Ski cross

Seura: Imatran urheilijat

Saavutukset: Maailmancupin

tulokas 2008-2009. Ski crossin SM-

kulta 2009.

32 -vuotias alppihiihtöjä on ehtinyt uralaan saavuttaa paljon. 14 maailmancupin osakilpailuvoittoa puhuvat puolestaan, mutta taistelutahtoa on vielä jäljellä. Tyskääkö ura kuitenkin säären vaikeaan toimimiseen, vai onko Palanderilla mahdollisuus paluuseen maailmaluokan kärkeen?

- Samalla kun masennus painaa mieltäni nousee myös esiin ajatus ja uho siitä, että ei vielä! Haluan edelleen laskea maailman huipulla! Nyt on aika pohtia uutta tulevaisuutta ja mitä se tuo tullessaan. Onko minusta vielä yhteen uuteen räkkiin ja paluuseen kevät lumille, Palander pohtii tulevaisuuttaan tiedotteessa.

Palander on hakenut menestystä ja huipputeoksia: laskut on vedetty täysillä, mitään säästelemättä. Miehen kaikki-tai-ei-mitään -tyyli on kuitenkin verottanut pistetilä aika ajoin. Uralle on mahtunut paljon hienoja laskuja, mutta myös ulosajoja. Tulevaisuudessakaan tuskin näemme Palanderia tilastojen hännillä, ura jatkuu vain jos mahdollisuus kärkisijoihin on olemassa.

Freestyle Uutena olympialajina Ski Cross

Ski cross on valittu ainoana uutena lajina Vancouverin olympialaisiin. Freestyle-hiihtoon kuuluva laji yhdistää vauhdikkaasti alppihiihtoa ja lumilautailun puolelta tuttua boardercrossia.

Ski cross on muokattu pitkälti motocrossin ja lumilautailun boardercrossin lajeista. Ski cross -radassa yhdistyy suurpujottelutyypiset käännökset ja erilaiset radalle rakennetut elementit. Elementtejä ovat muun muassa kallistetut käännökset, aaltoladut, hyppyrit ja kumpareet. Freestylelajien tapaan lasku säilyy jatkuvana ja dynaamisena lähdöstä maaliin.

Ski crossin kilpailuformaatti muodostuu aikalaskuista ja sen jälkeisestä finaalista, johon laskijat on sijoitettu laskuajan perusteella joko neljän tai kuuden laskijan eriin. Finaalivaiheessa jokaisesta erästä puolet laskijoista pääsee seuraavalle kierrokselle. Kilpailua jatketaan finaali-erään asti, jossa nopein laskija on kilpailun voittaja.

Suomi on ollut Ski crossin alku vuosista lähtien vahvasti mukana maailmancupissa. Ensimmäistä kertaa Ski cross oli mukana Rukan MM-kisoissa vuonna 2005. Suomalaisista kärkitasoa edustavat **Juha Haukka-la, Samu Ruoppa** ja viimekauden tulokkaaksi freestylen maailmancupissa valittu **Jouni Pellinen**.



Freestylen lajeista myös kumparelasku ja hyppy on edustettuna olympialaisissa. Suomi on pärjännyt Freestyle-lajeissa hyvin. Olympiamitaleja kumparelaskusta Suomalainen on Naganosta (1998), Salt Lake Citystä (2002) ja Torinosta (2006). Naganossa Janne Lahtela voitti hopeaa ja Sami Mustonen pronssia, Salt Lake Cityssä Janne Lahtela pokkasi olympiakultaa ja Torinossa Mikko Ronkainen ylsi hopealle.

Suomen crossijoukkueella hyvä kauden aloitus

Suomalaisen Ski crossin kärkinimet Haukka-la, Pellinen ja Ruoppa saivat kauden hyvin alkuun ensimmäisellä lumileirillä Keski-Euroopassa. Leirillä haettiin suksituntumaa ja harjoiteltiin sekä suurpujottelua että ski cross -radoilla. Crossijoukkueen valmentaja Heikki Kervinen kertoi joukkueen uutiskirjeessä, että leiri on ollut tulevaa kautta ajatellen onnistunut.

- Joukkueen tekeminen on tehokasta ja hyvää ja ensimmäistä kertaa joukkue on ollut viime kauden kokonaisuudessaan yhdessä. Myös urheilijoista on apua valmennustehtävissä, valmentaja Heikki Kervinen kertoi tyytyväisenä uutiskirjeessä.

- Haukkalan Juhalla on vähän enemmän tekemistä tottua uusiin välineisiin. Nyt on miehellä hyvät sukset ja monet, sillä puolella ei enää anneta tasoitusta. Jouni (Pellinen) laskee myös vapaata vielä tänään, mutta Samu (Ruoppa) pääsi jo suurpuikkoradalle", Kervinen jatkoi leirin ohjelmasta.

Crossijoukkue valmistautuu olympiatalveeseen luottavaisin mielin.

Työpaikat netissä - www.välittäjä.fi

Välittäjä.fi

Työnhakija,

jätä oma työhakemuksesi ja ansioluettelo työnantajien selattavaksi, hae avoimia työpaikkoja ja tutustu mielenkiintoisiin työnantajiin. Sivusto tarjoaa myös paljon hyödyllistä tietoa työnhaun tueksi.

Työnantaja,

ilmoita yrityksesi avoimista työpaikoista, etsi potentiaalisia työntekijöitä ja mainosta yritystäsi.

Välittäjä maksimoi näkyvyyden työmarkkinoilla!



TeleStar

Me **Tele Starissa** olemme keskittyneet yritysten asiakaspalvelun, myynnin ja markkinoinnin tehostamiseen. Olipa tarpeesi suuri tai pieni, tilapäinen tai jatkuva, **telemarkkinointi on ratkaisu.**

www.telestar.fi

Tulliportinkatu 46-48, 70100 KUOPIO Puh. 020 766 1069



Suomella vahvin mäkimaaajoukkue miesmuistiin!

Suomella on olympiatalvelle 2009 - 2010 äärimmäisen kova mäkihypyn A-maaajoukkue. Mukana ovat huippunimet Hautamäki, Olli, Larinto, Keituri, Niemi ja paluun tehneet Ahonen ja Happonen. Tiputuspeli tulee olemaan kovaa, kun paikkoja maailmancupiin on vain neljä.

Kovatasoisen mäkijoukkueen pävalmentajana jatkaa Janne Vätäinen ja kakkosvalmentajana Pentti Kokkonen.

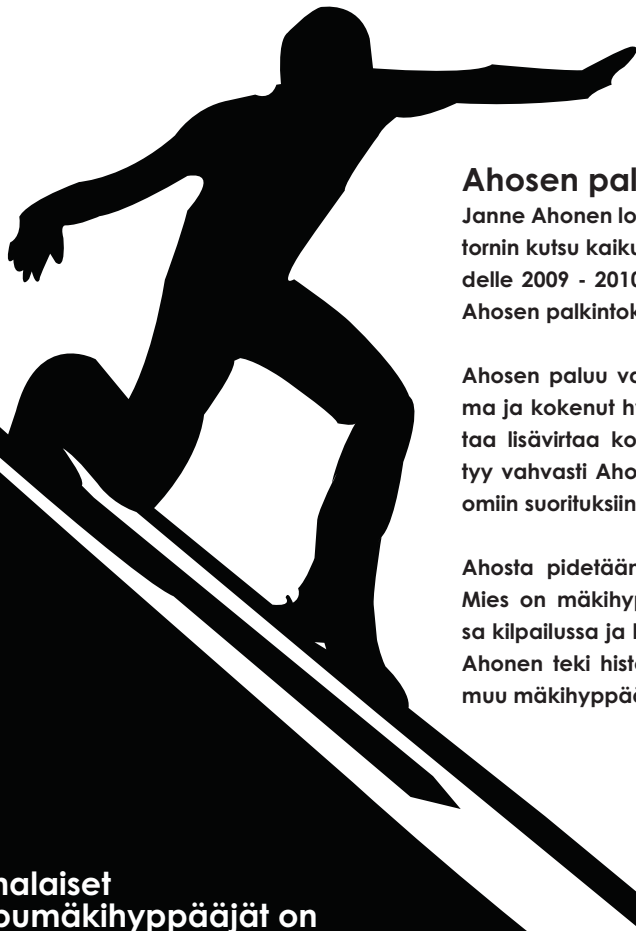

Ahosen paluu vie paineita muilta

Janne Ahonen lopetti voitokkaan mäkihyppyuransa kesällä 2008. Hyppytornin kutsu kaikui kuitenkin kovana, ja Ahonen päätti tehdä paluun kaudelle 2009 - 2010. Panokset ovat kovat kun kyseessä on olympiatalvi ja Ahosen palkintokaapista puuttuu vielä henkilökohtainen olympiamitali.

Ahosen paluu vaikuttaa vahvasti koko mäkimaaajoukkueeseen. Itsevarma ja kokenut hyppääjä vie osaltaan paineita muilta hyppääjiltä ja antaa lisävirtaa koko joukkueelle. Paluun vuoksi median huomio kiinnittyy vahvasti Ahoseen ja mahdollistaa muiden hyppääjien keskittymisen omiin suorituksiin.

Ahosta pidetään yhtenä kaikkien aikojen parhaista mäkihyppääjistä. Mies on mäkihypyn kaksinkertainen maailmamestari henkilökohtaisessa kilpailussa ja kolmikertainen joukkuekilpailuissa. Kaudella 2007 - 2008 Ahonen teki historiaa voittamalla mäkiweekin viidennen kerran. Kukaan muu mäkihyppääjä ei ole pystynyt yhtä ylivoimaiseen sarjaan.

Suomalaiset huippumäkihyppääjät on helppo muistaa

fifty-fifty Matti ja Janne

urban tool®

INNOVATIIVINEN TUOTEMERKKI MENEVILLE IHMISILLE



Hienostunut design, korkealuokkainen elastinen materiaali ja ergonominen muotoilu tekevät URBAN TOOL -laukuista vastustamattomia.

(230 x 310 mm)



PYSYY MENOSSA MUKANA
TÖISSÄ JA VAPAALLA!



Trendikkäissä käytännöllisyyden ja designin yhdistävissä laukuissa kuljetat kännykän, mp3-soittimen, läppärin ja muut jokapäiväiset tavarat ennennäkemättömän kätevästi omiin taskuihinsa järjesteltyinä. Iso päätasku sopii kaikille yleisimmille MacBookeille sekä net- ja notebook-konemalleille.

www.urbantool.fi

Hautamäki uskoo

Olympiakultaan!

Moninkertainen olympiamitalisti Matti Hautamäki uskoo Suomen mäkijoukkueen menestykseen Vancouverin talviolympialaisissa.

Mitalisaldoksi kokenut mäkitikka veikkaa 1+1, yksi mitali henkilökohtaisista kisoista ja yksi joukkuemäestä. Joukkuekilpailusta haetaan tietenkin kultaa!

Suomalaisella mäkihypyillä on jännittävä kausi edessä, kun kuningaskotka Janne Ahonen ja reisiluun murtumisesta toipunut Janne Happonen palaavat takaisin mäkihyppynäyttämöille. Kahden kovan nimen paluun myötä Suomella on mahdollisuudet erittäin vahvaan joukkueeseen, mutta miten hyppääjien sisäinen kilpailu vaikuttaa tuloksiin?

- Nyt näyttää siltä, että Suomella on alkutalvesta vain neljä paikkaa maailmancupiin ja joukkueessa on kuusi kovaa jätkää. Alkukauden tavoitteena on yksinkertaisesti olla yksi niistä neljästä tai mahdollisesti viidestä hyppääjästä, jotka valitaan kiertämään maailmancupia. Joukkueen sisäinen kilpailu on kovaa, kun kaksi jätkää tippuu kelkasta, kertaa Hautamäki kauden näkymiä.

Onnistuneen kesän siivittämänä talvikauteen

Hautamäen tilanne näyttää kesän jälkeen hyvältä. Alku- ja keskikesän harjoittelu on ollut pitkälti fysiikkatreeniä ja loppu kesästä painoa on siirretty enemmän mäkiharjoitteluun. Vaikka kesäkisoissa ei suunnatonta menestystä tullut, mies toteaa kesäkauden olleen onnistunut. Kauden tavoitteisiin onnistuneella kesäharjoittelulla on suuri merkitys.

- Vaikka kesäkisat jälleen kerran menivät miten menivät niin paniikkia ei ole päällä. Fyysisesti kesä on ollut parin vuoden tauon jälkeen taas rankkaa ja kovaa treeniä. Fysiikka-arvotkin ovat taas samalla tasolla kuin nuorena ja kauniina, Hautamäki kertoo.

Suomi vahvoilla olympialaisissa

Hautamäki uskoo Suomen joukkueen menestykseen myös Vancouverin talviolympialaisissa. Omiin tavoitteisiin nelinkertainen olympiamitalisti listaa aluksi vain olympiajoukkueeseen pääsyn, mutta myöntää, että puuttuva olympiakulta lämmitäisi mieltä. Henkilökohtaisista





Siviilissä enemmän
hymyä ja
puhetta

olympiamitaleista Hautamäellä on jo pronssi ja hopea, joukkuekisoista löytyy kaksi hopeaa.

- Unelmana olisi kolmas perättäinen olympiamitali mutta sitä ei kannata vielä liikaa miettiä. Ensinnäkin pitää kelpuuttaa itsensä olympiajoukkueeseen, Hautamäki toteaa.

Suomen kovinta olympiatoivoa miettessä Hautamäki jäävää itsensä pois vastauksesta. Omia tuloksia Hautamäki ei hehkuta, vaikka turhaan neljän olympiamitalin mies nöyristelee.

- Kyllä Ahonen jälleen kerran varmasti suurin toivo on. Eikä Harri Ollin tai Haposenkaan mitalimahdollisuuksia voi yhtään vähätellä. Etukäteen veikkaisin mitalisaldoksi 1+1 (henkilökohtainen ja joukkue) ja luonnollisesti joukkuekisasta kultamitali, Hautamäki listaa mitalitoivoja ja -toiveita.

"Lentomäki kutittaa mahanpohjasta joka kerta"

Hautamäki on kokenut hyppääjä, joka on tunnettu suorasanaisista kommenteista ja jokseenkin rankasta itsekriittisistä. Miehellä onkin mäkihyppyyn jonkinasteinen viha-rakkaus -suhde, mutta kyseessä on silti unelma-ammatti.

- Vaikka joskus vaikeina aikoina tuntuu, että tätä hommaa suorastaan vihaa, niin

kyllähän tämä unelma on. Olen ollut onnekas että rakkaasta harrastuksesta on saanut hankittua elannon. Ja kyllähän se niin on että mäestä hyppäämisen tunne on mahtava, varsinkin lentomäkihyppäämisen. Nykäsän sanoin: "vain mäkimies voi tietää sen", Hautamäki kertoo hyppyurastaan.

Leipääntymisen vaaraa mäkihyppääjän ammatissa ei ole. Vaikka hyppytornit ja mäet ovat uran aikana tulleet tutuiksi, myöntää Hautamäki, että lentomäki aiheuttaa vieläkin tunteita mahanpohjassa. Oman haasteensa tuovat myös vaihtelevat sääolot.

- Normaalkokoisista mäistä (k120) hyppääminen ei enää juurikaan tunnu mitään, mutta lentomäistä hyppääminen kutittaa mahanpohjasta joka kerta. Huonolla ja vaarallisella kelillä kyllä jänskättää joskus jopa normaali kokoisista mäistä hyppääminen, Hautamäki tunnustaa.

Suurten mäkien ystävänä Hautamäki ei epäröi nimeänsä suosikki kisa paikkaansa. Kofimaisista mäistä Rukan Suomen suurin mäkihyppymäki vie voiton, mutta yksi on vielä selkeästi ylittämisen.

- Planica on ehdottomasti lempimäkieni ja paikkani. Se on maailman suurin mäki, ja tunnelma on siellä aina katossa, Hautamäki kertoo.

Juuri Planican lentomäessä Hautamäki hyppäsi kolmesti maailman pisimmät mäkiloukat vuonna 2003. Maailmanennätys pysyi Hautamäen nimissä vuoteen 2005 asti, kunnes norjan Björn Einar Romören ylitti ennätyksen yhdeksällä metrillä samaisessa mäessä.

Siviilissä enemmän hymyä ja puhetta

Viimeistään maailmanennätys leiskautuksesta asti Hautamäki on ollut koko maailman tuntema mäkihyppääjä ja samalla mediapersoonaa. Suomalaisista urheilijoista on usein kuva hieman juroina ja vähäsanaisina kommentoijina. Hautamäki myöntää, että julkisuuskuva eroaa yksityiselämästä jonkin verran.

- Tottakai se hieman eroaa. Normaali elämässä hymyilen ja puhun kuitenkin joskus, naureskelee Hautamäki.

Puhellaisuudesta ja hyvästä huumorista kertoo myös Hautamäen omilla nettisivuilla ilmestyvä blogi, jota mies päivittää suhteellisen ahkerasti. Blogista voi lueskella harjoitusten ja kisojen jälkeisiä fiiliksiä ja tutustua paremmin Hautamäen siviilipuoleen. Hautamäen itseironinen tyyli jaksaa viihdyttää, vaikka mäkihyppystä ei kauhean kiinnostunut olisikaan. (Blogi löytyy osoitteesta www.matti-hautamaki.fi)

Koivuranta uuteen kauteen *Nöyrällä mielellä ja ilman*

Viime kauden maailmancupin voitto ei todellakaan ole sekoittanut Anssi Koivurannan päätää. Kisakauteen valmistautuminen on käynnissä entiseen malliin ja mielessä on muutakin kuin olympialaiset.

Yhdistetyn maailmancupin voittaja Anssi Koivuranta suuntaa jalat maassa uuteen kauteen. Nuorelle urheilijalle on jo aseteltu olympiamitalistin viittaa, mutta mies itse toteaa olympialaisten siintävän tulevaisuudessa yhtenä tärkeänä kisana. Ensisijaisena tavoitteena on joka tapauksessa kisapaikan varmistaminen.

- Viime kausi on nollattu ja uuteen kauteen lähdetään kaikki samalta viivalta kilpailemaan. Paineita ei ole, mutta tulosta lähdetään hakemaan nöyrällä mielellä, kertoo Koivuranta.

- Olympialaisissa jaetaan näkyvyyttä ja arvostusta muita kisoja enemmän, mutta kyseessä on kuitenkin kilpailu muiden kilpailijain joukossa. Ensisijainen tavoite on kisapaikan varmistaminen, mitalitoiveita ehditään miettiä myöhemminkin, Koivuranta pohtii olympialaisten vaikutusta kauteen valmistautumiseen.

Henkinen kantti kestää!

Nuoresta iästä huolimatta Koivuranta on todistanut kuntonsa kestävyttä vaativassa lajissa. Aito suomalainen sisu ja vahva henkinen kantti ovat siivittäneet Koivurannan tietä yhdeksi Suomen vahvimista talviurheilijoista. Sisukuudesta kertoo myös Koivurannan hiitoharrastuksen alkutaipale.

Mäkihyppyyn Anssi kasvoi isän ja isoveljen mäkihyppyharrastuksen myötä, mutta hiihdosta innostuminen vaati pienen kolauksen miehelle itsetunnolle.

Juurukello kalkattaa

Mikäpä sen mukavampaa kuin nuoren lemmen leiskunta?! Urheiluromansi kukoistaa kun alppihiihdon nuorilupaus Sanni Leinonen ja yhdistetyn huippunimi Anssi Koivuranta tunnustivat kauden alussa seurustelevansa. Kisakausi lienee molemmilla kiireinen, mutta eiköhän yhteinen ammatti huippu-urheilun parissa yhdistä samaan tapaan kuin asuntolainan tai lapsi.

- Ekaluokan hiihtokisoissa hävisin jopa luokan tytöille, Anssi muistelee.

Joulupukin tuomat upouudet hiihtovälineet saivat kyytiä, kun pettynyt miehen alku hiihteli kotiin hiekoitetulla pyörätelällä. Tuosta tappiosta sisuuntuneena pieni, mutta pippurinen A. Koivuranta päätti, että seuraavissa kisoissa järjestys on toinen.

Nyt järjestys todellakin on toinen. Kaikelta nöyrydestään huolimatta Koivuranta on yksi Suomen olympiamitalitoivoista tulevissa Vancouverin talviolympialaisissa.

Sukset jalassa vapaa-ajallakin

Koivuranta on aktiivinen talvilajien harrastaja. Hiihtolatuksen lisäksi Anssi viettää vapaa-aikaansa laskettelurinteissa, moottorikelkkaillen ja pilkillä. Harrastuksiin riittää aikaa kuitenkin vasta kisakauden jälkeen.

- Hiihto on sekä harrastus että ammatti. Kisakauden jälkeen ladulle suunnataan ilman sykemittaria ja mukaan pakataan hyvät eväät, joita on mukava nauttia laavuilla ihmisten kanssa jutellen, Koivuranta kertoo suhteestaan hiihtoon.

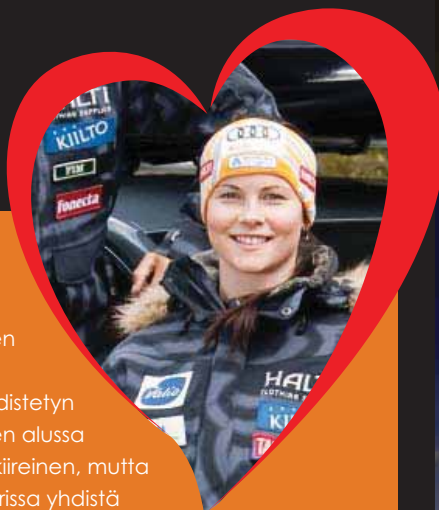

Kuka:

Nimi: Anssi Koivuranta
Ikä: 21
Laji: Yhdistetty
Seura: Kuusamon Erä-Veikot

Viimeisin saavutus:
Yhdistetyn maailmancupin voitto 2008-2009

paineita

”Ekaluokan hiihtokisoissa
hävisin jopa luokan tytöille”



Kumman kaa olisit
mielummin rockarin vai
huippu-urheilijan?

Sanni Leinosen ei tarvitse
turhia miettiä, hän
nappasi koko paketin.

Koivuranta tunnustaa: Huippu-urheilija vie voiton rockarista!

Kroisos-bändin rivissä ensimmäisen julkisen esiintymisen kitaran varressa debytoinutta Koivurantaa on ehditty tituleerata myös kitaravirtuoosiksi. Entisistä ja nykyisistä mäkihyppääjistä koostuva Kroisos heitti vauhdikkaan keikan Rovaniemen Simerockissa, jolloin lavalla nähtiin Koivurannan lisäksi Ville Kantee, Jussi Hautamäki ja Olli Happonen sekä juontajana toiminut Harri Olli.

- Keikasta jäi erittäin hyvä filis. Oli äärimmäisen hauskaa, vaikka olikin sangen jäätävä paikka kivuta lavalle soittamaan. Biisit olin treenannut omalla tuntumalla. Ensimmäiset yhteiset harkat pidettiin muutamaa tuntia ennen keikkaa, Koivuranta naureskelee.

Vaikka keikasta jäi hyvät muistot, Koivuranta ei tunnusta suunnittelevansa uraa ainakaan laulavana suksisankarina. Koivurannan mukaan huippu-urheilija Koivuranta vie helposti voiton rockari Koivurannasta ja musiikki on vain mukava harrastus.

- Urheiluun panostetaan täysillä, musiikki on hyvä harrastus siinä sivussa. Ei siinä, etteikö musiikki sinänsä olisi ihan hyvä tulevaisuuden suunnitelma, Koivuranta kommentoi.

- Kroisos voidaan hyvinkin nähdä ensi kesänäkin keikkalavoilla, Koivuranta kuitenkin vinkkaa.

Löytyykö seuraava
laulava suksisankari
sittenkin
Kuopiosta?!



... and Action!

Moottorikelkalla läpi lumen ja jään

Moottorikelkka on vastaus tunturin kutsuun, erämaan lakeuksille ja upeille metsätaipaleille! Kelkkaretket yhdistävät vauhdin hurmaa, tehokkaita koneita ja huippumaisemia. Retket on helppo järjestää omatoimisesti vuokrakelkan ja reittikartaston avulla tai hyödyntämällä laajaa ohjelmalvelutarjontaa. Kelkalla liikkuminen on helppoa ja hyvät kelkkareitit tekevät retkistä loman kohokohtia.



Suomen moottorikelkkareitit

Virallisia moottorikelkkailureittejä on Suomessa noin 3 800 kilometrin verran, lisäksi epävirallisia uria löytyy yli 8 000 kilometriä. Reitit ovat moottorikelkkailukenteeseen tarkoitettuja tieliikennelaisissa määritellyitä teitä, kun taas urat ovat epävirallisia reittejä.

- » **Lapissa** moottorikelkkareittejä on 2935 km ja uria 5000 km.
- » **Pohjois-Pohjanmaalla** reittejä löytyy 50 km ja uria n. 1000 km.
- » **Pohjois-Savossa** reittejä 390 km ja uria 800 km.
- » **Pohjois-Karjalassa** reitin tasoisia kelkkauria on n. 1500 km.

Muista nämä:

Ala-ikäraja ja ajokorttiluokka

Maastossa moottorikelkkailun ala-ikäraja on 15 vuotta, ja virallisilla reiteillä kuskitta vaaditaan myös vähintään T-luokan ajokortti.

Huomioi nopeusrajoitukset

Kelkkareiteillä noudatetaan tieliikennelain määräyksiä, liikennesääntöjä ja nopeusrajoituksia. Suurin sallittu nopeus maastossa on 60 km/h, jääpeitteisillä vesialueilla 80 km/h (kuitenkin reitillä 60 km/h). Jos kelkkaan on kytketty perävaunu, jossa kuljetaan henkilöitä, on suurin sallittu nopeus 40 km/h.

Maastossa ajamiseen tarvitaan maanomistajan lupa!

Yleisesti moottorikelkkailu on sallittu vain jäällä ja moottorikelkkailureiteillä. Ajaessa tulee välttää vahingon aiheuttamista luonnolle, ympäristölle ja luontaiselinkeinoille.

URALUPA - Helposti puhelimella!

Uraluvan ostaminen onnistuu helposti kännykällä. Soittamalla automaattiseen palvelunumeroon ja toimimalla ohjeiden mukaan luvan saa tekstiviestillä. Lupa-aika alkaa heti tekstiviestin saapumisen jälkeen ja veloitetaan matkapuhelin-laskulla.

***Vuorokauden lupa:**

Palvelunumero **0600 820282**

hintaa 8,95 e + mpm

***Viikkolupa:**

Palvelunumero **0600 820283**

taksa 19,95 e + mpm

***Kausilupa:**

Palvelunumero **0600 829002**

taksa 34 e + mpm



Safarielämyksiä lumisessa luonnossa

Moottorikelkkasafarit ovat suosittuja lomaa-aktiiviteetteja. Safaritarronnasta löytyy hyvin lyhyitä kelkkaretkiä, pitkiä vaelluksia ja yösafareita. Moottorikelkalla matkatessa nautitaan upeista maisemista, lumisesta luonnosta ja vauhdikkaasta menosta!

Suomesta löytyy kattavasti erilaisten ohjelmajalpalveluiden tarjoajia. Moottorikelkkasafarit kuuluvat lähes jokaisen matkailu-ohjelmaa ja talviaktiiviteetteja järjestävän yrityksen tarjontaan.

Vaikka laajin kelkkailutarjonta löytyy pohjoisemmasta, ovat kelkka-aktiiviteetit mahdollisia myös Etelä-Suomessa.

Mistä reittikartat ja luvat?

Suomessa on tuhansia kilometrejä kelkkauria ja moottorikelkkailureittejä. Osa reiteistä on Metsähallituksen rakentamia ja huoltamia uria, joilla ajamiseen tarvitaan erillinen uralupa.

Kelkkareiteistä ja luvista saa tietoa Metsähallitukselta sekä moottorikelkka-vuokraamoista ja kuntien ja kaupunkien matkailuinfoista. Monissa kartoissa on merkittynä reittien lisäksi myös palvelu- ja tankkauspisteet.



Hiihtokeskukset tarjoavat hyvät puitteet kelkkailuun

Hiihtokeskusten yhteydessä on usein hyviä ja monipuoliset kelkkareitit. Rukalla moottorikelkkareittejä löytyy 600 kilometriä, Tahkolla saman verran ja Levillä jopa 886 kilometriä.

Kuusamon kelkkareitit maksuttomia

Kuusamon alueen merkityt kelkkareitit ovat maksuttomia. Reitit huoltaa Kuusamon moottorikelkkapooli, johon kuuluu yrittäjiä, Kuusamon kaupunki ja kelkkakerho Kuusamon moottorikelkkailijat. Reiteillä on käytössä vapaaehtoinen kelkkamaksu, joka käytetään reittien kunnostukseen. Naapurikuntien puolelle kelkkaillessa tarvitaan Metsähallituksen lupa.

Moottorikelkka mönkijää ympäristöystävällisempi

Moottorikelkan ohessa suosiota niittävät mönkijät, joiden kysyntä on kasvanut etenkin Etelä-Suomessa, missä talvet ovat selkeästi vähälumisempia kuin

ennen. Vaikka kelkkakelien epävarmuus suosii maastoliikenteeseen kehitettyjä mönkijöitä, ovat moottorikelkan edut selkeästi nähtävissä.

Puheysteys pysyy kypärämikin avulla!

Upeat maisemat, näkymät ja fiilikset voi jakaa hyvin myös kelkkakaverin kanssa käyttämällä näppärää kypärämikkiä. Puheysteys pysyy normaaleissa kelkkailuetaisyysongelmitta ja lisää yhdessä kelkkailun hauskuutta!

Ruokailu reitin varrella

Ulkoilmaretkillä ruokahalu kasvaa ja eväät maistuvat suorastaan taivaallisilta. Ruokailu on hyvä syytä suunnitella etukäteen, sillä kaikilla kelkkareiteillä ei ole taukopaikkapalveluita. Eväiden syöminen onnistuu tietenkin vaikka keskellä metsää. Monien reittien varrella on myös tulentekopaikkoja ja makaranpaisto kuuluu monen kelkkaretken ohjelmaan. Selvitä reitin varrella sijaitsevat ruoka- ja taukopaikat ennen retkellä lähtöä.

Moottorikelkan top 3:

- » Moottorikelkka ei jätä luontoon pitkäaikaisia jälkiä liukuessaan lumen ja jään pinnalla
- » Ilmaisia kelkkareittejä löytyy kattavasti
- » Moottorikelkkailuun ei tarvita lupia moottorikelkkailureiteillä eikä jäällä

Turvallisuuden kymmenen käskyä

1. Noudata liikennesääntöjä ja reitille määritettyjä nopeusrajoituksia
2. Muista turvaväli
3. Pidä aina ajovaloja
4. Huomioi vastaantulijat
5. Pysy merkityillä reiteillä
6. Varmista jään kestävyys, jos ajat jääalueilla.
7. Jos otat, et aja. Kelkkailua koskevat samat rattijuopumusäännökset kuin autoilua.
8. Huomioi sääolosuhteet ja niiden muutokset
9. Varustaudu oikein; asianmukaiset ajohanskat, hyvät kengät, heijastimet ja naskalit ovat tarpeen.
10. Muista pakollinen suojakypärä, myös matkustajilla!





Kelkkakunkku Nilsin Tahkolla 5.-6.2.2010

Kelkkakunkussa Nautitaan vauhdista ja bongataan julkiksia!

Vauhdikasta moottorikelkkailua on luvassa helmikuussa Tahkolla, kun huippukelkkailijat kokoontuvat ottamaan mittaa toisistaan Kelkkakunkku -kisassa.

Viralliselta nimeltään KOPPARBERG KING "Kelkkakunkku" on ollut eurooppalaisen moottorikelkkailun tärkein ja suurin tapahtuma jo vuodesta 1995. Mukana menossa on näkynyt useita kansainvälisestikin tunnettuja urheilutähtiä ja maailmanmestareita kuten Kimi Räikkönen, Jacques Villeneuve, Mika Salo, Jan Magnussen ja Tom Kristensen.

Vuoden 2010 Kelkkakunkun kisakeskuksena toimii Tahkon uusi Golf Range -alue. Tapahtumaan odotetaan viime vuosien tapaan ennätysmäistä yleisömäärää. Luvassa siis todellinen megatapahtuma!

Räikkönen pätee myös kelkan selässä

Suomalaisten oma vauhtihirvi Kimi Räikkönen on ollut useasti mukana

Kelkkakunkussa. Viime vuonna Räikkönen voitti sarjansa enduro osuuden ja sijoittui kokonaiskilpailun kakkoseksi. Räikkönen on bongattu listoilla usein salanimellä James Hunt!

Kimi Räikkönen onkin James Hunt!

Salanimi ja iso huppu ovat muodostuneet jo Räikkösen tavaramerkiksi Tahkolla.

Snowstar -moottorikelkkaviikonloppu järjestetään Rovaniemellä

Yksi Suomen suurimmista moottorikelkkatapahtumista vietetään Rovaniemellä maaliskuun lopulla. Koko viikonlopun kestävä tapahtuma kerää paikalle yleisöä myös Suomen rajojen ulkopuolelta.

Viikonlopun aikana kilpaillaan monessa sarjassa. Mukana ovat Enduro ja Enduro joukkuekisa, Sprint sekä Snowcross sport, lady, pro stock ja pro open.

**Snowstar-moottorikelkkaviikonloppu
26.-28.3.2010**

Lumi pölyyää Tunturirallissa

Rovaniemellä seurataan vauhdikasta rallia, kun huippukuskit kilpailevat Arctic Lapland Rallyn lumisissa olosuhteissa.

Suomalainen erikoisuus kerää huiman määrän katsojia reitin varrelle ja kiinnostaa vuosi vuoden perään ammattilaiskuskia ja ympäri maailmaa. Mukana rallissa ovat ajaneet mm. Mika Häkkinen, Kimi Räikkönen ja Keke Rosberg!

**Artic Lapland Rally Rovaniemellä
28.-30.1.2010**

Verta ja hikeä, mutta harvoin kyyneleitä **Poroerottelu kiehtoo ja kauhistuttaa matkailijoita**

Porolaumojen ajo ja erottelupaikan toiminta on hektistä, kun aitauksissa juoksee satoja poroja ja suopunki lentää.

Poro

Poro on vakiintunut pohjoisen symboli. Sympaattinen eläin on peuran puolikesy muoto, jonka ihminen on ottanut kotieläimekseen. Porot laiduntavat vuodenaikojen mukaan laajalla alueella syöden pensaiden lehtiä, ruohoa ja heinää. Talvisin poro syö lähinnä jäkälää. Poronomistajat tuntevat omat poronsa korvamerkeistä.

Lapissa on poroja noin 200 000 ja poronomistajia ja poromiehiä kaikkiaan noin 6000.

Sanastoa:

Paliskunta	Poronhoidon lähiorganisaatio
Eloporo	Siitosporo
Kirnu	Aitaus, jossa erottelu tapahtuu
Tokka	Porolauma
Hirvas	Porouros
Vaadin	Poronaaras
Vasa	Poronpoikanen



Lappilaiseen syksyyn ja alkutalveen kuuluva vuotuinen poroerottelu on matkailijoille todellinen kokemus. Erottelussa laumasta erotetaan teuraaksi menevät porot sekä palautetaan vieropaliskuntien porot omille paliskunnilleen. Poroerottelu on osa lappilaista kulttuuria, mutta kulttuurinnälkäinen katselija ei saa olla liian herkkähipiäinen kun teurastus alkaa.

Erotteluun varten porot ajetaan pyöreään aitaukseen eli kirnuun, jossa valitut porot lassotaan suopungilla kiinni. Sen jälkeen poron kunto tutkitaan, sen omistaja selvittää korvamerkin perusteella ja poro erotetaan valinnan mukaisesti joko teuraaksi, eloporoksi tai ajoporoksi. Siitokseen jätettävät eloporot luetaan ja yleensä myös loislääkittäen. Ajokäyttöön valituilta poroilta napsaistaan usein pois sekä siitoskykyettä sarvet. Lisäksi uudet vasat merkitään.

Ennen kaikki teuraaksi valitut porot teurastettiin heti paikan päällä. Teurastaminen on suuri show, jota matkailijat kerääntyvät seuraamaan. Katselijoita ei säästellä, kun poro kolkataan yhdellä napakalla iskulla otsaan ja vatsa vedetään puukolla auki. Verta on toista sataa kiloa painavassa hirvaksessa monta litraa. Teuraslihat leikataan irti ruhosta ja pää, sarvet sekä turkki otetaan talteen. Nykyään suurin osa

teurasporoista kuljetetaan elävinä teuras-tamoon ja verenvuodatus hoidetaan sul-jettujen ovien takana.

Teurastus on poroelinkeinoon tärkein osa. Teuraslihoista poronomistajat saavat elantonson ja ilman teurastuksia porokanta kasvavaksi liikaa, jolloin kaikille poroille ei riittäisi ruokaa. Suurin osa eloon jätettävistä poroista on vaatimia eli naaraita. Naarasporot synnyttävät keväällä taas uusia vasa, jolloin poronomistajan lauma kasvaa entiseen kokoonsa.

Poroerotuskausi on vilkkaimmillaan marraskuussa. Erottelut ovat osa perinteistä lappilaista kulttuuria ja houkuttelevat paikalle usein paljon yleisöä ja osallistujia. Matkailijoille tapahtuma on erinomainen tapa tutustua Lappin olennaiseen maaseutuelinkeinoon eli porotalouteen.

Poroerottelu herättää tunteita matkailijoiden keskuudessa.



Reippaasti retkeillen

Luontonähtävyydet, kansallispuistot ja retkeilyreitit ovat käytössä ympäri vuoden. Retkeilyalueilla on merkittyjä kävely- ja hiihtoreittejä, luontopolkuja, telttailualueita, laavuja ja retkitupia, jotka tekevät retkeilystä helpompaa ja turvallista myös aloitteleville retkeilijöille. Oikeilla varusteilla talviretkeily on antoisaa ja tuo uusia ulottuvuuksia patikointiin ja reitteihin.

Talvinen luontoretkeily taittuu kävellen tai hiihtäen. Rinkan sijaan tavarat voi pakata ahkioon ja lumikengät tuovat vaihtelua patikointiin.

Talviretkeilijän Muistilista

- Huolellinen varustautuminen on talviretkeilyn a ja o! Mahdolliset virhearviointit ja puutteet eivät ole ollenkaan niin kohtalokkaita kesällä kuin talvella.
- Muista, että suunnistaminen on talvella vaikeampaa. Lumikinokset muuttavat ja peittävät maaston muotoja ja järvet ja pellot on helppo sekoittaa toisiinsa. Lisäksi tuuli ja lumisade vaikeuttavat maaston muodon tulkintaa ja hävittävät jälkiä.
- Ilmoita aina jollekin henkilölle missä olet retkeilemässä ja millainen on reitti- ja aikataulusuunnitelmasi!



Retkeilyreiteistä, kansallispuistoista ja retkituvista saa paljon tietoa esimerkiksi Metsähallituksen ylläpitämältä www.luontoon.fi sivustolta.

Itsellesi sopivan retkeilyreitit voit etsiä [luontoon.fi](http://www.luontoon.fi) sivuston "retkikohteen haku"-toiminnon avulla.

Yöpyminen talviretkellä

Talvisessa luonnossa yöpyminen onnistuu samoin kuin kesälläkin, mutta vaatii varusteita ja valmistautumiselta huomattavasti enemmän. Oikeilla varusteilla ja taidoilla lumi voi tuoda jopa helpotusta yöpymiseen.

Tupa, teltta tai laavu on yleisin talviretkien yöpymispaikka. Retkitupia on usein mahdollista lämmitellä, mutta polttopuutilanne kannattaa tarkistaa etukäteen, jotta kuivia polttopuita on saatavilla riittävä määrä. Myös retkilaavujen eteen on usein tehty toimiva tulenteleopaikka. Talviretkelijän kannattaa myös opetella tekemään omatekoinen laavu ja yöpaikaksikin sopiva iglu tai lumisuoja sekä tutustua hätäyöpyymisen ohjeisiin.

Talvitelttailu

Talviretkelyyn parhaiten soveltuvat teltat ovat kaksikerroksiset kupoli- ja tunneliteltat. Vaikka telttakerrosten väliin jäävä ilma eristää kylmyyttä, on lämmin talvikäyttöön tarkoitettu makuupussi ehdoton. Makuupussin lisäksi kylmyydeltä varustaudutaan riittävän eristävällä makuualustalla, eristyskykyä voidaan lisätä laittamalla kaksi makuualustaa päällekkäin. Nykyään on saatavilla myös erityisesti talvikäyttöön suunniteltuja ilma- ja untuvatäytteisiä makuualustoja, joiden eristyskyky on huomattavasti perinteistä makuualustaa parempi.

Muista aina ensiapu- ja tulentekovälineet! Varaudu talvella myös lumivyöryvaaraan.

Laavu

Monien retkeilyreittien varsilla on valmiita laavuja, joista saa lämpimän yöpaikan talvellakin. Valmis laavu on usein telttaa lämpimämpi vaihtoehto, koska lattiapohjan ja maan välissä on tilaa ja laavun edessä on yleensä tulentekopaikka. Varusta laavu teltan tapaan makuualustoilla ja viritä ovikangas tarpeen mukaan pitämään tuulta ja eristämään lämpöä.

Yksinkertaisimmillaan laavu on viistosti tukikeppien varaan pystytetty kangas, jonka voi helposti tehdä itse. Tarvitset vain hyvän tuulen ja sateen pitävän laavukankaan ja pystytyskepit. Laavun voi pystyttää puiden, luonnosta löydettyjen keppien, suksisauvojen tai suksien varaan.

Aloita laavun rakentaminen katsomalla sopiva paikka esimerkiksi hyvän pystytys puun läheltä, suunnittele turvallinen tulentekopaikka ja tallo lumi tiiviiksi pohjaksi. Rakenna lumipohjan päälle alusta oksista, havuista, makuualustoista tai repuista. Aseta puunrunko tai halkoja makuualustan viereen, ettei nuotio pääse sulattamaan lunta alustan alta.



Lumisuoja

Lumisuoja on suhteellisen helppo yöpymisen mukavuutta lisäävä rakennelma, jonka voi tehdä monella tyyllillä. Lumisuojan tarkoitus on lisätä esimerkiksi teltta- tai laavumajoituksen lämpöä suojaamalla majoitusta tuulelta ja toimimalla eristeenä. Lumisuoja on tehokkain rakennettuna teltan ympärille lumiseinäksi tai laavun eteen. Nuoskalumi on paras lumisuojan rakennusaine, pakkaslumesta voi kasata kekoja, joita voi tunnin tai parin kovettumisen jälkeen muokata muurimaiseksi rakenteeksi.



Iglu

Jos käytössä on pakkautunutta kovaa lunta, voi yöpymispaikaksi rakentaa iglun. Iglu on lämmin yöpymispaikka, mutta sen tekeminen vaatii muita lumimajoitteita enemmän harjoittelua.

Iglu tehdään hangeksi tiivistyneestä, tasalaatuisesta lumesta sahatuista kestävästä paloista. Palat asetellaan ympyrän muotoon peräkkäin, kunnes kokonainen ympyrä on tehty. Sen jälkeen paloja kootaan päällekkäin jokaista kerrosta aina hieman sisäänpäin kallistaen, kunnes iglu on valmis. Muista jättää igluun suuaukko ja pidä yöpyessä huolta riittävästä hapen saannista. Lumikuutioiden tekoon on kehitetty myös näppärä muotti, jonka avulla pakkaslumestakin saa puristettua rakennukseen sopivia kuutioita.

Hätäyöpyminen

Hätäyöpyminen talvella on vakava haaste, joka talviretkelijän tulee pyrkiä estämään kaikin tavoin. Majoittuminen tulee suunnitella hyvin etukäteen ja talven haasteet ottaa huomioon varusteluvaiheessa, näin ehkäistään hätäyöpyymisen tarvetta parhaiten.

Talvella hätämajoitteen on tarjottava suoja tuulta, kosteutta ja kylmää vastaan. Pakkanen, tuuli ja kosteus ovat talviretkelijän pahimmat uhat. Tuuli nostaa pakkasen purevuutta ja lisää paleltumisen riskiä huomattavasti. Käytännössä ainoa suhteellisen nopeasti tehtävissä oleva hätämajoite talvioloissa on lumeen tehty kieppi. Lumi on hyvä eriste, koska se sitoo runsaasti ilmaa. Majoittuminen lumeen vaatii kuitenkin aikaa ja kovaa työtä.

Kieppi on lumeen louhittu luola, joka on tarkoitettu yöpymiseen ainoastaan hätätilanteessa. Kieppi tehdään kaivamalla lumeen n. 2 metrin syvyinen aloituskuoppa, jonka pohjalta louhitetaan hankeen luola. Paksu katto ja sivulle päin tehty luola pitävät tuulen ja lumisateen hyvin loitolla. Talviretkelle kannattaa aina varata mukaan muovikuoria hautakynttilöitä, jotka palavat kauan ja antavat turvallista valoa yön tunteina. Hätämajoitteessa kynttilä kertoo samalla myös riittävästä hapen määrästä.

Jos voimat eivät riitä kiepin rakentamiseen kelpaa lumikuoppakin hätäsuojaksi. Kuopan katoksi laitetaan sukset ja esimerkiksi avaruushuopa.



Retkeilyalueita ja kansallispuistoja

www.talviopas.fi 0200 112 112

suomenyritysrekisteri www.suomenyritysrekisteri.fi

Varmista, että yrityksesi tiedot löydetään.

TeleStar

Me **Tele Starissa** olemme keskittyneet yritysten asiakaspalvelun, myynnin ja markkinoinnin tehostamiseen. Olipa tarpeesi suuri tai pieni, tilapäinen tai jatkuva, **telemarkkinointi on ratkaisu.**

www.telestar.fi
Tulliportinkatu 46-48, 70100 KUOPIO Puh. 020 766 1069



Suosittuja retkeilyreittejä:

- Karhunkierros (80 km) – Oulangan kansallispuisto
- Karhunpolku (133 km) – Patvinsuon kansallispuisto
- Syötteen ansapolku (3,7 km) – Iso-Syötteen retkeilyalue
- Taitajan taival (31 km) – Petkeljärven kansallispuisto
- UKK-reitti (34 km) – Syötteen kansallispuisto
- Virvatulten polku (19 km) – Tiilikajärven kansallispuisto

Retkeilyalueita ja kansallispuistoja



Etelä-Suomi

- » Evon retkeilyalue
- » Itäisen Suomenlahden kansallispuisto
- » Liesjärven kansallispuisto
- » Nuuksion kansallispuisto
- » Päijänteen kansallispuisto
- » Repoveden kansallispuisto
- » Tammisaaren saariston kansallispuisto
- » Torronsuon kansallispuisto
- » Valkmusan kansallispuisto

Länsi-Suomi

- » Helvetinjärven kansallispuisto
- » Isojärven kansallispuisto
- » Kauhanevan-Pohjankankaan kansallispuisto
- » Kurjenrahkan kansallispuisto
- » Lauhanvuoren kansallispuisto
- » Leivonmäen kansallispuisto sa
- » Puurijärven ja Isonsuon kansallispuisto
- » Pyhä-Häkin kansallispuisto
- » Saaristomeren kansallispuisto
- » Salamajärven kansallispuisto
- » Seitsemisen kansallispuisto
- » Teijon retkeilyalue

Itä-Suomi

- » Kolin kansallispuisto
- » Koloveden kansallispuisto
- » Linnansaaren kansallispuisto
- » Patvinsuon kansallispuisto
- » Petkeljärven kansallispuisto
- » Repoveden kansallispuisto
- » Ruunaan retkeilyalue
- » Tiilikajärven kansallispuisto

Oulun ja lapin läänit

- » Hiidenportin kansallispuisto
- » Hossan retkeilyalue
- » Inarin retkeilyalue
- » Iso-Syötteen retkeilyalue
- » Kylmäluoman retkeilyalue
- » Lemmenjoen kansallispuisto
- » Napapiirin retkeilyalue
- » Oulangan kansallispuisto
- » Oulujärven retkeilyalue
- » Pallas – Yllästunturin kansallispuisto
- » Perämeren kansallispuisto
- » Pyhä-Luoston kansallispuisto
- » Riisitunturin kansallispuisto
- » Rokuan kansallispuisto
- » Syötteen kansallispuisto
- » Urho Kekkosen kansallispuisto

Lähde: Metsähallituksen luontoon.fi sivusto

TALVIVARUSTEET

Matkailijan talviopas valitsi ja testasi ehdottomimmat retkeilyvarusteet talvikaudelle 2009-2010. Mukana uusia tuotekehittelyn tuloksia ja klassikot tuotteita, joiden avulla talviretkeily on helpompaa, turvallisempaa ja mukavampaa. Testivoittajaksi nousi Thermoksen Light & Compact sarjan Midnight Blue -termospullo ja vuoden tulokkaan kunniamaininnan pokkasi Haltin pieneen tilaan pakkautuva varatakki.



Vuoden
tulokas!

Haltin Whiff 550 jacket

on talviliikkujan ehdoton yksösvaruste. Lähes tavalliselta untuvatakillta näyttävä takki on unelman kevyt ja helppo ottaa mukaan lämmikkeeksi. Takki pakkautuu omaan taskuunsa, jolloin se vie todella vähän tilaa!

Takin Ultimate Light Ripstop materiaali hylkii vettä ja takki sopii säähän kuin säähän. Esimerkiksi hiihtoretkelle takki on erinomainen lisävaruste. Lämmin takki tuo kaivattua lisälämpöä tauoille ja kulkee mukana vaivattomasti.

Takki kannattaa sovittaa ennen ostoa, kokoluokitus on reilu.

Tuotetiedot:

- » Merkki: Halti
- » Tuote: Whiff 550 jacket
- » Suositushinta: 299 €
- » Kokoluokitus: XXS-XXXL
- » Värit: Musta, punainen ja ruskea
- » Paino: 550 g

<http://www.halti.fi/dynamic/1/productdetail/5737.html>

Erinomainen hiihtoretkelle!



Testivoittaja!

Maximaalisen suorituskyvyn termari

Thermoksen Light & Compact -tuotesarjan Midnight Blue termospullo on jokaisen retkeilijän vakiovaruste. 0,75 litran kokoinen pullo on kätevä mukana, eikä tuo liikaa painoa reppuun. Pullossa on näppärä korkki, jonka sai hyvin auki myös hanskat kädessä. Erinomainen lämmönsäilytyskyky!

Käyttöohjeissa mainitaan, että maitopohjaisia tuotteita ei saisi termospulloon laittaa mahdollisen bakteerikasvuston vuoksi. Maitokaakao maistui kuitenkin erinomaisen hyvältä ja kuumalta neljän tunnin jälkeen. Toivotaan, että huolellinen pesu käytön jälkeen ehkäisee bakteerien kasvun.

Tuotetiedot:

- » Merkki: Thermos
- » Tuote: Light & Compact Midnight Blue -termospullo
- » Suositushinta: 44 €
- » Koko: 0,75 l
- » Muuta mainittavaa: Kymmenen vuoden takuu! Thermos tuotteiden maahantuojana toimii Nexet Oy.

*Lämmin juoma
lämmittää talvella!*



Kelly-keitin lunastaa lupaukset

Kelly Kettle on EräSawon testivoittaja. Näppärä keitin keittää veden nopeasti olosuhteista riippumatta eikä polttoaineesta ole pulaa. Testissä polttoaineena käytettiin risuja ja puiden lehtiä.

Hyvä retkekeitin on onnistuneen muonituksen perusta. Monenlaisiin olosuhteisiin suunniteltu Kelly-keitin toimii Suomen vaihtelevissa oloissa hyvin. Pullomainen keitin hyödyntää lämpöenergian tehokkaasti ja jonkin aikaa lämmittyään keitin poltti hyvin myös kosteita risuja ja lehtiä.

Keittimestä on saatavissa myös myös 0,57 litran pienempi versio (44,90€) ja lisätarvikepaketti (24,90€).

Tuotetiedot:

- » Merkki: Kelly Kettle
- » Korkeus: 34 cm
- » Halkaisija: 18,50 cm
- » Paino: 0,8 kg
- » Hinta: 67,90 €
- » Tilavuus: 1,43 litraa
- » Materiaali: Alumiini
- » Muuta mainittavaa: Keittimen mukana tulee näppärä säilytyspussi

Kelly-keitimiä testaa ja myy EräSawon verkkokauppa www.erasawo.fi.

Ruokahuollon perusta

TESTISSÄ



Vedenkestävät tulitikut eivät säikähdä kastumista

Tracpacin vedenkestävät tulitikut lupaaavat varman syttymisen kostumisen ja jopa kastumisen jälkeen.

Kosteassa räntäsateessa erikoistikut syttyivät hämmästyttävän vaivattomasti. Lupaus varmasta syttymisestä kostumisen ja jopa kastumisen jälkeen piti hyvin. Tikku syttyi ja paloi myös tuulessa tavallisia tulitikkuja paremmin.

Hyvä varuste talviretkille, jolloin kostumisen vaara on suuri ja tulen syttämisen epäonnistumisella voi olla todella vakavia seurauksia.

Tuotetiedot:

- » Merkki: Tracpac
- » Tuote: Vedenkestävät tulitikut
- » Hinta: 2,40 € / pkt
- » Muuta mainittavaa: Paketti sisältää neljä tulitikkurasiaa

Vedenkestäviä tulitikkuja myy sekatarvarakauppa.fi.

Tulentekovälineet tulee pitää aina mukana talviretkillä. Erikoistikut ovat hyvä varmuusvara!



Varaudu yllättäviin käänteisiin ensiapuvälineillä

Lämpöpeite on yksi tärkeimmistä ensiapuvälineistä ja etenkin talvella riittävä lämpö on äärimmäisen tärkeää. Trailside'n Thermal Emergency Blanket pitää lämmön sisällä tehokkaasti ja suoraa kylmältä vaativissakin olosuhteissa.

Peite piti erinomaisesti tuulta ja vettä. Paikallaan olevan "uhrin" päälle kietaistu peite ei anna nopeaa lämmitystä vaan estää ruumiinlämmön haihtumisen ilmaan. Makuupussin päälle käärity peite lisäsi lämpöä todella tehokkaasti! Pieneen tilaan pakkautuva peite painaa vain 74 g ja mahtui hyvin ensiapulaukkuun.

Tuotetiedot:

- » Merkki: Trailside
- » Tuote: Thermal Emergency Blanket - Lämpöpeite
- » Paino: 74 g
- » Hinta: 2,40 €
- » Materiaali: Aluminoitu polyesteri

Lämpöpeitettyä myy sekatarvarakauppa.fi.

Hätämajoitukseen, onnettomuuden uhrille ja muihin yllättäviin tilanteisiin.



Pää ja kädet suojaan kylmältä

Mukaan testiin otettiin myös tunnetun erämerkin Deerhunterin hanskat ja Safari Sport -merkinen lippahattu. Molemmat selvisivät talvioppaan testissä hyvin.

Käännettävä hattu (oranssi/metsän vihreä) on erinomainen metsästysretkille ja suojasi kylmältä vielä pakkasella. Käännettävät korvaläpät suojasivat korvien lisäksi niskaa. Hatussa on lämpövuori ja Teflon-käsitelty päällinen. Kosteus ei imeytynyt materiaaliin.

Pacha hanskat on suunniteltu etenkin metsästykseseen, jonka vuoksi etusormen (liipaisinsormen) materiaali eroaa muista. Hanskojen materiaali on miellyttävän pehmeää ja piti hyvin sekä tuulta että kosteutta. Vahvistetut kämmenet suojaavat kulumiselta.

Molemmat tuotteet löytyvät Erä+ Oy:n valikoimasta. Tuotteet helposti myös verkkokaupasta eraplus.fi.

Tuotetiedot:

- » Deerhunter Pacha hanskat 46 €.
- » Safari Sport lipallinen hattu 15,30 €.

Korvaläpällinen hattu ja veden ja tuulen pitävät hanskat lämmittävät

112

HÄTÄMERKIT

SOS



Kännykällä apua

Kännyköiden yleistyminen on helpottanut valtavasti avun hyllyttämistä hätätilanteissa. Kännykkä onkin erinomainen hätävaruste, jos huolehtii siitä oikein. Hätänumero on 112, ja siihen pystyy yleensä soittamaan kännykästä jopa ilman SIM-korttia.

Suomessa on hyvin kattava GSM-verkko, mutta kaukana pääteistä kuuluvuus voi olla heikko. GSM-verkkoa voidaan käyttää myös puhelimen paikantamiseen, jolloin etsitty voidaan löytää, vaikka hän ei tietäisi sijaintiaan tai pystyisi hälyttämään apua.

Muista ladata kännykän akut täyteen ennen retkelle lähtöä. Talvella akun kestoa voi pidentää ottamalla akku pois puhelimesta ja pitämällä sitä lämpimässä, esim. takin sisällä villalapaseen pujotettuna. Kännyköille on suunniteltu myös erityisiä suojapusseja, jotka suojaavat puhelinta sekä kosteudelta että kylmältä. Myös retkeilyvarusteissa on usein juuri puhelimesta suunniteltu tasku, joka on voitu vuorata lämpöä eristävällä materiaalilla.

Hätämerkit

Retkeilijän on tärkeää muistaa ainakin tavallisimmat hätämerkit, sillä koskaan ei voi tietää, milloin saattaa yllättäen joutua antamaan niitä tai toimimaan muiden viestittämiä merkkien mukaan.

- Muista käytännöllinen SOS-merkki: ...---... (kolme lyhyttä, kolme pitkää ja kolme lyhyttä).
- Kansainväliset Morsen aakkoset on hyvä osata.
- Hätämerkin huomattuaan on heti ryhdyttävä toimenpiteisiin avun antamiseksi tai avun välittämiseksi sitä tarvitsevalle.
- Merkkejä voi antaa esim. lampulla, peilillä, merkinantotorvella, pillillä, kameransalamalla, radiosähkötyksellä, punaisilla hätäraketeilla, merkkisoihduilla tai jollain tulentekovälineellä.
- Kolme rankaa tai kiviriviä polun poikki osoittavat, että etsitty henkilö on lähistöllä.
- Ilmasta käsin näkyvät hätämerkit rakennetaan avoimelle alueelle.
- Käsien heiluttaminen ylös-alas kertoo hätätilanteesta.
- Kolmi- tai nelikulmainen, punainen/oranssi liina, jossa on musta neliö tai ympyrä, merkitsee hätää.

urban tool®

INNOVATIIVINEN TUOTEMERKKI MENEVILLE IHMISILLE

Hienostunut design, korkealuokkainen elastinen materiaali ja ergonominen muotoilu tekevät URBAN TOOL -laukuista vastustamattomia.

(230 x 310 mm)



PYSYY MENOSSA MUKANA
TÖISSÄ JA VAPAALLA!



Trendikkäissä käytännöllisyyden ja designin yhdistävissä laukuissa kuljetat kännykän, mp3-soittimen, läppäriin ja muut jokapäiväiset tavarat ennennäkemättömän kätevästi omiin taskuihinsa järjesteltyinä. Iso päätasku sopii kaikille yleisimmille MacBookeille sekä net- ja notebook-konemalleille.

www.urbantool.fi



Nappaako talvikala?

Talvikalastus on mukava tapa nauttia kauniista talvisäystä ja raikkaasta ulkoilmasta. Rauhallinen kalaretki on kokemus vailla vertaa ja tuhansien järvien maana Suomi tarjoaa mahdollisesti maailman parhaat kalastuspaikat!

Talvikalastus hämmästyttää turisteja

Lumeen ja jäähän tottuneet suomalaiset ovat talviaktiiviteettien ammattilaisia. Kylmyys ei aja suomalaisia sisätiloihin, vaan talven mahdollisuuksista nautitaan harrastuksen, liikkuen ja puuhaillen. Muun muassa talvikalastus kuuluu tiiviisti monen suomalaisen talveen.

Suomeen saapuvat matkailijat jaksavat ihmetyllä jäällä kököttäviä pilkkijöitä. Topphaalareihin ja karvalakkeihin pukeutuneet kalastajat ovat kuin näky suoraan Siperian kylmyydestä. Vaikka talvikalastaminen on ollut pitkään osa talvista arkea, on se nykyään elämys jopa monelle suomalaiselle. Talvikalastus on yksi matkailuvaltti sekä ulkomaan että kotimaan matkailijoille!

Pointiksi oheen: Kokemattomalle talvikalastajalle elämys voi syntyä jo karvalakkiin ja pilkkihaalariin pukeutumisesta, saati sitten ensimmäisestä itse pyydetystä kalasta!

Pilkkiminen on yleisin talvikalastusmuoto. Se on jokamiehen oikeus eikä vaadi kalastuslupaa. Kevät talvella pilkkijöitä näkyy lähes jokaisen järven jäällä. Valtakunnallista pilkkiviikkoa vietetään maaliskuussa viikolla 12.

Nälkäinen hauki on kevään huippusaalis

Hauki on kevättalvella ennen kutuaikaa nälkäinen ja liikkuu ruokaa etsien omilta reviereiltään kohti kutupaikkoja. Parhaiten hauen saa napattua kaislikoiden läheisyydestä ja syvänteiden reunamilta. Haukipilkillä paras syötti on tuore tai vielä elävä särki.

Mystinen madepilkki tapahtuu pilkkopimeässä

Madepilkillä lähdetään tammikuun alussa alkuiltasta kello 17 ja 20 välillä. Talvinen pimeys tuo toimintaan haastetta ja pilkki-paikat onkin pitänyt käydä tarkastamassa etukäteen. Mateen syöntiaika alkaa vasta auringon painuessa maille. Hyvän pilkkivarusteena toimii otsalamppu. Madepilkkissä ei tunneta väsytystaktiikkaa, vaan kala kiskaistaan ylös heti kun pilkkissä tuntuu töytäisyä tai nykäisyä. Löytöessä hyvän paikan mateiden kulkureitiltä, tuloksena voi olla todellinen jättiläisala!

Vältä pilkkirusketus

Ahkeran pilkkimiehen ja -naisen tunnistaa usein vahvasta rusketuksesta, joka

rajoittuu valitettavasti piporajaan ja aurinkolaseihin. Rajallisen rusketuksen voi välttää, huomioiden kevätauringon vaikutukset ja valitsemalla oikeat varusteet.

Korkean suojakertoimen aurinkovoiteet suojaavat tehokkaasti haitalliselta säteilyltä ja ehkäisevät ihon ruskettumista. Tehokkaan rasvauksen avulla pilkkirusketuksesta saakin kauniin päivetyksen.

Ilman pipoa ei pilkkiretkellä pärjää ja piporaja onkin usein väistämätön. Rajaa voi kuitenkin häivyttää nostamalla pipon tyylikkästi otsalle.

Lumesta ja jäädästä heijastuvat auringonsäteet ovat haitaksi silmille ja voivat aiheuttaa jopa lumisokeutta. Suojaudu pilkille laadukkailla aurinkolaseilla, mutta valkoisten silmänympärysten välttämiseksi käännä selkäsi auringolle.

Katiska jäihin!

Katiska kalastus onnistuu myös talvella, vaikka vaatiikin kesään verrattuna hieman enemmän vaivannäköä. Avantoon upottavaan katiskaan saaliiksi uiskentelee usein made ja joskus hauki tai ahven.

Made kutee matalassa vedessä kivikko- ja sorapohjille etelässä jo tammikuussa ja pohjoisessa vielä maaliskuussakin. Madekatiskaksi käy parhaiten tavallista matalampi katiska, joka mahtuu jään alle rantaveteen.

Avannon teko

Katiskalle tehtävä avanto onnistuu vaivattomimmin moottorisahalla. Saalistilannetta tarkastaessa jäähän kannattaa kairata vain pieni katselureikä, jolloin säästyy turhalta avannon teolta jos kala ei olekaan katiskaan eksynyt. Avannon suojaksi kannattaa laittaa esimerkiksi vanerilevy tai muu vastaava suoja, joka estää avannon jäätymisen umpijähän.

Pikkukaloista tuntee parhaat katiskapaikat

Parhaita katiskapaikkoja ovat vedet joissa on paljon pikkukaloja. Pienet kalat houkuttelevat paikalle isompia eväkkäitä ja saalis voi olla runsas lasti pikkuisia keittokaloja tai muutama suuri vonkale. Houkutinaineet kuten kaurahiutaleet, kovaksi keitetty puuro tai kuivuneet leivänpalat voivat moninkertaistaa saaliin määrän. Kaupallisia houkutinaineita on saatavilla myös alan liikkeissä.

Kolkkakalastuksessa on kunnan saalistuksen tuntua!

Kolkkakalastus on sääolosuhteisiin sidottua saalistusta, jossa kaloja vaanitaan kirkkaan jään läpi. Kalastus tapahtuu loppusyksyn lumettomilla ensijäillä. Jään läpi havainnoidaan rantamatalassa enintään vyötärön syvyydellä uivia kaloja ja kalan ollessa kohdalla tainnutetaan se tiukalla iskulla jäähän. Kolkkakalastusvälineeksi käy vasara, kirveen hamara tai kolkkakukseen sopiva nuija. Jäähän suunnatun iskun voimasta kala pökörtää ja se voidaan nostaa vedestä helposti.

Kolkkakalastukseen sopii parhaiten matala ja loiva ranta, jossa on pinta-alaa etsitä saalista. Kolkkaamalla saadaan etenkin haukia ja mateita.

Oman kolkkakalastuksen voi helposti valmistaa naulaamalla pölkystä ja puunrunkovarresta.

Kirkkaat ensijäät sopivat kolkkakalastukseen

Pilkkikisat

- 21.2.2010 SM-pilkin esikisa, Oulu
- 7.3.2010 SM-mormuskointi, Säskylän Pyhäjärvi
- 21.3.2010 SM-pilkki, Oulu
- 28.3.2010 SM-lohipilkki, paikka auki
- 17.4.2010 SM-rautupilkki, Tuulispääjärvi
- 24.4.2010 SM-kiiskipilkki, Kuusamo

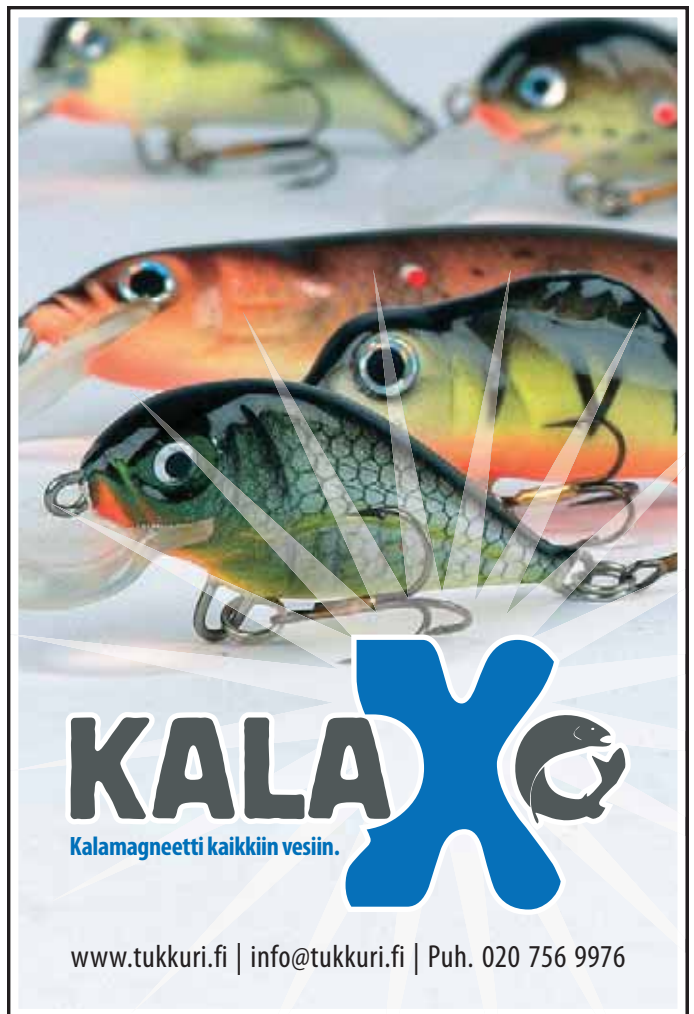

KALA X
Kalamagneetti kaikkiin vesiin.
www.tukkuri.fi | info@tukkuri.fi | Puh. 020 756 9976





Talvinen kalansaalis taipuu savolaisittain herkulliseksi kalakukoksi. Kalakukko toimii erinomaisesti vaikka pilkkieväänä tai maistuvana tuliainena!

Kalakukon naatintaohje

"Elä vattele enempöö vua naati ja tietennii maeskuttele..."

1. Avvoo paketti.
2. Poesta kiäreet.
3. Ota asseeks iso veihti ja kohtalaene huarukka.
4. Pane eväs ettees toloku pöyvälle (ei sua vapista).
5. Hätiä toeset loetommalle.
6. Pistä iso veihti kärki eellä kuko selekää ja leikkoo eestaas nykyttämällä kämmene kokkoene aukko kuko selekää.
7. Ota lämpäre kättees, paa voeta piälle ja hujjaata iäntä kohti. Se olj kuorta särpimeks.
8. Huokase ja raahotu, ota sitte huarukka kättees, kato kuko sissää ja tonkase.
9. Näläkäs lienöö jo iha tolokuto etkä sisällöstä sua vielä seleevee - niikö.
10. Usko poes, eessäs on herkkuva. Se on aetoo Partas Hanna-vaenaan reseptillä tehtyä savolaesta perinneruokoo. Oekeeta ahvenkalloo kylykilyessä toesta killoo ja välissä sitä ihteessä eli ison punasilimäse possun kylykee (heleikuti hyvvee läskiä, tolokuttoma nuukasti lihho).
11. Lyöhä huarukkas syvemmälle hyvvään, ja mittee saet se kaekki on syötävöö.
12. Avvoo tuas suus ja laeta lasti mänemää.
13. Ota huarukka poes suustas.
14. Elä aattele ennee enempöö vua naati ja tietennii maeskuttele.
15. Ossootko piättee, kummasta tykkeet enemmä... nimittäe sisuksesta vae kuoresta...
16. Elähä hättäele! Anna vua huaruka heilua iha reippaasti, ruotoloita ei tarvihe pelätä.
17. Rööhtäse välillä ja oiho ihteessä. Se parantaa ruokahaluva.
18. Isolla veitellä suurena reikee ja vuole kuorta lissee kitusiis.
19. Syö nii paljo että napa ruskaa.
20. Aperitiiviks soppii eriommaesesti kokkeljoimä.
21. Jäläkiruovaks soppii huiluuruppeema alakovi puolella hööstettynä tönkkösuolatuilla muikuilla, iha vua huikopalaks ikkäeku varalta ettei näläkä pääse yllättämmää.
22. Ou varovaene, joskus suattaa kalakukko kovaiänisesti huutoo ja potkia vielä poestuessaanii...

Katiskapyynnin niksit

*Uusi kiiltävä katiska houkuttelee kaloa ja paremmin kuin tummunut. Muista puhdistaa katiska ja maalata se säännöllisesti uudelleen.

*Koe katiska mahdollisimman usein ja koekelie uusia paikkoja, jos saalista ei ole tullut.

*Saalista voi houkuttaa katiskaan ripustamalla erilaisia kiiltäviä esineitä roikkumaan katiskaan. Hyviä houkuttimia ovat esimerkiksi peilinpalat, metalliustimet ja pullonkorkit. Myös houkutinaineita kannattaa kokeilla.

Endoralta

BOOSTIA BISNEKSEEN!

**Endora Oy on asiakaslogis-
tiikkaan, myyntiin, markki-
nointiin ja puhelinpalveluihin
keskittynyt monipalveluyritys.**

- Puhelinhaastattelut ja -kyselyt
- Markkinatutkimukset
- Asiakasrekistereiden päivitykset
- B-to-B-myynti
- Myyntikampanjoiden tukipalvelut
- Asiakaspalvelu

Toiminta Suomessa on jaettu alueellisiin Business Centereihin, joiden kautta kaikki palvelut ovat saatavissa paikallisesti.



ENDORA
www.endora.fi

info@endora.fi | 0200 311 33

Talviurheilun huiput Suomessa!

Alppihiihto, freestyle, mäkihyppy, yhdistetty ja maastohiihto

Maailmancupin avaus Rukalla,

Mäkihypyn, hiihdon ja yhdistetyn huippunimet kaikki Kuusamossa!

Marraskuun lopussa kymmenet tuhannet katsojat suuntaavat Rukalle, kun luvassa on kolme päivää maailman parasta talviurheilua. Viikonlopun aikana kilpaillaan niin mäkihypyssä, yhdistetyssä kuin hiihdossakin.

Rukan stadionilla kilpaillaan kokonaisuudessaan 8 maailmancupin osakilpailua ja edustettuna on lähes 30 maata ja 400 urheilijaa. Kisatapahtumassa mukana myös huippuartisteja ja paljon oheisohjelmaa!

Maailmancupin avaus Kuusamossa 27.-29.11.2009

85. Salpausselän kisat – Juhlavuosi 2010

Mukana olympiavoittajat

Salpausselän kisojen juhlavuotta vietetään yhdessä olympiavoittajien kanssa, sillä kisat ovat ensimmäiset maailmancupin -kilpailut Vancouverin talviolympialaisten jälkeen. Lahdessa kilpailulajeina ovat mäkihyppy, yhdistetty ja maastohiihto.

85. Salpausselän kisat Lahdessa 5. - 7.3.2010

Alppihiihdon Maailman cupin ensimmäinen pujottelu kisataan Levillä

Maailman parhaat alppihiihtäjät kilpailevat marraskuun puolivälissä Maailman cupin ensimmäisen pujotteluosakilpailun voitosta Levillä. Maailman cupin ensimmäinen kilpailu käydään lokakuussa Söldenissä, jolloin miehet ja naiset avaavat cupin suurpujottelulla. Myös Levillä kilpaillaan sekä miesten että naisten sarjoissa.

FIS Alpine Ski World Cup Levi 13.11. - 15.11.2009

Freestyle Premiere 2009 Suomulla

Freestylehiihdon kumparelaskun Maailman cupin avajaiskilpailu käydään Suomutunturin uudistetussa kumpareikossa. Avajaiskilpailu on yksi seuratuimmista freestyletahtumista ja se avaa paitsi Maailman cupin myös olympiatalven.

Suomalaiset kumparelaskijat ovat olleet pitkään maailman huippua. Kansainvälisen Hiihtoliiton (FIS) freestylon johtaja Joe Fitzgerald hehkutti Suomen vierailullaan kuinka hienoa on, että avajaiskilpailu järjestetään nimenomaan freestylon ehkä tunnetuimpien suomalaisten Janne Lahtelan ja Sami Mustosen kotikumpareissa.

Suomen freestylemaajoukkue on hyvässä kunnossa ja tavoitteena on saada kilpailuun mukaan 7-8 laskijaa.

Freestyle Premiere 2009 Suomutunturilla 12.12.2009



Levi Black kisarinne varmistaa, että luvassa on vauhdikas rata, joka vaatii hyvää tekniikkaa. Poutiaiselle vahva tekniikkarata sopii erinomaisesti.

Alppihiihtoa voi seurata Maailman cupin ja tiukan Audi cupin lisäksi myös kotimaisen SPOMAC FIS-cupin kisoissa:

21.- 22.11.	Ruka
28.- 29.11.	Rovaniemi
16.- 17.1.	Rovaniemi
18.- 19.1	Pyhä
4.- 5.2	Koli
6.- 7.2.	Tahko

Alppihiihdon Maailman cup joukkueen varmat nimet:

Naiset:	Miehet:
Tanja Poutiainen	Kalla Palander
Sanni Leinonen	Marcus Sandell
	Jukka Leino

Kumparelaskun maajoukkueen varmat nimet:

Tapio Luusua
Harri Kyllönen
Mikko Ronkainen
Arttu Kiramo

Urheiluhuumaa maratoonareille

Talvisen urheilun huumaa on tarjolla myös Perämeren jäällä Kemissä. Helmikuussa järjestettävän Arctic Ice Marathonin matkoina juostaan koko-, puoli- ja varttimaratonit. Jäällä juostava maraton haastaa juoksijoita vaatimalla todellista kestävyyttä sekä talvisten sääolojen sietokykyä.

Arctic Ice Marathon juostaan Perämeren edustan jäällä neljänä 10 km lenkinä. Tapahtumassa on sekä kilpa- että kuntojuoksusarjat.

Arctic Ice Marathon 27.2.2010 Kemissä

Suurimmat talviurheilutapahtumat:

- 7.11.09 **Saariselän FIS-hiihdot**
Saariselkä
- 13.11. - 15.11.2009 **FIS Alpine Ski World Cup Levi**
Levi
- 14.11.2009 **Alppihiihdon Maailmancup**
Naisten pujottelu
Levi
- 15.11.2009 **Alppihiihdon Maailmancup**
Miesten pujottelu
Levi
25. - 26.11.2009 **FIS Eurooppa Cup, Miesten suurpujottelu**
Levi
- 27.11 - 29.11.2009 **Nordic Opening - Maailmancupin avauskisat**
Mäkihyppy, yhdistetty, hiihto
Ruka
- 5.12. - 6.12.2009 **Freestyle Europa Cup**
Suomutunturi
- 12.12.2009 **Freestylen Maailman Cupin**
2009 - 2010 avaus
Suomutunturi
9. - 10.1.2010 **Audi Cup**
Naisten ja miesten suurpujottelu
Pyhänturi
- 18.1.2010 **Nuorten SM Kilpailut ja FIS suurpujottelu**
Pyhänturi
- 22.1. - 24.1.2010 **SM-Hiihto**
Keuruu
30. - 31.1.2010 **Audi Cup**
Naisten ja miesten pujottelu
Himos
- 27.2.2010 **Arctic Ice Marathon 2010**
Kemi
27. - 28.2.2010 **Audi Cup**
Naisten ja miesten super-G
Suomutunturi
- 27.2. - 28.2.2010 **Finlandiahihto**
Lahti
- 5.3. - 7.3.2010 **85. Salpausselän kisat**
Lahti
- 9.3.2010 **Mäkihyppyn Maailmancup Puijolla**
Kuopio
- 18.3. - 20.3.2010 **Finland Ice Marathon**
Kuopio
27. - 28.3.2010 **Audi Cup**
Naisten ja miesten pujottelu ja suurpujottelu
Salla
- 6.4. - 9.4.2010 **Lapponia-hiihto**
Muonio
- 17.4.2010 **Pyhä FunPark Sessions Finaali**
Pyhänturi
16. - 18.4.2010 **Audi Cup finaali**
Naisten ja miesten pujottelu, suurpujottelu,
super-G, super-yhdistetty
Levi
- 19.4.2010 **Naisten ja Miesten SM-pujottelu**
Pyhänturi

Katso tapahtumakalenteri
kokonaisuudessaan sivuilla 2-17



Talviurheilu on suomalaisen sydäntä lähellä

Yritykset panostavat taantuman aikaankin sponsorointiin. Urheilu- ja maajoukkuesponsorointi on varma valinta, joka lisää yrityksen medianäkyvyyttä ja tuo esille positiivisia arvoja. Suomen Hiihtoliiton Hiihtourheilun Ystävät -sponsoriohjelma herätti vahvaa kiinnostusta jo viime kaudella. Suomen erinomaisen menestyksen myötä yritysverkoston odotetaan kasvavan kaudella 2009-2010 entisestään.

Maajoukkuesponsorointi tärkeä vaikuttamisen kanava

Maajoukkuesponsorointi on koettu tärkeäksi vaikuttamisen kanavaksi yrittäjien keskuudessa. Suomen Hiihtoliiton sponsoriohjelman avulla yritykset pääsevät mukaan vaikuttamaan maastohiihdon, mäkihypyn ja yhdistetyn maajoukkueiden menestykseen. Urheilusponsorina yritykset saavat laajaa positiivista medianäkyvyyttä ja tunnettuus kuluttajien keskuudessa kasvaa. Maajoukkueetason urheilijoihin panostaminen on varma valinta ja median huomio taattu.

Sponsoritoiminta on myös keino viestiä sidosryhmille yrityksen arvoista ja olla mukana tukemassa tärkeää asiaa. Kotimaisen talviurheilun hyvä status nostaa myös sponsoriyritysten statusta ja tuo lisäarvoa yrityksen toiminnalle.

Sponsoritoiminta yksi huippu-urheilun menestysedellytyksistä

Sponsoritoimintaa kehittämällä Hiihtoliitto on saanut kattavan yritysverkoston urheilutoiminnan tueksi. Sponsorituotoilla varmistetaan laadukkaan valmennusjärjestelmän ylläpito, hyvät harjoitusolosuhteet ja riittävä panostus huippu-urheilijoiden

uraan ja urakehitykseen. Tuet kohdistetaan maajoukkueille tasaisesti, tarkoituksena on taata jokaiselle urheilijalle mahdollisuus parhaaseen suoritukseen.

Sponsoriohjelman markkinoinnista vastaa Suomen Hiihtoliiton yhteistyökumppanina Endora Oy. Endoran liiketoimintajohtaja Petri Karhu kertoo, että sponsoroinnin tuotteistaminen on tärkeä osa menestyksekkästä markkinointia.

- Toimimme linkkinä maajoukkueiden ja sponsoroinnista kiinnostuneiden yritysten välillä. Olemme pyrkineet tuotteistamaan sponsoroinnin selkeiksi paketeiksi, joista voi valita mielekkään tukikohteen, kertoo Karhu.

- Taantuman vuoksi yritykset haluavat kohdistaa sponsorointipanostuksiaan nyt entistä tarkemmin ja onnistunut tuotteistaminen on erittäin tärkeää, Karhu jatkaa.

- Halusimme edistää suomalaisten yritysten sponsoroinnin hyödyntämistä ja tarjota myös pienyrityksille mahdollisuuden sponsorointiin, Karhu kertoo Hiihtoliiton ja Endoran näkemyksiä sponsoriohjelmasta.

Sponsoritoiminnassa mukana olevat yritykset ovat mukana maajoukkueiden toiminnassa ja saavat ensimmäisten joukossa tietoa joukkueiden menestyksestä ja kuulumisista. Sponsoriyrityksille järjestetään myös verkostoitumistapahtumia.

www.sponsor.fi

Hiihtourheilun ystäville pitkä historia

Hiihtoliiton sponsoriohjelma Hiihtourheilun ystävät on lanseerattu ensimmäisen kerran vuosia sitten. Ohjelman avulla on haluttu antaa kaikenlaisille yrityksille mahdollisuus olla kehittämässä suomalaista urheilua.

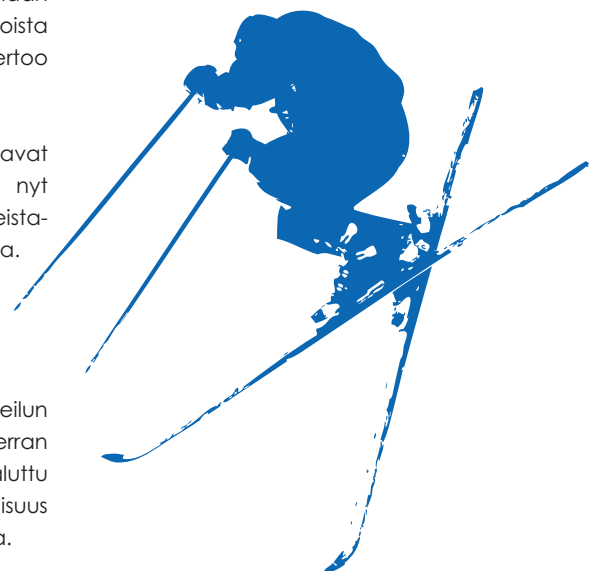

Suomalaisen hiihto-
urheilun tukena
sponsori.fi

**Lähde mukaan
mitalijahtiin!**

Tue maajoukkueiden toimintaa!



**SUOMEN
HIIHTOLIITTO**



Myynnistä ja markkinoinnista vastaa:

Endora Oy, PL 21, 00211 Helsinki

hiihtoliitto@sponsori.fi | 02100 119 11

sponsori.fi

VOITA
DIGIKAMERA

Valokuvakilpailu "Maailman paras talvi"

Osallistu Turisti-Infon talvivalokuva kilpailuun ja voita hieno kamerapaketti!
Aiheena "Maailman paras talvi" antaa mahdollisuudet monenlaisiin otoksiin maisemakuvista, aurinkoisiin hankiin ja aktiviteetteihin.

Palkinnot

Palkitsemme parhaan talvivalokuvan ottajan laadukkaalla Canon IXUS digikameralla!

Ohjeet

Lähetä kilpailukuvat sähköpostitse osoitteeseen kilpailu@talviopas.fi.

Sama valokuvaaja voi osallistua kilpailuun usealla kuvalla. Kuvien tulee olla jpeg-muodossa, eikä yksittäisen kuvan koko saa ylittää 3 MB rajaa. Kuvat tulee nimetä omalla nimellä, numerolla ja paikkakunnalla (esimerkki: mattimeikalainen_2_helsinki). Kuvan virallisen nimen tai kuvatekstin voi liittää sähköpostin tekstikenttään. Kilpailuun voi lähettää ainoastaan kuvia, joihin lähettäjällä on kaikki oikeudet.

Laita sähköpostin otsikoksi: maailman paras talvi 2009-2010, etunimi, sukunimi. Kerro sähköpostissasi myös yhteystietosi (osoite, puhelinnumero ja sähköposti-osoite), jotta voimme ottaa sinuun yhteyttä mahdollisen palkinnon tiimoilta.

Kilpailun antia esitellään talviopas.fi sivustolla.

Kilpailukuvat tulee lähettää viimeistään 1.4.2010.

Voittaja julkistetaan 16.4.2010.

Voittajat valitaan Turisti-Infon matkailu-asiantuntijaraadin voimin.

Kuvien julkaisu

Kilpailun antia esitellään talviopas.fi sivustolla.

Parhaat kuvat julkaistaan Turisti-Info-palvelukokonaisuuden julkaisuissa, talviopas palvelussa, asiakasjulkaisuissa ja mahdollisesti muissa medioissa.

Lähehtämällä kuvasi kilpailuun, annat samalla suostumuksesi kuvien pysyvään käyttöön Turisti-Info-palvelukokonaisuuden julkaisuissa.



<nettisivut> <verkkokauppa> <viestintä> <ajanhallinta> <grafiikka>

Sähköisen
liiketoiminnan ja
yritysviestinnän
moniosaaja

**Raikkaita ratkaisuja
pala kerrallaan tai
kerralla kaikki
kuntoon.**

Nettiratkaisut
Ohjelmistotuotteet
Mainostoimistopalvelut
Konsultaatio- ja
asiantuntijapalvelut

**Juuri niin
kuin haluat.**

NETTI  **tieto**
NTG FINLAND

www.nettietieto.fi

myynti@nettietieto.fi, puh 020 742 1160

Kuopio - Helsinki - Oulu - Lahti - Kouvola

Jääkiekko

- suomalaisten sydämen asia



MM-kisojen alkulohkot

A (Köln)

- » Kazakstan
- » Slovakia
- » Valko-Venäjä
- » Venäjä

B (Mannheim)

- » Italia
- » Kanada
- » Latvia
- » Sveitsi

C (Mannheim)

- » Norja
- » Ranska
- » Ruotsi
- » Tšekki

D (Köln)

- » Saksa
- » Suomi
- » Tanska
- » USA

Suomalaiset rakastavat jääkiekkoa. Kiekkoleijonien menestystä jännitetään tulevana talvena sekä jääkiekon MM-kisoissa sekä olympialaisissa. Kiekkokaudesta on tulossa äärimmäisen mielenkiintoinen!

Leijonat Vancouveriin

Olympiamitaleista taistellaan 13.-28.2.2010

Vancouverin talviolympialaisissa Suomi pelaa C-lohkossa yhdessä Ruotsin, Valko-Venäjän ja Saksan kanssa. Miesten turnaus aloitetaan 13.5. ja loppuottelu käydään 28.5. Ottelut pelataan kahdessa hallissa: päähallina on Canada Hockey Place ja pienempi kakkoshalli on UBC Thunderbird Arena, johon mahtuu n. 7 000 katsojaa. Päähalliin katsojia mahtuu reilut 19 000. Olympialaisissa kaukalon mitta vastaa NHL-mittaa.

Naisten jääkiekkoturnaus 13.-25.2.2010

Jääkiekon MM-kisat 7.-23.5.2010

Jääkiekon maailmanmestaruudesta taistellaan toukokuussa Saksassa. Kisojen avajaisottelu Saksa-USA käydään Gelsenkirchenissä jalkapallostadionilla jonne mahtuu reilut 75 000 katsojaa. Ottelun odotetaan tekevän jääkiekkohistoriaa rikkomalla yleisöennätyksen.

Suomi pelaa jatkolohkopaikasta Kölnissä USA:n, Tanskan ja Saksan kanssa. Kiekkoleijonien avausottelu käydään Tanskaa vastaan 8.5, sitten vuorossa on Saksa 10.5. ja alkulohko päättyy otteluun USA:n kanssa 12.5.

Alkulohkot pelataan toukokuun toisena viikonloppuna 7.-13.5.2010 ja jatkolohkot 14.-18.5.2010. A- ja D-lohkojen kolme parasta selviytyvät jatkolohkoon E, joka pelataan Kölnissä. B- ja C-lohkojen kolme parasta pelaavat F-lohkon Mannheimissa. Välierät ja mitalipeilit pelataan Kölnissä 22.-23.5.2010.



Kylmän karaisema **KANSA**

20.11. - 22.11.2009
20.11. - 22.11.2009
17.1. - 18.1.2010
6. - 7.2.2010
6.2.2010
5.3. - 7.3.2010
12. - 14.3.2010

Alamäkipotkukelkkailun SM-kisat, Ylläs
Ylämäkipotkukelkkailun SM-kisat, Ylläs
Pöytäjäkkiekon SM-Kisat, Espoo
Umpihankifutiksen MM kisat 2010, Hyrynsalmi
Lumitangon MM, Tampere
Avantouinnin SM-kisat 2010, Kokkola
Potkukelkkailun MM-kisat, Multia



Suomi ja suomalaiset muiden silmin

Suomalaiset ovat kylmän karaisemia karpaaseja, jotka asuvat syrjäisessä pohjoisen maassa omilla oloissaan. Suomalaiset ovat tunnettuja huippu teknologian edelläkävijöinä ja menestyneinä talviurheilukansana. Myös huikean kekseliäät ja erikoiset aktiviteetit ja kisailut ovat nostaneet Suomen maailmankartalle ja houkuttelevat matkailijoita tutustumaan tarkemmin omalaatukseen kansaan ja sen upeaan puhtaaseen luontoon.

Sauna, sisu ja suomalainen hulluus

Suomalaisuuteen kuuluu tiukasti erilaisissa aktiviteeteissa kisailu ja huumoripainotteinen tekeminen. Omaperäisissä lajeissa kisaillaan Suomen ja jopa maailman mestaruuteen asti!

Tampereen Keskustorilla tangotaan MM-tasolla

Lumitangon MM-kisat on rento tanssitaapahtuma Tampereen Keskustorilla. Voittaja selviää tiukkojen karsintojen avulla. Tuomaristo arvioi tanssijat alkuerissä, semifinaaleissa ja lopulta valitsee voittajaparin finaalitangossa. Lumitangossa tärkeää on tanssia ilmentävä asu ja tanssinautinto, -taitoa unohtamatta.

6.2.2010

Lumitangon MM, Tampere

Sisukkaasti jäiden sekaan

Maaliskuun alussa uidaan avantouinnin SM-kisat Kokkolassa. Kilpailu houkuttelee

paikalle pari tuhatta katsojaa ja kannustus on kovaa, kun kilpailijat uivat hyisessä vedessä 25 metrin radan.

5.3. - 7.3.2010

Avantouinnin SM-kisat 2010, Kokkola

Kovaa kisailua potkukelkalla

Perinteisenä talviajan kulkuvälineenä potkukelkka taipuu erinomaiseksi kilpavälineeksi. Potkukelkalla kisataan maailman mestaruudesta Multialla sekä Ala- ja ylämäkipotkukelkkailun SM voitosta Ylläksellä Äkäslompolossa.

Vuosittain hiihtokauden avajaisten yhteydessä pidettävissä Ala- ja ylämäkipotkukelkkailun SM-kisoissa kilpaillaan miesten ja naisten sarjoissa sekä erityisessä joukkuekilpailuna pidettävässä haastesarjassa. Kisareitti on noin 3 km mittainen ja toimii sekä Ala- että ylämäkipotkukelkkailun kilpareittinä, kulkusuunta vain vaihtuu.

Kisa on maksuton ja avoin kaikille 15 vuotta täyttäneille. Kisa on kuuluisa hyvistä palkinnoistaan, joita jaetaan avokätisesti tietenkin voittajille, mutta myös mm. paras asu, asenne, kannustusjoukkue ja yleisön suosikki huomioidaan!

Kevät talven hangilla kisaillaan puolestaan Potkukelkkailun maailmanmestaruudesta. Multian kisoissa kaivetaan kaapista kilpapuvut, lasit ja varusteet, ja valmistaudutaan todelliseen kilpapotkutteluun. Mukana on myös haasteviesti, joten luvassa on myös hauska tuunattuja kelkkoja, hulttomia asuja ja monenlaisia tyylinäytteitä. MM-kisat ovat koko perheen tapahtuma, jossa riittää viihdettä.

20.11. - 22.11.2009

Alamäkipotkukelkkailun SM-kisat, Ylläs

20.11. - 22.11.2009

Ylämäkipotkukelkkailun SM-kisat, Ylläs

12. - 14.3.2010

Potkukelkkailun MM-kisat, Multia

Pallon perässä vaikka umpihankeen

Hyrnsalmella Ukkohallassa odotetaan uteliaana millaiset sääolosuhteet vuoden 2010 Umpihankifutiksen MM-kisoihin saadaan. Maailmanmestarin tittelistä taisteltiin viime vuonna yli puolen metrin hangessa ja pakkasmittarin lukema oli pudonnut -15 asteeseen.

Umpihankifutiksen MM-kisat on aina ollut täynnä arktista tunnelmaa, huikeita suorituksia ja loistavaa joukkuepeliä. Lähes ääriolosuhteissa pelattu turnaus on todellinen pallopelien kuningas!

Umpihankifutiksessa Suomi pärjää!

6. - 7.2.2010

Umpihankifutiksen MM kisat 2010, Hyrnsalmi

Jääkiekkoa kansalle

Jääkiekkokansana ei ole ihme, että suomalaiset kisaavat myös jääkiekon alalajissa: pöytälätkässä! Espoossa järjestetyt Pöytäjäkiekon SM-Kisat on leikkimielisen totinen kilpailu kuudessa sarjassa. Voittaja kruunataan Suomen parhaaksi pöytälätkän taitajaksi.

17.1. - 18.1.2010

Pöytäjäkiekon SM-Kisat, Espoo

Hymy huuleen



"Pikku-Kalle oli tulossa kotiin Suomi-Ruotsi jääkiekkomatsista, kun jäi rekan alle. Rekkamies tuli ja kysyi kuinka kävi? Pikku-Kalle vastasi, että Suomi voitti."

Venäläinen, suomalainen, ruotsalainen ja norjalainen olivat lentokoneessa, kun kone alkoi yhtäkkiä menettää dramaattisesti korkeutta. Nelikko katseli toisiaan ja lopulta venäläinen totesi, että painoa on vähennettävä. Sitten venäläinen avasi oven ja hyppäsi tyhjiyteen huutaen "Eläköön Venäjä". Lento ei kuitenkaan tasaantunut ja ruotsalainen sanoi, että konetta täytyy keventää vielä enemmän. Suomalainen ja norjalainen vilkaisivat toisiinsa, tarttuivat ruotsalaiseen ja heittivät hänet ovesta ulos huutaen "Eläköön kansainvälinen yhteistyö".

Suomalainen, ruotsalainen ja norjalainen kosivat maailman kauneinta naista. Nainen vastaa miehille: "Se, joka hyppää pilvenpiirtäjän katolta ja selviää hengissä, saa minut." Koko porukka meni pilvenpiirtäjän katolle. Norjalainen hyppäsi ja kuoli. Sitten ruotsalainen hyppäsi ja kuoli. Kun oli suomalaisen vuoro suomalainen sanoo naiselle: "Naiset ensin".

Suomalainen kestää hyvin kylmiäkin lämpötiloja!

+15°C

Espanjalaiset pukeutuvat takkeihin ja käsineisiin.

Suomalaiset ottavat aurinkoa.

+10°C

Ranskassa käynnistetään keskuslämmitykset.

Suomalaiset kasvattavat kukkia puutarhoissa.

+5°C

Italaiset autot eivät käynnisty.

Suomalaiset aloittavat avoautoilla kruisailun.

0°C

Tislattu vesi jäätyy.

Vantaan joen vesi alkaa vähitellen jäätyä.

-5°C

Kaliforniassa ihmiset jäätyvät lähes kuoliaiksi.

Suomalaiset tekevät ennen talvea viimeisen eväsretken.

-10°C

Britanniassa aloitetaan talojen lämmitys.

Suomalaiset alkavat käyttää pitkähihaisia paitoja.

-20°C

Australialaiset lentävät etelään.

Suomessa aloitetaan juhannuksen juhlinta.

-30°C

Kreikkalaiset kuolevat kylmyyteen ja katoavat maan päältä.

Suomalaiset aloittavat vuodevaatteiden pesun.

-40°C

Pariisi tuhoutuu kylmyyteen.

Suomalaiset seisoskelevat nakkioskijonoissa.

-50°C

Jääkarhut aloittavat pohjoisnavan evakuoinnin.

Suomen armeija siirtää talvisotatarjoituksia.

Odotetaan oikeaa talvea.

-60°C

Korvatunturi jäätyy.

Suomalaiset vuokraavat videoita ja jäävät kotiin.

-70°C

Joulupukki karkaa etelään.

Suomalaiset kärsivät viinan himosta.

Kossun säilyttäminen pakkasessa ei enää onnistu.

Suomen armeija aloittaa talvisotatarjoitukset.

-183°C

Mikrobit kuolevat.

Suomalaiset lehmät valittavat lypsäjien kylmistä käsistä.

-273°C

Molekyylitason liikehdintä loppuu.

Suomalaiset kiroilevat: "Perkele - tänään on ulkona kylmä."

-300°C

Helveti jäätyy

Suomi voittaa jalkapallon maailmanmestaruuden

Suomi tuulipuvuista huippu designiin

Suomalaiset ovat saaneet kyseenalaisen lempinimen tuulipukukansana. Vaikka tuulipuku löytyy lähes jokaisen suomalaisen vaatekaapista, on tuon urheilullisen asun lyttäminen yltänyt aivan kohtuuttomiin rajoihin asti. Suomi on kuitenkin huippu designin maa, jossa osataan myös pukeutua - sääolojen ja tilanteen mukaan!

Suomalaisuutta nimekkäästi maailmalla

* Black Eyed Peasin syksyn 2009 I Got a Feeling hitin videolla nähdään suomalaisen muotoilija **Eero Aarnion suunnittelema design-tuoli "Kupla"**. Klassikkotuoli on viehättänyt ihmisiä jo vuodesta 1968 ja kertoo suomalaisen huippu designin pitkistä perinteistä!

* **Suomalaismalli Suvi Koponen** on lyönyt itsensä tiukasti läpi yhtenä maailman halutuimmista malleista. Skandinaavinen ulkonäkö on poikunut Kuposelle arvostettavan listan sopimuksia maineikkaiden yhtiöiden kanssa. Listalta löytyy muotimaailman vaikuttajia Louis Vuittonista, Christian Dioriin, Pradaan, Dolce & Gabbanaan ja Versaceen.

* **Paola Suhosen luotsaama IVANA**helsinki raivasi ensimmäisenä pohjoismaisena vaatemerkinä tiensä Pariisiin muotimessujen päänäytöskalenteriin vuonna 2008. Ykköslistalla IVANAhelsinki nousi samaan luokkaan Chanelin, Diorin ja Stella McCartneyn kanssa. IVANAhelsinki on tunnettu omaperäisestä slaavilaista melankoliaa ja skandinaavista kau neutta yhdistävästä tyylistä.

* Myös **kenkätaituri Minna Parikka** on ponnistanut Suomesta kansainvälisen kenkämuodin luojaksi. Parikan kenkiä myydään kymmenessä maassa ja suomalaiset voivat nauttia kenkäluomuksista Helsingissä sijaitsevassa putiikissa. Suomalainen näkemys ja ammattitaito ovat silottaneet tietä maailman maineeseen!



Vältä tuulipukumokat

Suosi

- » Hillitty väri ja selkeästi sporttinen vaikutelma
- » Tennarit tai lenkkarit
- » Suorat tai hieman levenevät lahkeet

Huomioi myös tilanne.

Tuulipuku sopii ulkoiluun ja lenkkeilyyn.

Vältä

- » Kirkaat värit ja väryhdistelmät
- » Kasarivaikutelma
- » Tiukat resorit lahkeissa, hihoissa ja takin helmassa

Älä ikinä yhdistä tuulipukua korkokenkiin, kävelykenkiin tai avokkasiin!

urban tool®

INNOVATIIVINEN TUOTEMERKKI MENEVILLE IHMISILLE

Hienostunut design, korkealuokkainen elastinen materiaali ja ergonominen muotoilu tekevät URBAN TOOL -laukuista vastustamattomia.

(230 x 310 mm)



PYSYY MENOSSA MUKANA
TÖISSÄ JA VAPAALLA!



Trendikkäissä käytännöllisyyden ja designin yhdistävissä laukuissa kuljetat kännykän, mp3-soittimen, läppärin ja muut jokapäiväiset tavarat ennennäkemättömän kätevästi omiin taskuihinsa järjesteltyinä. Iso päätasku sopii kaikille yleisimmille MacBookeille sekä net- ja notebook-konemalleille.

www.urbantool.fi

Lappi goes Extreme

Kaipaatko uusia kokemuksia ja unohtumattomia elämyksiä?

Tsekkaa aukeamalta kiinnostavimmat erikoisuudet ja kokeile pohjoisen arktisia harrastuksia!

Golfarin unelma

Golfia ympäri vuoden

Talvigolf vie viheriöltä valkiolle

Perinteinen golfkausi saa Suomessa jatkoa, kun golfarit suuntaavat bägeineen huolellisesti auratuille ja tampatuille talvigolfkentille. Halliharjoitteluun talvikentät tuovat mukavaa vaihtelua ja pitävät pelikuntoa yllä. Talvigolfissa on kuitenkin omat erikoisuutensa.

Selätä talvi ja laajenna golfosaamistasi entisestään talvigolfin uusissa haasteissa. Selvitä kenttäkohtaiset talvigolfmahdollisuudet osoitteesta www.golflitto.fi.



Ei heikkohermoisille

Jääkiipeilyä huimapäille

Testaa rajasi huimalla kiipeilyreissulla!

Jääkiipeilyretket tarjoavat jännitystä, korkeita paikkoja upeita maisemia huimapäille. Alapuolella avautuva tyhjyys kouraisee vaikka korkeanpaikan kammosta ei kärsisikään, ja urakan jälkeen itsensä voittamisen tunne on mahtava. Jääkiipeilijän välineinä ovat köysi, valjaat, jäähakut, jääraudat ja kiipeilykypärä. Ammattilaisten johdolla kiipeily on turvallista.

Retkiluistelukausi alkaa kevät talvella

Luistimet jalkaan ja järven jäälle

Avantouinti on suomalaiselle luonteelle sopiva harrastus. Hyytävässä vedessä pulikointi vaatii sisua, stressi poistuu ja vedestä nousee entistä vahvempi ja virkistyneempi kylmän voittaja. Moni avantouimari kehuu harrastuksen tuomaa hyvää oloa ja terveysvaikutuksia.

Avantouinti-innostuksesta kertoo myös vuosittain järjestettävät avantouinnin SM-kisat ja lajin kehittyminen MM-lajiksi. Seuraavan kerran Suomen mestaruudesta kisataan Kokkolassa maaliskuussa 2010 ja Maailman mestaruudesta uidaan Sloveniassa tammikuussa 2010. www.suomenlatu.fi



Talvinen patikointi

Lumikengillä koskemattomille hangille

Talvinen patikointiretki saa uusia ulottuvuuksia, kun jalkaan valitsee lumikengät. Lumikengillä pääsee liikumaan kevyesti vaihtelevissa maastoissa jokaisella kelillä. Kunnostettuja polkuja tai latuja ei tarvita. Sauvakävelystä innostuneille lumikenkäily on varma valinta. Lumikengien kaveriksi sauvat sopivat hyvin ja etenkin vaativassa maastossa sauvoista on apua. Lumikengät sopivat hyvin myös pitkien talvivaellusten välineiksi ja survival-retkille.

Vauhdin hurmaa

Lasketellen ja lautailen tasamaalla

Leijahihto on vauhdikas laji, jossa liikutaan tuulen voimalla laskettelusuksilla tai lumilaudalla kikkaillen. Leijahihtoa voi harrastaa tuntureilla tai tasaisella järven tai meren jäällä. Peltokin sopii harrastuspaikaksi hyvin, tärkeintä on että tuulee. Lasketteluvälineiden lisäksi harrastuksen aloittamiseksi tarvitaan iso leija ja trapetsivaljaat.

Avantouinti innostaa

Arktinen kylpy

Avantouinti on suomalaiselle luonteelle sopiva harrastus. Hyytävässä vedessä pulikointi vaatii sisua, stressi poistuu ja vedestä nousee entistä vahvempi ja virkistyneempi kylmän voittaja. Moni avantouimari kehuu harrastuksen tuomaa hyvää oloa ja terveysvaikutuksia.

Avantouinti-innostuksesta kertoo myös vuosittain järjestettävät avantouinnin SM-kisat ja lajin kehittyminen MM-lajiksi. Seuraavan kerran Suomen mestaruudesta kisataan Kokkolassa maaliskuussa 2010 ja Maailman mestaruudesta uidaan Sloveniassa tammikuussa 2010. www.suomenlatu.fi

Avantouinnin SM-kisat 5.-7.3.2010 Kokkolassa

Löylyt jään sisällä

Hyytävää hikoilua jääsaunassa

Ehkä erikoisin ja elämyksellisin saunaratkaisu on jääsauna. Jääsaunan löylyt heitetään varmasti unohtumattomassa miljöössä jääseinien sisällä. Tunne on kuin jättimäisessä jääpalassa.

Jääsaunassa saunotaan pakkasella, jolloin jäiset rakenteet kestävät löylyn lämmön hyvin. Jää eristää lämpöä erinomaisesti ja hiki virtaa hysisistä rakenteista huolimatta. Kokeile jääsaunan löylyjä esimerkiksi Rukan Salonkijärven jäälle rakennetussa saunassa, jonne mahtuu kylpemään kerrallaan noin kymmenen henkilöä eikä avantoonkaan ole saunasta pitkä matka! www.rukansalonki.fi.

Eläinten talvi!



Eläinten talvi!

Talvella me ihmiset puuhaamme kaikenlaista. Parasta on lumessa puuhaaminen ja reippaat talvileikit. Tiedätkö sinä, mitä eläinystävämme puuhailevat talvisaikaan?

» *Mieti mitkä ovat mielestäsi parhaat talvipuuhat ja katso minkä eläimen tekemiset muistuttavat eniten omiasi.*



Tykkäätkö mäenlaskusta?

Saattaisit viihtyä saukon seurassa!

Saukko on talvinen veijari, joka leikkii mielellään lumessa. Sen lempiruoka on kala, ja ahkeran kalastelun ohessa se käy usein laskemassa lumessa mäkeä!

Saukko on aktiivinen talvehtija, eli se liikkuu, syö ja nukkuu normaalisti talven aikana.

Maistuuko uni paremmin talvella?

Talviunta viettävät karhu, mäyrä ja supikoira.

Karhu on varmasti tunnetuin metsän eläin, joka vetäytyy talvipesäänsä nukkumaan. Mutta tiesitkö, että myös mäyrä ja supikoira nukkuvat talviunta?

Kaikki talviunta nukkuvat eläimet keräävät ennen talvea vankan rasvakerroksen, jonka avulla ne pärjäävät talven yli syömättä. Keväällä eläinten herätessä ne voivat olla hieman aamuäreitä ja äärimmäisen nälkäisiä!

Mäyrää kutsutaan myös metsäsiaksi. Mäyrän talviluola on laaja ja siellä saattaa nukkua hyvinkin monta mäyrää.

Kestätkö hyvin pakkasta ja kylmää?

Siili on yksi talvihorrokseen vaipuvista lajeista.

Muutamat tasalämpöiset eläimet vaipuvat kylmien ilmojen saapuessa talvihorrokseen. Siilin, lepakon ja koivuhiiren olisi hyvin vaikea löytää riittävästi ravintoa lumisesta luonnosta ja talvihorros on niiden keino selvitä talvesta.

Siili voi saada heinänuhan timoteista ja oljista.



Mikä on ainoa eläin, joka ei osaa hypätä?

- Elefantti ei osaa tätä taitoa.

Mikä kana ei ikinä kaakata?

- Lakana

Niityllä seisoivat kaksi hevosta. Toinen oli kääntynyt etelään päin ja toinen oli kääntynyt pohjoiseen päin. Kuinka ne pystyivät näkemään toisensa?

- Ne seisoivat nenäkkäin



Pidätkö talvella eri vaatteita kuin kesällä?

Orava, jänis ja naali vaihtavat talviturkin.

Monet eläimet selviävät talvella paksumman turkin suojissa ilman ongelmia. Talviturkki suoja paremmin paitsi kylmältä myös petoeläinten vaanivilta silmiltä. Valkoinen turkki auttaa jänistä ja naalia maastoutumaan hankeen ja oravan harmaa talvipuku sopii paremmin puiden runkoihin. Lintujen höyhenpeite ei vahvistu talveksi yhtä paljon kuin nisäkkäiden turkki. Linnut pörristävät talvella höyheniään suojautuakseen kylmältä.

Eläinten talviturkissa on paksumpi pohjavilla, samaan tapaan kuin meidän talvivaatteissa on paksumpi vuori.

Kuka kulkikaan tästä?

Kuka loikkii, löntystää, kipittää ja tikuttaa. Talven hangessa jäljet näkyvät hyvin.

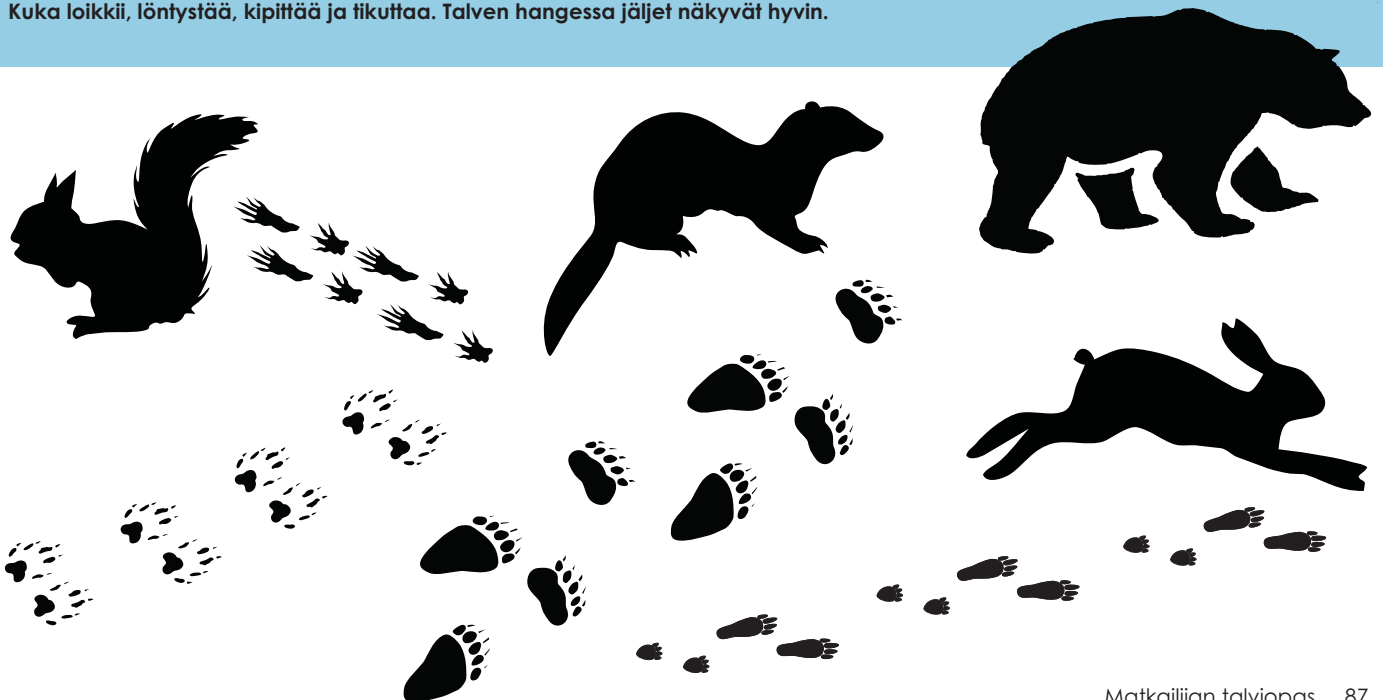

Sokkelo

Seuraa sokkeloisia polkuja ja selvitä, mikä herkkupala kuuluu millekin eläimelle! Odottaako kania mehevää luumu ja kissaa pirteä porkkana?

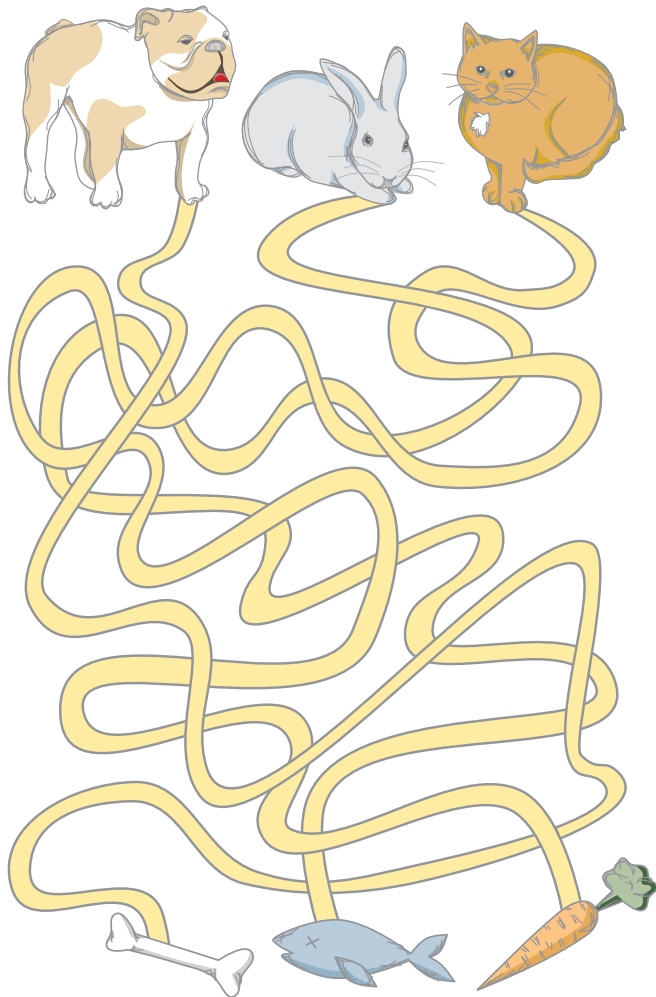

Yhdistä pisteet

Yhdistä pisteet numerojärjestyksessä niin saat selville, mitä kuvat esittävät.

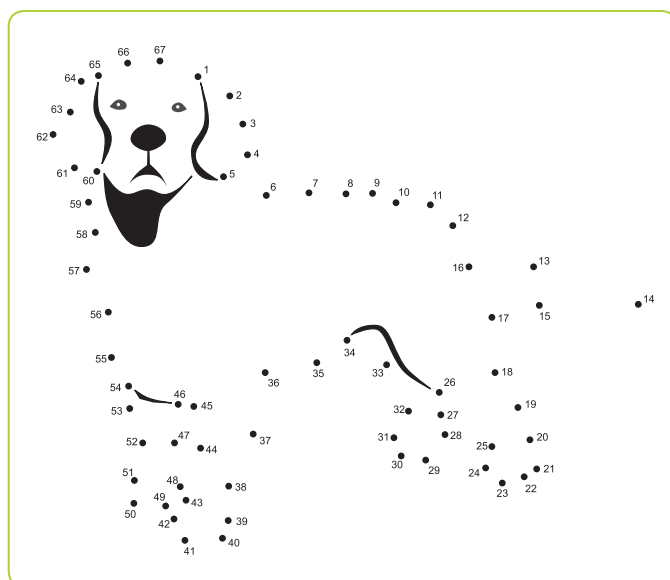
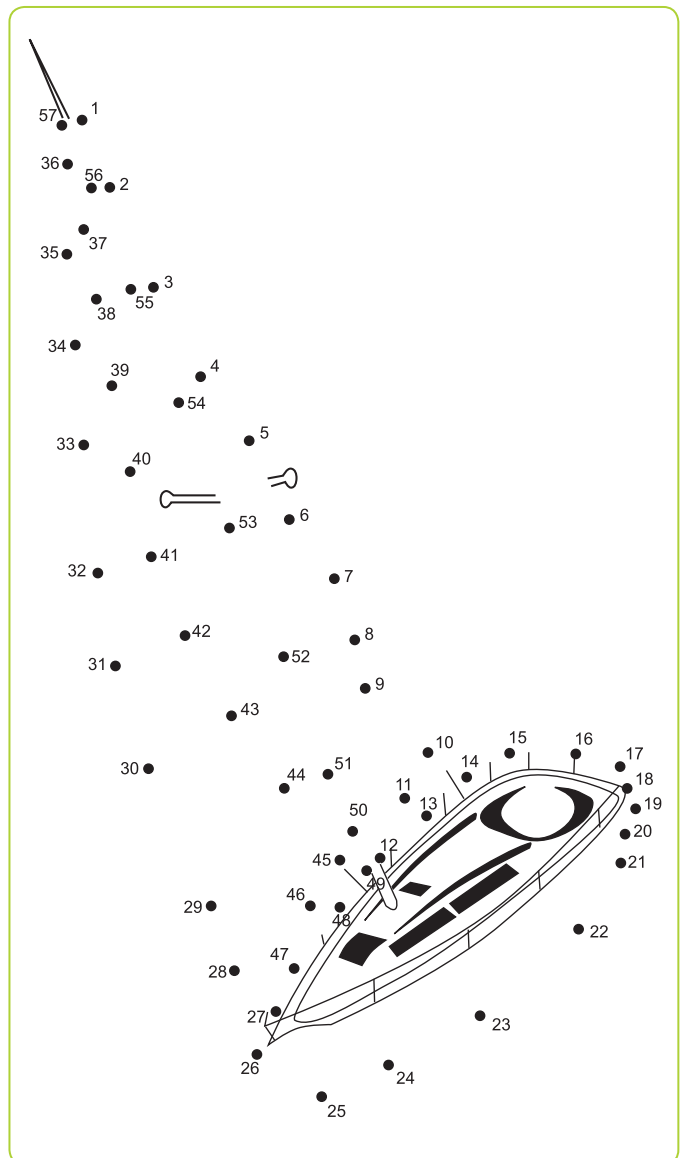

Mikä ei kuulu joukkoon?

Jokaisella vaakarivillä on yksi, joka jostain syystä ei kuulu yhteen muiden samalla riville olevien kanssa. Mitkä eivät kuulu joukkoon ja minkä takia?

①



②

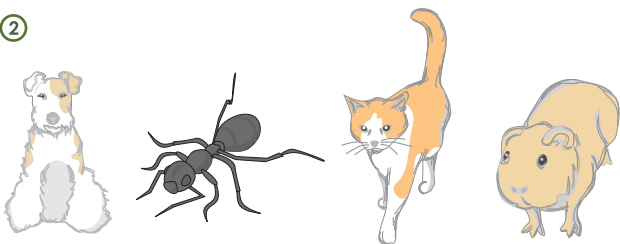

③



④

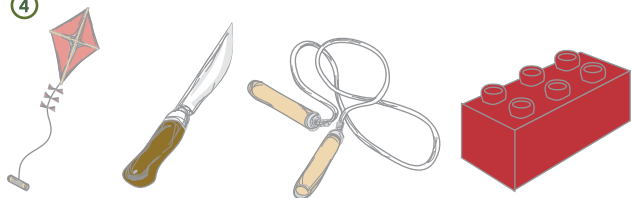

Vastaukset:

1. Porkkana, muut ovat hedelmiä
2. Muraahainen, muut ovat nisäkkäitä / pörröisiä / kotieläimiä
3. Saha, muut ovat keittiövälineitä / Pullo, muut on tehny metallista
4. Pukko, muut ovat leikkakaluja

Eksyksissä

Osaatko opastaa eksyneen matkailuauton labyrintin läpi leirintäalueelle?

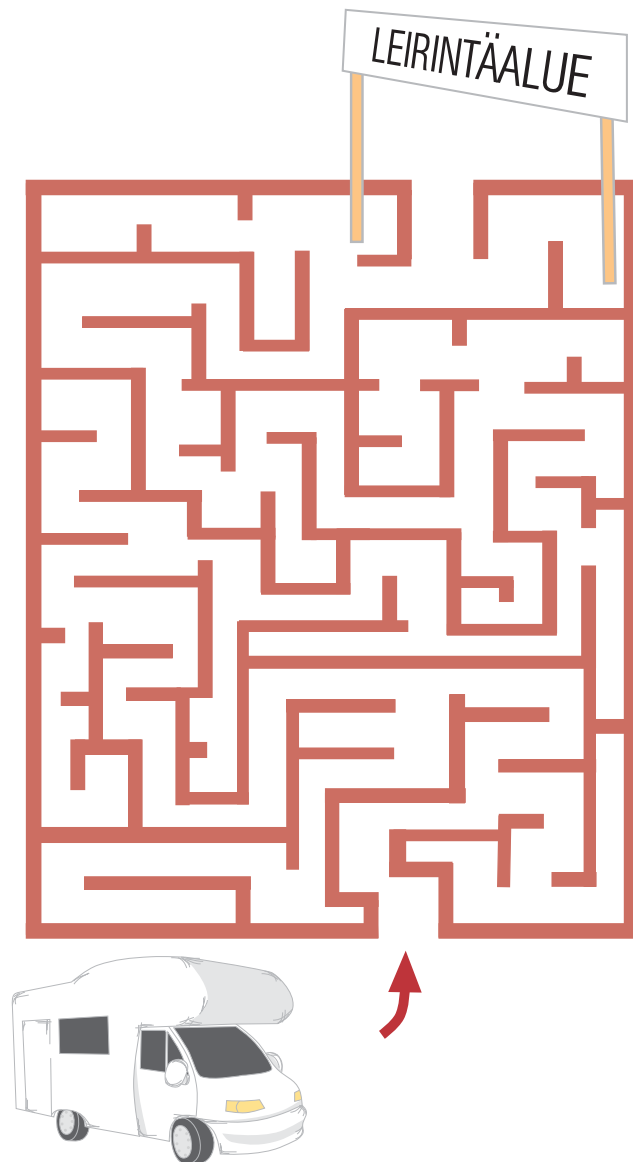

Leikkejä automatkalle - Automatka sujuu leppoisammin, kun on mukavaa ajanvietettä.

Minkä värinen auto tulee?

Tämä on leikki, jossa kukin pelaaja valitsee yhden värin. Sitten he alkavat seurata vastaan tulevia autoja. Aina, kun oman värin auto menee ohi, saa siitä pisteen. Tätä leikkiä voi leikkiä niin kauan kuin jaksaa.

Mikä eläin minä olen?

Yksi leikkijöistä valitsee mielessään eläimen, joka hän on. Toiset alkavat vuorotellen esittää hänelle kysymyksiä voidakseen arvata, mikä eläin on kyseessä. Esimerkiksi "Oletko sinä karvainen?", "Onko sinulla mustia raitoja?" jne.

Ensimmäisenä oikein arvannut on voittaja ja keksii seuraavan eläimen.

LUMILOMA LASTEN MIELEEN



Punkaharjun Talvimaassa on lasten lumikeidas

Talvimaassa päivä vierähtää vilkkaasti lumileikkien parissa. Mahtavat mäenlaskupaikat ja pelikentät, napakelka, polkuautot ja rekiajelut vauhdittavat talvisen päivän riemuja. Leikkiessä kurnivat vatsat täytetään Talvimaan alueella toimivassa ravintolassa. Talvimaassa on avoinna hiihtolomaviikkojen ajan. www.talvimaasa.fi.



Rosa & Rudolf - lasten vekkuliit rinnekaverit

Rosan ja Rudolfin seikkailureiitit tuovat hauskuutta laskettelupäivään. Seikkailureiitit ovat hyvin kunnossapidettyjä mutkittavia "metsäreittejä", joiden varrella voi bongata metsäneläimiä ja yllättäviä käännteitä sekä esitellä laskutaitojaan ja suoritua seikkailumestariksi. Lisäksi Rukan Rosa & Rudolf reitin varrella on nuotiopaikka, laavu ja oikeita poroja. Reiteiltä pääsee vaivattomasti hissille.

Lapsille sopivat loivat reitit on merkitty selkeästi Rosa & Rudolf kyltein. Seikkailureiitit viihdyttävät pieniä laskijoita Rukan ja Pyhäntunturin laskettelukeskuksissa.



LumiNenän seikkailumaa

Pyhäntunturin liikekeskuksen kupeessa sijaitseva LumiNenän Maa on lasten unelmapaikka. Seikkailureitit, köysirata, lumilabyrintti, kiipeilykraatteri ja jännittävä lumitunneli sekä hyvät pulkkamäet tarjoavat elämyksiä vaikka koko päiväksi. Lisäksi tarjolla on jännittäviä aktiviteetteja minimoottorikelkkailusta suopungin heittoon.

Eläinrakkaiden lasten iloksi LumiNenän maassa asustaa poroja ja kolmisenkymmentä samojedirekikoira. Myös LumiNenä maskottiporo on hauskuuttamassa perheen pienimpiä!

LumiNenän Maa tarjoaa myös kattavat safaripalvelut koko perheen poro-, moottorikelkka- ja samojedikoira-ajokosafareille.
www.luminena.fi



Bongaa Leevi!

Levin Lastenmaassa vieraillee kummallinen otus! Ruskean karvainen Leevi ahma on nähty tassuttelemassa ja tarkastelemassa Lastenmaan menoa ja meininkiä. Luonteeltaan lempi ahmamme on ystävällinen hupsu, jonka mielestä lasten leikit näyttävät niin mukavilta, että voisi melkein liittyä seuraan. Mitä luulet, osaakohan Leevi laskea mäkeä?

Levin Lastenmaassa perheen pienet pääsevät viettämään päivänsä riemukkaasti pulkkamäen ja erilaisten maksuttomien päiväaktiviteettien parissa. Henkilökunta lainaa pulkkia, kypäriä ja muita laskuvälineitä lasten käyttöön ja kylmän yllättäessä nautitaan kuumaa mehua nuotiotulen lämmittämässä kodassa. Lastenmaa on talvikaudella auki joka päivä klo. 9.00–17.00 ja sijaitsee eturinteiden kupeessa. www.levi.fi



Kuka on perheen paras pujottelija?

Osallistu leikkimieliseen pujottelukisaan ja selvitä kuka on perheesi paras pujottelija! Suomi Slalom on suurpujottelutyypillisellä radalla kisattava pujottelukilpailu, joka sopii kaikenikäisille ja tasoisille harrastajille. Osakilpailuja järjestetään hiihtokeskuksissa ympäri Suomen.

Kilpailun tulokset lasketaan tasoituskertoimen mukaan, jolloin jokaisella on mahdollisuus voittoon. Jokaisen osakilpailun parhaat palkitaan upeilla tuotepalkinnoilla ja jokainen hyväksytyin laskun suorittanut osallistuja palkitaan sijoitustaan vastaavalla pinssillä. Lisäksi osallistuneiden kesken arvotaan hienoja palkintoja. Katso kauden 2009–2010 tapahtumapäivät ja -paikat netistä www.suomi-slalom.fi.



Rukan Naperoviikot – ohjelmaa, kisoja ja tarjouksia erityisesti lapsiperheille

Alkuvuodesta järjestettävät Rukan Naperoviikot tarjoavat toimintaa ja ohjelmaa koko perheelle. Naperoviikkojen aikana Ruka tarjoaa monipuolista ohjelmaa, hyviä tarjouksia ja mukavaa yhdessä oloa. Rinteissä, Vuosselin ja Kaltiolammen Lastenmaissa sekä Rosa & Rudolf seikkailureitillä on järjestetty ohjelmaa ja erilaisia kisoja. Kattavien lasten palveluiden lisäksi lasten ilona tunturissa seikkailevat Rosa ja Rudolf, laskettelua opettava Wernerijänis ja monet muut tutut satuhahmot. Luvassa paljon nähtävää ja hauskaa puuhailua. Tutustu Naperoviikkojen ohjelmaan www.ruka.fi/naperoviikot.



Easy to use
web solutions
for companies
of all sizes.

WORLD TELECOM

www.worldtelecom.fi
+ 358 44 780 7860



Valmistaudu
lomaan
tilaamalla
iisisti
verkosta!

Sekatavara Kauppa
sekatavara.fi

HopLop, ympäri Suomen –
Rovaniemi, Oulu, Kuopio

(www.hoplop.fi)

Happy Family Touhutalo,
Rukakeskus

(www.happyfamily.fi)



Sisäleikkis joka säähän

Kun talvisää ei miellytä, mutta leikkimään pitäisi päästä, on ratkaisuna sisäleikkikset. Laadukkaat lasten touhuamistarpeisiin suunnitellut sisäleikkikset tarjoavat lapsille turvallisen ympäristön peuhata ja remuta. Leikkialueilla on runsaasti filaa ja monenlaisia rakennelmia lisäämässä leikkimisen tunnelmaa. Monipuolinen tarjonta viihdyttää kiipeilijöitä, mönkijöitä ja pikku leikkijöitä varmasti!



Porottaako?

Peskin poro -ohjelma Sallan poropuistossa on todellinen katsaus porojen elämään. Diaesitys ja luontonäyttely alustavat porotietoa mukavasti ja näyttelyn petoeläinviitriinejä katsellessa viihtyy koko perhe. Näyttelyn jälkeen poroihin päästään tutustumaan aivan lähi etäisyydeltä, kun matka suunnataan poropuistoon ja porojen ruokintapaikalle, jossa päästään ottamaan osaa porojen ruokintaan! Rekikytti ruokintapaikalle on hauska kokemus, jonka jälkeen myös kotakahvit perinteiseen lappilaiseen tapaan maistuvat varmasti.

Poro-ohjelmia on mahdollista räätälöidä osallistujien mukaan. Porojen ruokintapaikalle päästään kelkan sijaan esimerkiksi lumikengillä, moottorikelkalla tai oman porokelkan ohjaksissa.

Tiedustelut ja varaukset 016-837771,
www.sallareindeerpark.fi.



Luontoretki Kekkonen tapaan

Urho Kekkonen kansallispuisto on Suomen toiseksi suurin kansallispuisto ja yksi maan suurimpia luonnonsuojelualueita. Puiston laajalle alueelle mahtuu niin tuntureita ja laajoja soita kuin metsäisiä kairoja sekä poroaitoja, eräkämppejä ja peurahautoja. Monipuolinen puisto kutsuu retkeilemään kaikkina vuodenaikoina.

Kansallispuiston länsiosan viitoitetulla lähialueella on kokemattomankin retkeilyä helppoa ja turvallista kulkea ja reitit sopivat hyvin myös lapsille. Aluetta hoitaa Metsähallitus. Lisätietoa kansallispuistosta löytyy osoitteesta www.luontoon.fi/urhokekkonenskansallispuisto



Lasketteluoppia Wernerijäniksen opastuksessa

Wernerin hiihtokoulu on lasten ehdoilla opetusta tarjoava vauhdikas hiihtokoulu, joka toimii Suomen Hiihtokeskusyhdistyksen kuuluuissa hiihtokeskuksissa. Wernerin hiihtokouluun kuuluu viisi jaksoa, joista lapsi voi suorittaa osan tai vaikka kaikki.

Alkeisopetusjaksoja on kaksi:

- » LumiWerner
- » VauhtiWerner

Erikoistumisvaihtoehtoja on kolme:

- » RataWerner
- » FreerideWerner
- » LumilautaWerner

Werner kannustaa lapsia rinteeseen tarjoamalla ilmaiset hissiliput kaikille Suomen Hiihtokeskusyhdistyksen hiihtokeskuksissa aikuisen seurassa kurvaileville alle 7-vuotiaille kypäräpäille. Wernerin opissa riittää kannustusta ja liikunnan riemua! www.ski.fi/werner



Lumiukkopuistoon!

Hotelli Luostotunturilla on hiihtolomakaudella avoin Lumipiha, jossa lapset ja lapsenmieliset pääsevät kokeilemaan lumileikkettä ja ihailemaan hiljaisen ylväitä lumiukkoja. Lumiukkoja elävämpää menoa esittelevät porot, joita voi tarkkailla erityiseltä porojen katselupaikalta.

Lumiukkopuiston ja poroditauksen lisäksi Lumipihaan on rakennettu narusokkelo, jossa hippaleikkien jännitys kasvaa entisestään ja ufo-mäki, josta saa varmasti universumin hauskimmat liu'ut. Hotelli Luostotunturin hiihtolomakauden viikkoohjelmaan voi tutustua www.luosto.fi.



Eläinystävän Huskypuisto

Levin Huskypuistossa reilu satapäinen koirajoukko tervehtii vierailijoita hännät heiluen valmiina uusiin tuttavuuksiin. Puistossa asustaa upeita siperianhuskeja, seurapystykorvia ja japaninpystykorvia sekä uljaita koirasusia, jotka esittelevät isäntänsä johdolla oppimaan temppuja. Leikkisät koiratuttavuudet pitävät rapsuttelusta ja eri-ikäisiä koiranpentuja on lähes aina nähtävillä. Koirien lisäksi puistossa voi tutustua myös pusuporoihin!

Huskypuisto sijaitsee n. 12 km päässä Leviltä. Vierailusta tulee ilmoittaa etukäteen puhelimitse 040 570 6572. Opastettu vierailu 6 e/aikuinen ja 3 e/lapsi, kesto on ryhmän koosta riippuen n. 1 tunti.



Lappia ja Legendaa

Kuinka pitkä matka on

Poronkusema on vanha lappalaisten käyttämä pituusmitta. Mistä mitan hämmäntävä nimi on saanut alkunsa ja kuinka pitkistä mitasta on loppujen lopuksi kysymys? Talvioppaan lappia ja legendaa -osio esittelee vanhoja uskomuksia ja taruja, jotka, usko tai älä, voivat olla mystisessä Lapissa aivan totta!

Poro on siisti eläin. Se ei pysty virtsaamaan juostessaan, ja liian pitkä juoksuttaminen ilman virtsataukoa voi aiheuttaa porolle hengenvaarallisen halvaustilan. Poronkusema onkin se matka, jonka ajoporoa voi ajaa ilman virtsataukoa. Maksimissaan matka on 7,5 kilometriä.

Liian kiireinen poromies ei antanut porolleen taukoa ja aiheutti porolleen halvauksen. Hyvin oppineena poromies kuitenkin tiesi kuinka toimia ja otti vikkelästi poron elimen suuhunsa ja imi ummistuneen virtsaputken takaisin auki. Tapahtuneesta valaistuneena poromies nimesi tilansa onnellisten porojen farmiksi.

Kettu Repolainen revontulien tekijänä

Tieteen selitysten mukaan revontulet syntyvät, kun aurinkotuuli kohtaa Maan ilmakehän ja hiukkaset virittyvät ja luovuttavat pienen osan energiastaan valona eli revontulina. Vanha kansa tietää kuitenkin, että pohjoisten valojen takana on ovelaakin ovelampi Kettu Repolainen.

Vanhojen uskomusten mukaan revontulet syntyvät, kun kettu juosta jolkuttaa tuntureilla ja huiskii menessään hankia tuuhealla hännällään. Hankien päiväsaikaan näkyvä välke muuttuu öisellä taivaalla aaltoileviksi revontuliksi. Ketun tekosista kertoo vielä tänäkin päivänä nimi revontulet.

Termit haltuun

- Saamelaiset** – Pohjoismaiden ainoa alkuperäiskansa, jonka edustajia on Suomessa arvion mukaan n. 9 000.
- Saamenmaa** – Saamelaisten asuttama alue
- Lappalainen** – Henkilö, joka saa elantonsa metsästyksestä ja kalastuksesta
- Lappilainen** – Lapissa asuva ihminen
- Hippiäinen** – Havumetsien pieni ja touhukas pallero. Suomen pienin lintu.

poron kusema?

Häikäise taidoilla,
opettele saamea!

Hyvää päivää – Buorre beaivi!

Terve – Dierwa

Mitä kuuluu – Mii Gullo?

Kiitos, hyvää- Dat manná bures, giitu.

Kiitos – Giitu.

Ole hyvä – Leage buorre

Puhutko suomea – Hállátgo suomagiela?

Hirvas – Sarve

Vaadin – Vaya

ilves – álbás

noitarumpu – govdes

saamelaiskoira - sámibeana

mäkärä – muogir

Lapinnoidalle maistui kärpässieni

Mystinen lappi on täynnä shamaaneja, tietäjiä, noitia ja taikakaluja. Entisaikoina erilaiset riitit olivat shamanistisen kulttuurin ominaispiirteitä ja tietäjien uskottiin pääsevän yhteyteen henkien kanssa transsiatilassa. Transsiin tietäjät vajosivat noitarummun avulla. Vahvistaakseen tilaansa tietäjät, noidat ja shamaanit söivät myös kärpässieniä tai joikivat. Transsissa tietäjien uskottiin pystyvän tulkitsemaan kansalle henkien tahdot ja ennustamaan tulevaa.

Nykytiedon valossa maagisia voimia voidaan selittää ainakin kärpässienen myrkyllisyydellä. Kärpässieni aiheuttaa syöjälleen hallusinaatioita, joissa entiset ja nykyiset asiat sekoittuvat unimaaisessa tilassa. Näkyjen erikoiset syy- ja seuraussuhteet on tulkittu tietäjän kyvyksi nähdä tulevaan.

Noidannuoli iskee häiriköivään metsämieheen

Lapinnaitia sekä pelättiin että kunnioitettiin. Noidat saattoivat kuitenkin olla myös hyvin pahansuopia! Lapinnaitien uskottiin pystyvän muuttamaan muotoaan ja muuttamaan vaikka näkymättömiksi. Noita saattoi ryöväitä peltoja, kirotta karjan sairaaksi ja rankaista röyhkeitä tai häiriköiviä metsämiehiä noidannuolella. Lapissa samoilla tulee liikkua luontoa kunnioittaen, niin pysyy turvassa noitien ampuvilta näkymättömiltä nuolilta, jotka aiheuttavat kovan kolotuksen.

USKO TAI ÄLÄ

Poro on siisti eläin. Se ei pysty virtsaamaan juostessaan, ja liian pitkä juoksentaminen ilman virtsataukoa voi aiheuttaa porolle hengenvaarallisen halvaustilan. Poronkusema onkin se matka, jonka ajoporoa voi ajaa ilman virtsataukoa. Maksimissaan matka on 7,5 kilometriä.

Kuva: Leviltä



Talvilomalle pohjoiseen, mutta miten?

Monen matkailijan suunta käy kohti pohjoista talviloman koittaessa. Hiihtokeskukset, talviset maisemat ja nähtävyydet sekä monipuoliset aktiviteetit houkuttelevat reissuun, mutta miten matka taittuu kaikista parhaiten?

Kotimaan matkailija valitsee usein kulkuvälineekseen oman auton. Auto tuo matkustamiseen joustavuutta ja on vahvoilla myös hintavertailussa. Matkakohteessa liikkuminenkin on helppoa, kun auto on jatkuvasti käytössä. Ajotaival voi kuitenkin olla pitkä ja raskas, ja ainakin lapsiperhe tarvitsee matkalle paljon viihdykettä.

Juna- ja bussimatkustaja nauttii maisemista ja saapuu perille levänneenä, mutta miten onnistuu lasketteluvälineiden ja muun tavarapaljouden kuljetus? Entä matkan taittaminen lentäen, tyhjentääkö koko perheen lentomatka matkakassan heti alkuunsa?

Hinta-laatu -vertailussa punnitaan liikennevälineet

Liikennevälineen valintaan vaikuttavat paitsi hinta, myös mukavuus ja matkustusaikea. Koko perheen talvilomamatka kotimaan hangilla on edullisin hoitaa omalla autolla matkustaen. Suoria matkakuluja kertyy polttoaineen hinnan verran, eikä yksittäisen matkustajan kustannus nouse kovinkaan suureksi. Yhteinen aika alkaa jo autossa, ja matkalle voi varata äänikirjoja, pelejä ja muuta viihdykettä takapenkkiläisten ajankuluksi.

Yksin tai kaksin matkustavan kannattaa tutustua tarkasti lentoyhtiöiden tarjouksiin sekä junien ja bussiyhtiöiden tarjontaan. Toisaalta hyviä pakettitarjouksia voi löytyä myös perheille, eikä vaihtoehtoisia liikennevälineitä kannata heti unohtaa.

Junassa perheet ja ryhmät matkustavat edullisesti alennetuin hinnoin. Kaukoliikenteen junissa jo kolmen hengen ryhmä on oikeutettu 15 prosentin alennukseen ja jos ryhmän koko on vähintään 11 henkilöä, nousee alennusprosentti kahteenkymmeneen. Erilliset ryhmäalennukset on määritelty myös eläkeläis- ja koululaisryhmille. Perhelipulla yksi 6-16-vuotias lapsi matkustaa maksutta aikuisen seurassa, kun aikuisella on täyden hinnan maksava junalippu. Alle 6-vuotiaat lapset matkustavat junissa ilmaiseksi, mutta ilman istumapaikkaa.

Bussiliikenteessä esimerkiksi ExpressBus myöntää aikuisten maksun maksaville matkustajille 25 prosentin alennuksen, kun kyseessä on yli 80 kilometrin yhden-suuntainen matka ja ryhmässä on vähintään kolme matkustajaa. 4-11 -vuotiaat lapset matkustavat 50 prosentin alennuksella ja alle 4-vuotiaat 12 vuotta täytäneen matkustajan kanssa ilmaiseksi.

Hinnan ja mukavuustekijöiden lisäksi ympäristöarvot vaikuttavat matkustustavan valintaan enenevässä määrin. Matkailun ympäristövaikutuksiin kiinnitetään huomiota ja ilmastonmuutoksen ehkäisy on sisäistetty kuluttajien yhteiseksi haasteeksi. Kasvanut tietomäärä on helpottanut ympäristöön vaikuttavien valintojen tekemistä ja oman hiilijalanjäljen tarkkailua.

Lentäminen edullisempaa kuin koskaan

Kova kilpailu on tiputtanut lentomatkustamisen hintoja huomattavasti ja perushintojen lisäksi erilaiset alennukset ja tarjoukset laskevat kokonaiskustannusta. Lentomatkustamisen trendi on muuttunut vapaa-ajanmatkakeskeisemmäksi eikä lentämistä pidetä enää liikematkalaisten luksuksena.

- Finnairilla yli 65-vuotiaat matkustavat erikoishintaan ja 12-25-vuotiaille on käytössä nuorisohinnat. Lentäminen on edullisempaa kuin koskaan, joten se on mitä suurimmassa määrin kaikkien ulottuvilla, kerrotaan Finnairin viestintäosastolta.

Lentokoneen eduksi täytyy listata sen nopeus. Lento etelä-suomesta lappiin tahtuu reilussa tunnissa, kun taas junalla matkaan kuluu yhdeksästä kahtentoista tuntia. Autoteitä pitkin reilu 800 kilometrin matka vie 80 km/h keskinopeudella kymmenen tuntia. Toisaalta itse lentomatkan lisäksi lentomatkustajan tulee varata aikaa myös lähtöselvitykseen, turvatarkastukseen ja perillä matkatavarojen odotteluun.

Juna on ekologinen vaihtoehto

Erinomaisen energiatehokkuutensa ansiosta juna on ympäristöystävällinen liikennemuoto. Rautatieliikenteen osuus Suomen liikenteen päästöistä on alle kaksi prosenttia ja hiilidioksidipäästöt ovat muhin kulkuvälineisiin verrattuna alhaiset.



Kuva: Soile Laaksonen/VR

Vaikka lentomatkustamisen päästöjä on onnistuttu pienentämään huomattavasti, jää lentäminen ympäristöystävällisyydessä viimeiselle sijalle vertailussa junaan, bussiin tai henkilöautoon. VR:n junaliikenteeseen toimitettu sähkö tuotetaan vesivoimalla eikä se siten aiheuta lainkaan hiilidioksidipäästöjä, linja-autoliikenteessä kokeillaan biodieselin käyttöä ja liikennevälineiden kuljettajille annetaan taloudellisen ajotavan koulutusta, jotta päästöt saataisiin mahdollisimman pieniksi. Bussiliikenteessä matkustajakohtainen päästömäärä jää hyvinkin pieneksi, kun kokonaispäästö jaetaan matkustajien kesken.

- Ympäristövaikutukset riippuvat paljolti siitä, millaisella lentokoneella lennetään. Finnairilla on maailman modernein Euroopan-laivasto ja kaukoliikenteen uudistus saadaan päätökseen vuodenvaihteessa. Mitä modernimpi kone, sen tehokkaampi se on ja sen vähemmän päästöjä syntyy, Finnairin viestintäosaston Maria Mroue kehuu Finnairin kalustoa.

Viihtyminen matkalla

Oli liikennevälineenä oma auto, juna, busi tai lentokone, on matkalle hyvä varata viihdykettä. Pitkän matkan aikana viihtyminen on tärkeää ja etenkin lasten kanssa matkustavalle hyvin varusteltu puuhalauku on ehdoton osa onnistunutta matkaa. Omassa autossa takapenkin melusaaste ei aiheuta niin suurta närää, mutta junassa, bussissa ja lentokoneessa kansamatkustajat tulee ottaa huomioon.

Viihdykettä matkoille tuovat puuhakirjat, piirtovälineet, pelit sekä äänikirjat. Junissa lasten viihtyvyyttä parantavat myös lapsivaunut, joissa riittää puuhailtavaa. Leikkipaikoilla aika kuluu rattoisasti ja mahdollisuus liikkumiseen helpottaa pitkää matkaa. Busseissa ja lentokoneissa leikkipaikan järjestäminen olisi mahdotonta ja lasten paikallaan istumiseen vaikutetaan puuhatarvikkeilla. Myös nykyteknologia on tuonut helpotusta matkalla viihtymiseen. Pienet Mp3-soittimet ja iPodit sopivat hyvin matkailijan viihdykkeeksi, ja jokainen matkustaja voi valita mukaan omaa suosikkimusiikkiaan.

Samalla energiamäärällä matkustat Helsingistä, joko

- » junalla Rovaniemelle
- » busilla Seinäjoelle
- » omalla autolla Tampereelle
- » lentokoneella Riihimäelle

www.vr.fi

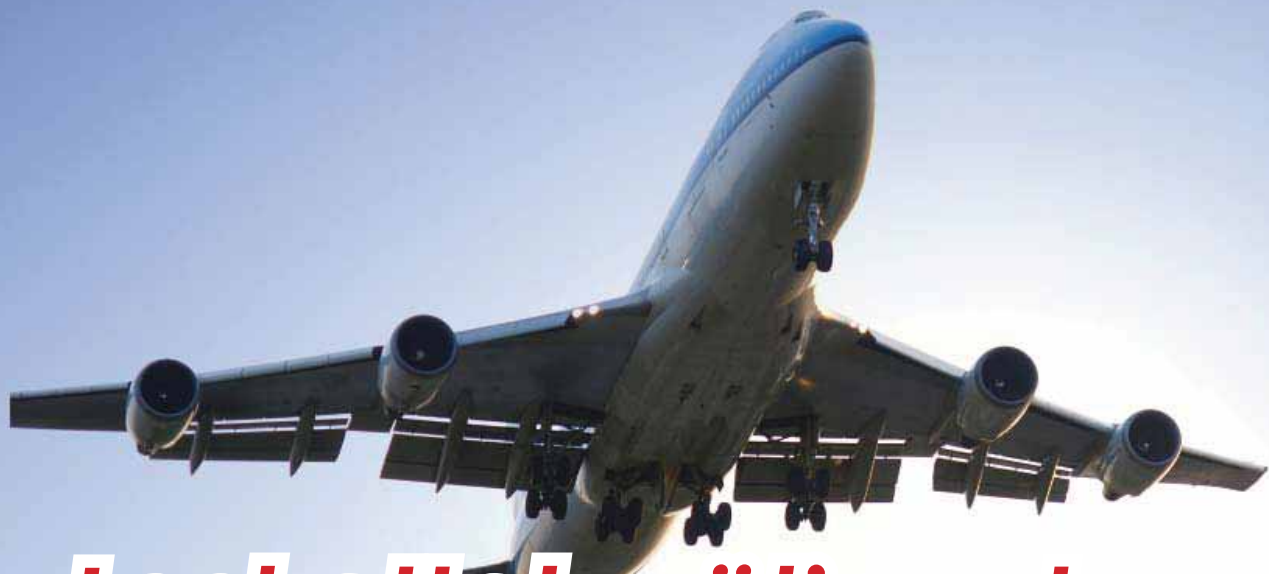

Lasketteluvälineet kulkevat hyvin mukana!

Talvimatkaillijat on otettu hienosti huomioon juna-, bussi- ja lentoliikenteessä. Junassa sukset kulkevat junatyypistä riippuen erilaisissa sijoituspaikoissa. Esimerkiksi InterCity-junissa suksille on käytössä erillisiä panttilukittavia kuljetuspaikkoja, joihin mahtuu 5 suksiparia ja kaksi lumilautaa. Suksi/lautapaikkoja ei tarvitse varata etukäteen ja lukitseminen tapahtuu 50 sentin kolkolla.

Bussissa isompien matkatavaroiden kuten lasketteluvälineiden kuljettamista on hyvä tiedustella etukäteen, jotta niille voidaan varata riittävästi kuljetustilaa. Myös mahdolliset lisämaksut suurien matkatavaroiden osalta on hyvä selvittää. Ilman lisämaksua matkustaja voi kuljettaa mukanaan kahden matkalaukkua, kassia tai niitä vastaavaa matkatavaraa. Isommista tavaramääristä bussiyhtiöllä on oikeus periä kuljetusmaksu. Lasketteluvälineet tulee olla asianmukaisesti pakattu, jotta ne eivät vaurioitu tai vaurioita muita tavaratilassa kuljetettavia tavaroita.

Lentokoneessa lasketteluvälineet kulkevat ruumassa. Hiihtovarustepaketiksi lasketaan yhden sukset ja sauvat tai yksi lumilauta sekä yksi pari monoja. Mikäli hiihtovarustepaketti sisältyy sallittuun matkatavaramäärään, kuljetetaan ne reittilennoilla veloitusetta. Jos matkatavaroiden yhteispaino ylittyy, jokaisesta suksipaketista peritään erillinen maksu. Kotimaanlennoilla suksien ja lumilaudan kuljetus erikoismatkatavarana maksaa 20 € /laukku/paketti. Kotimaanlennoilla matkatavaroiden enimmäispaino saa olla 20 kg. Normaalin matkatavaran ylipainomaksu on 5 €/kg.

Suksia tai lumilautaa ei normaalisti tarvitse ilmoittaa reittilennoille etukäteen, yli 10 hengen ryhmien on kuitenkin hyvä ilmoittaa suksien kuljetuksesta etukäteen konetyyppiäkohtaisten rajoitusten vuoksi.

Lastenrattaat kuljetetaan yleensä muiden kirjattujen matkatavaroiden kanssa ruumassa.

Tarkkailko omaa hiilijalanjälkeäsi matkustaessasi?

Matkustaminen on suuri osa henkilökohtaisen hiilijalanjäljen muodostumista. Vaikutusta on sillä valitsetko ympäristöystävällisen tavan liikkua vai kuormitako luontoa suurilla päästöillä. Jalanjälkeen voi vaikuttaa suosimalla vähäisiä päästöjä aiheuttavia kulkuvälineitä ja huomioimalla omien kulutustottumusten vaikutukset.

Hiilijalanjälki osoittaa ihmisen toiminnan vaikutuksen ympäristöön syntyvien kasvihuonekaasujen määränä mitattuna hiilidioksidiyksikköinä.

Lapsi lentokoneessa

Lentäminen voi olla yksi loman jännittävimmistä kokemuksista. Valmistaudu lapsen kanssa lentämiseen huolellisesti ja varaa mukaan sopivat ruuat ja juomat sekä tarpeeksi viihdykettä. Lapselle kannattaa hyvissä ajoin kertoa miten ja mihin ollaan menossa, etenkin jos kyseessä on lapsen ensimmäinen lentomatka. Nousun ja laskun aikana tapahtuvaan ilmapaineenvaihteluun kannattaa valmistautua pureskelemalla purukumia, lapset kuten myös aikuiset voivat tuntea kipua korvakäytävässä ja korvat voivat mennä lukkoon.

Yöjunalla perille nukkuen

VR:n JunaSki on erityisesti talvimatkaillijalle sopiva matkustusvaihtoehto. Yöjunalla pitkäkin matka taittuu nopeasti. Makuuvaunussa nukkuminen onnistuu, vaikka unenlahjat eivät olisikaan parhaasta päästä ja perillä loma alkaa hyvin levänneenä. Sukset ja laudat kulkevat junassa mukana kätevästi ja jopa oma auto on mahdollista pakata mukaan.



POROVAARA

Porot ovat pohjoisessa yleinen näky ja yksi Lapin symboleista. Laumassa liikkuvat porot ovat valitettavasti myös liikennetiski. Varsinkin talvella porot liikkuvat mielellään tiellä, kun paksu hanki vaikeuttaa niiden liikkumista metsissä ja lauman johtajaa seuraavat porot voivat loikata tielle yllättäen autoista piittaamatta.

Jos joudut porokolariin toimi seuraavien ohjeiden mukaan:

- » Ilmoita tapahtuneesta heti poliisille. Ilmoita poliisille oma nimesi, tapahtumapaikka, tilanne, auton rekisterinumero ja vakuutusyhtiö. Kysy toimintaohjeet.
- » Estä lisäonnettomuuksien syntyminen.
- » Jos poro on elossa, mutta loukkaantunut tainnuta se lyömällä kovalla esineellä otsaan. Autosta löytyy aina ainakin rengasavain, joka sopii tarkoitukseen. Siirrä poro tien viereen.
- » Katkaise tajuttoman poron kaulavaltimo ja laske veri pois.
- » Ajoneuvon pakollisesta liikennevakuutuksesta korvataan poronomistajalle koitunut vahinko ilman, että vakuutuksen bonus laskee!



Karavaanari matkaa talvellakin

Talvilomamatka, mökkireissu, hiihtoretki tai laskettelupäivä onnistuu hyvin asuntoautolla tai -vaunulla matkustaen. Pidempään matkaan lähtiessä kahvi- ja lepotaumat vietetään leppoisissa tunnelmissa omassa ajoneuvossa ja välineetkin mahtuvat hyvin mukaan.

Monet leirintäalueet ovat avoinna talvellakin. Varsinkin hiihtokeskusten läheisyydessä sijaitsevat leirintäalueet ovat aktiivisessa käytössä myös talvikauden aikana.

Leiriytyminen talviolosuhteissa

Talvileiriytymiseen pätee samat turvavälimääräykset kuin kesällä. Ajoneuvojen ja etutelttojen välin on oltava vähintään neljä metriä. Vetoauton voi sijoittaa neljän metrin sisään niin, että viereiseen matkailuautoon, -vaunuun tai etutelttaan on vähintään 1,8 metrin väli.

Ajoneuvon ympärille ei saa rakentaa lumisokkeliä tai vastaavia rakennelmia.

Vinkejä talvimatkailuun

Talvella tärkeintä on varmistaa, ettei ajoneuvo jäädy paikoilleen. Jäätymisen voidaan estää asettamalla nokkapyörän ja tukijalkojen alle lankun patkat ja tyhjentämällä vesi huolellisesti pois säiliöistä ja putkista. Pysäköidessä vetokytkin kannattaa suojata jäätymiseltä ja kosteudelta, myös lämminvesiböilerin jäätymisen tulee estää.

Talvella on syytä muistaa, että kylmässä ajoneuvossa kosteus tiivistyy helposti sisätiloihin. Huolellinen tuuletus kuivattaa ja lämmittää sisätilat ja tekstiilit.

Paksu lumikerros ajoneuvon päällä heikentää ilmanvaihtoa. Ajoneuvo on hyvä puhdistaa lumesta säännöllisesti.

Ennen matkaan lähtöä:

- » Varmista kaasulaitteiden toiminta ja tarkista kaasuletkun kunto
- » Tarkista pakkasnesteen määrä
- » Varmista, että jääkaappi toimii
- » Varmista palo- ja kaasuvaroittimen toiminta
- » Mittaa akun jännite, vesipinta ja varaus
- » Takista kelalla olevien johtimien kunto
- » Puhdista ajoneuvo huolellisesti lumesta ja jäädästä ennen liikkeelle lähtöä

Leirintäalueet talvikaudella 2009 - 2010

Hiihtolomalaisen vinkki!

■ Tutustu vaikka kaikkiin lähimpiin hiihtokeskuksiin. Asuntoautolla tai -vaunulla päivän retket onnistuvat hyvin!



Hartola

Koskenniemi

Koskenniementie 66, 19600 Hartola
(03) 716 1135
email@koskenniemi.com
www.koskenniemi.com

Helsinki

Rastila Camping

Karavaaninkatu 4, 00980 Helsinki
(09) 310 78517
rastilacamping@hel.fi
www.rastilacamping.fi

Ii

Iin Sillat

Haminantie 32, 91100 Ii
(08) 817 3300
www.iinsillat.fi

Inari

Näverniemen Lomakylä

Näverniementie, 99800 Ivalo
(016) 677 601
naverniemen@lomakyla.inet.fi

Juuka

Kolin Future Freetime

Kopravaarantie 27, 83950 Ahmoavaara
(0400) 374 840
kopravaara@futurefreetime.fi
www.futurefreetime.fi

Jyväskylä

Laajavuori Caravan

Laajavuorentie 15, 40740 Jyväskylä
(014) 266 7053
info@laajavuori.com
www.laajavuori.com

Jämsä

Kievari Rantapirtti

Petäjavedentie 448, 42440 Koskenpää
(014) 767 115
timo.niinimaki@kp-rantapirtti.fi
www.kp-rantapirtti.fi

Kaustinen

Tastulan lomakylä

Pertuntie 7, 69600 Kaustinen
(06) 861 4118
www.tastula.kaustinen.fi

Kemiönsaari

Hostel Panget

Täysihoidolantie 6, 25870 Dragsfjärd
(02) 424 553
info@panget.fi
www.panget.fi

Kesälahti

Karjalan Lomakeskus

Väärämäentie 147 A, 59800 Kesälahti
(013) 378 121 / (0400) 661 012
info@karjalan-lomakeskus.fi
www.karjalan-lomakeskus.fi

Kittilä

Levilehto Apartments

Levintie 1625, 99130 Sirkka
(040) 3120 200
levilehto@levi.fi
www.levilehto.fi

Kiuruvesi

Gasthaus-Camping Palopaikka

Teollisuustie 7, 74700 Kiuruvesi
(0400) 945 544
palopaikka@sireeni.inet.fi
www.palopaikka.com

Kokkola

Kokkola Camping

Vanhansatamanlahti, 67100 Kokkola
(06) 831 4006
info@kokkola-camping.fi
www.kokkola-camping.fi

Kotka

Santalahti

Santalahdentie 150, 48310 Kotka
(05) 260 5055
Info@santalahti.fi
www.santalahti.fi

Kouvola

Kouvola Camping Tykkimäki

Käyrälammentie 20, 45200 Kouvola
(05) 321 1226
camping@tykkimaki.fi
www.fontana.fi/tykkimaki
www.topcamping.fi

Orilampi

Voikoskentie 138, 47910 Hillosensalmi
(05) 389 881
www.orilampi.com

Kuopio

Matkailukeskus Rauhalampi / Rauhalampi

Holiday Centre
Rauhankatu 3, 70700 Kuopio
(017) 473 000
rauhalampi@kuopio.fi
www.rauhalampi.com

Kuusamo

Rantatropiikki

Kylpyläntie, 93600 Kuusamo
(020) 1234 906
myynti.kuusamo@holidayclubhotels.fi
www.holidayclubhotels.fi



Lahti

Mukkulan Leirintäalue

Ritaniemenkatu 14, 15240 Lahti
(03) 753 5380/ (044) 217 9 779
tiedustelut@mukkulacamping.fi
www.mukkulacamping.fi

Larsmo

Strandcamping

Assarskärsvägen 1, 68570 Larsmo
(06) 728 5151
www.strandcamping.com

Leppävirta

Mansikkaharjun Lomakeskus

Kalmalahdentie 8, 79100 Leppävirta
(017) 554 1383/ (050) 598 1481
jukka.havukainen@mobili.net
www.mansikkaharju.net

Lieksa

Ruunaan Retkeilykeskus

Neitikoski, 81750 Pankakoski
(013) 533 170/ (0400) 154 524
neitikoski@ruunaa.fi
www.ruunaa.fi

Liminka

Värminkosken leirintäalue

Raahentie 71, 91900 Liminka
(040) 708 4103
margareetta.perunka@
varminkoskenleirinta.inet.fi
www.varminkoski.fi

Messilä

Camping Messilä

Satamapolku 1, 15980 Messilä
(03) 876 290/ (0400) 498 361
messila@campingmessila.fi
www.campingmessila.fi
www.huvila.net/1158

Mäntyharju

M-Motel Oy Ltd, Mäntymotelli Caravan

Motellintie 13, 52720 Karankamäki
(015) 7616 200
myynti@mantymotelli.net
info@tahti-matkat.fi
www.mantymotelli.net

Tommolansalmi

Kouvolantie 2216, 52700 Mäntyharju
(0400) 754 835
info@tommolansalmicamping.com
www.tommolansalmicamping.com

Nokia

Nokia Camping Viinikanniemi

Viinikanniemenkatu, 37120 Nokia
(03) 3413 384
info@viinikanniemi.com
www.viinikanniemi.com

Oulu

Nallikari Lomakylä-Camping

Leiritie 10, 90500 Oulu
(08) 558 61350
nallikari.camping@ouka.fi
www.nallikari.fi

Pelkosenniemi

Pyhätunturin Kotakylä / Lomakeskus Lapin Orava

Pyhäjärven kylä, 98530 Pyhätunturi
(016) 852 103/ (0400) 892 374
orava@lapinorava.fi
www.lapinorava.fi

Pori

Top Camping Yyteri

Yyterinsantojentie 1, 28840 Pori
(02) 634 5700
topcamping@yyteri.fi
www.yyteri.fi/camping

Posio

Lapiosalmen Erämatkailukeskus

Lapiosalmentie 9, 97900 Lapiosalmi
(0400) 344 545
lapiosalmi@saukko.fi
www.lapiosalmi.fi

Lomakeskus Himmerki

Himmerki 8, 97900 Posio
(0440) 352 602
info@himmerki.com
www.himmerki.com

Punkaharju

Fontana Punkaharjun Lomakeskus Camping

Tuunaansaarentie 4, 58450 Punkaharju
(020) 7529 800
punkaharju@fontana.fi
www.fontana.fi/punkaharju

Pyhäjoki

Kielosaaren Lomat

Vanhatie 73, 86100 Pyhäjoki
(050) 336 2804
www.pyhajoki.fi

Pyhäjärvi

Emolahti Camping

Pellikantie, 86800 Pyhäsalmi
(08) 783 443
emolahti.camping@pyhajarvi.fi
www.pyhajarvi.fi/emolahticamping

Lomakylä Marjoniemi

Lomakyläntie 178, 86850 Hiidenniemi
(08) 788 020/ (040) 522 1190
info@marjoniemi.com
www.marjoniemi.com

Rantasalmi

Rantasalmen Lomakylä

Lomatie 214, 58900 Rantasalmi
(040) 736 2103/ (040) 595 8244
rantasalmi.lomakyla@pp.inet.fi
www.rantasalmenlomakyla.net

Riihimäki

Lempivaara

Karhintie 196, 11130 Riihimäki
(019) 719 200
info@lempivaara.com
www.lempivaara.com

Ruovesi

Haapasaaren Lomakylä

Haapasaarentie 5, 34600 Ruovesi
(044) 080 0290
lomakyla@haapasaari.fi
www.haapasaari.fi

Salla

Sallinen Caravan

Tunturikumuntie 2, 98900 Salla
(040) 8320 932
sallatunturincaravan@salla.fi
loma.salla.fi

Somero

Camping Kökkö

Turuntie 1247, 31520 Pitkäjärvi
(02) 748 1163
kokkonlomamokit@co.inet.fi
www.s-netti.com/kokko

Sotkamo

Naapurivaaran Lomakylä

Pohjavaarantie 66, 88610 Vuokatti
(08) 664 422/ (0400) 882 525
naapurivaaran.lomakyla@vuokatti.net
www.naapurivaaranlomakyla.vuokatti.net

Suomussalmi

Erä-Hossa

Hossantie 278 B, 89920 Ruhtinansalmi
(08) 732 310/ (0500) 166 377
lahja.konttinen@luukku.com
www.era-hossa.fi

Tervola

Wild Lapland

Kätkävaara, 95300 Tervola
(040) 748 8737
info@wildlapland.net
www.wildlapland.net

Valkeakoski

Apianlahti Camping

Pälkäneentie 43, 37600 Valkeakoski
(040) 586 1097
apianlanti@hotmail.com
www.apianlahticamping.com



Joulun taikaa Santa Parkissa

Santa Park on Joulupukin ja tonttujen satumaailma, jonne sinäkin pääset kurkistamaan

Santa Park on jännittävään maanalaiseen luolastoon rakennettu joulun lämpimällä tunnelmalla ja joulumuorin maukkaiden piparkakkujen tuoksulla varustettu koko perheen nähtävyys Rovaniemellä. Santa Parkissa voit tutustua tonttujen touhuihin ja käyvä Professoritontun virallisessa Tonttukoulussa opettelemaan tonttujen muinaisia, salaisia taitoja, koristella piparimuorin salaisella reseptillä valmistetun piparkakun Piparilassa, tutustua rekijunan kyydissä kaikkiin neljään vuodenaikaan, lappilaisiin hahmoihin ja eläimiin ja vaikka lähettää terveiset Santa Parkin postitoimistosta aidolla joulupukin leimalla varustettuna.

Santa Parkissa riittää puuhasteltavaa ja ihasteltavaa koko perheelle!

Ikuista itsesi yhteiskuvaan Joulupukin kanssa

Joulupukin tärkeä työ vaatii rauhaisan työhuoneen, jonka löytää Santa Parkin vanhasta hirsirakennuksesta. Joulupukki pitää vieraista ja etenkin lapsia hän tapaa päivän aikana mielellään. Voit toimittaa joululahjatoivelistan Joulupukille aivan henkilökohtaisesti!

Joulupukki on yksi maailman megaluokan julkkiksista ja muistoksi tapaamisesta saat joulupukin nimikirjoituksen ja halutessasi joulupukin luottokuvaaja-Tonttu ikuistaa teidät viralliseen yhteiskuvaan.

Jäägalleria on Joulupukin tapa kerätä taidetta

Joulupukki, joulumuori ja tontutkin pitävät taiteesta. Heidän tapansa ihailla taidetta eroaa kuitenkin hieman perinteisestä taidenäyttelystä. Nimittäin Santa Parkin galleriassa kaikki veistokset on tehty jäädästä! Upeiden veistosten aiheina ovat Lapin eläimet ja ihmiset sekä myyttiset perinteet. Veistoksia esittelee kuvankaunis Jääprinsessa, jonka lumoavat tarinat jaksavat viihdyttää pienempiäkin galleriavieraita.

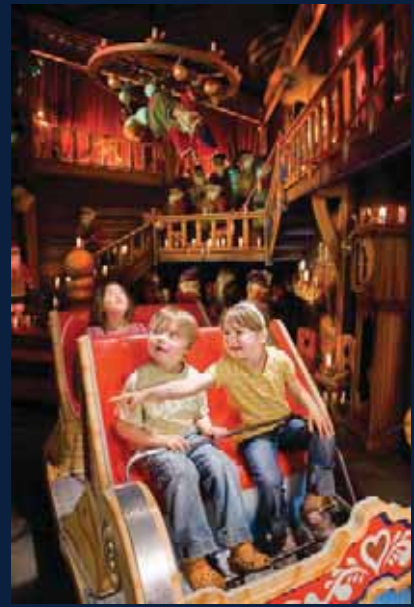

Aukioloajat ja hinnat

Santa Park on avoinna
28.11.2009-9.1.2010
joka päivä klo 10-18

Tarkista Joulun ajan poikkeukselliset aukiolopäivät netistä
www.santapark.fi

Lapset	20 e
Aikuiset	25 e
Jäägalleria	7 e/hlö



Kulttuuria ja viihdettä Arktikumissa

Rovaniemen tiedekeskus kertoo pohjoisen tarinoita mieleenpainuvasti



Miltäköhän näyttäisi saamankielinen Aku Ankka?

Näyttelyt

Perusnäyttelyn lisäksi Arktikumissa on talvikauden aikana seuraavat näyttelyt:

9.9.2009-31.1.2010

Priitu Rovaniemen markkinoilla

12.2.2010-30.5.2010

Kaksi kansaa - Kaksi kieltä

Hinnat:

Aikuiset 12 e

Lapset 7-15 v, koululaiset 5 e

Lapset alle 7 v veloituksetta

Eläkeläiset, opiskelijat, työttömät, varusmiehet 8 e

Kysy perhe- ja ryhmälipuista

Talvikauden aukioloajat:

1.10. - 30.11.2009 ti-su 10-17

1.12.2009 - 11.1.2010 ma-su

10-18

24.12. suljettu

13.1.2010 - 31.5.2010 ti-su 10-18

Yhteystiedot:

Arktikum

Pohjoisranta 4, 96200 Rovaniemi

Puh. (016) 322 3260

info@arktikum.fi

www.arktikum.fi

Vierailu Rovaniemen Arktikumiin on mielenkiintoinen kokonaisuus pohjoisen elämyksiä, lapin luontoa, kulttuuria ja historiaa. Tiedekeskusnäyttelyssä vieraat voivat ihailla upeita pohjoisen valoja revonteliteatterissa ja tutustua jääluloaan, arktiseen jokeen, tutkimusasemiin ja arktiseen vuoden kiertoon.

Samassa yhteydessä Lapin maakuntamuseo kuljettaa kävijät esihistoriasta Lapin luonnon, kansojen ja eläinten parissa lähihistoriaan asti.

Arktikum on tiedekeskus, museo, suosittu kulttuurikohde ja nähtävyys, jonka mieleenpainuva anti yhdistää kulttuurin ja viihteen toimivaksi kokonaisuudeksi.

Löytöretkelle Lapin historiaan

Arktikumin vierailua voi siivittää jännittävän löytöretkikartan avulla. Kartta ohjaa vieraat erilaisten kysymysten avulla Suomen Lapin ja arktisten alueiden halki ja tuo lisävirikettä etenkin kouluikäisille vierailijoille. Taitavat kartan käyttäjät voivat löytää esimerkiksi saamenkielisen version Aku Ankasta ja Napapiirin määritelmän. Löytöretkikartta sisältyy perhelipun hintaan, tai sen voi ostaa lipunmyynnistä erikseen.

Lappi – poltetu maa

Suomen sodat ovat vaikuttaneet vahvasti lappiin. Lappi tuhoutui lähes täysin Lapin sodassa saksalaisten noudattaman poltetun maan taktiikan seurauksena, mutta on elpynyt jälleen. Luonto korjaa ihmisten aikaansaannoksia ja jälleenrakennustyön avulla vahingot on saatu peitettyä. Saksalaisten jättämää sotakalustoa löytyy kuitenkin edelleen Lapin metsistä.

Lapin historia, ihmisten tarinat, selviytymiskeinot ja pohjoisen rikas kulttuuriperintö ovat kaikkien nähtävillä Arktikumin saleissa.



Talven riemua ja pysähdyttävää glamouria LUMILINNASSA

Kemin LumiLinna on yksi Suomen suosituimmista talvinähtävyyksistä. Maailman suurimman lumilinnan suosion syyt löytyvät varmasti Linnan monipuolisuudessa. Linna on samaan aikaan lumileikkien paratiisi, lumiarkkitehtuurin taidonnäyte ja glamouria tihkuva jääpalatsi.

Jo 13. kerran rakennettava Kemin LumiLinna houkuttelee vierailijoita ihailemaan taidokkaita jääveistoksia, lumikaaria, holveja ja käytäviä sekä tarun hohtoa heijastavia valoja, jotka suunnitellaan vuosittain erilaisen teeman ympärille. Linnan rakennustyöt aloitetaan joulukuun aikana ja avajaiset pidetään lauantaina 30.1.2010. Samoin LumiLinnan tapahtumakalenteri päivitetään vuodella 2010 loppuvuodesta.

LumiLinna on monipuolinen kokonaisuus nähtävää ja koettavaa

LumiLinna ei ole vain perheen pienimpien unelmakohde, vaikka Linnassa on paljon virikkeitä lapsille ja viikonloppujen ohjelmatarjonta on suunniteltu erityisesti lapsiperheitä ajatellen. Puhuaa riittää tuubilukumäessä, lumilabyrintissä ja lumipallomeressä sekä leikitäidin järjestämissä ulko-ohjelmissa. Lisäksi lapsia hauskuuttavat linnan henget Arttu ja Terttu. Aikuisempaan makuun elämyksellisistä hetkistä voi nauttia ruokaillen LumiRavintolassa tai viettämällä ikimuis-toisen yön LumiHotellissa. LumiHotelli avaa ovensa yöpyjille 31.1.2010.

Häät lumikuningattaren ja -kuninkaan tyyliin

LumiLinnan linnamaisuutta korostaa sen oma LumiKappeli, joka on vuosien saatossa muotoutunut yleisön keustosuosikiksi. Kappeli on kaikkien kirkkokuntien käytössä ja siellä voidaan järjestää vihki-, kaste- ja muita kirkollisia tilaisuuksia. LumiLinnan näyttävisissä puitteissa on vihitty kymmeniä pareja ympäri maailman ja häätjuhla on varmasti ollut jokaiselle vieraalle unohtumaton kokemus.

LumiLinnalla maailmankartalle

LumiLinna on huomioitu ulkomaita myöten. Maailman suurin LumiLinna on päässyt Guinnessin ennätysten kirjaan, Kiinan televisioon ja todellakin nostanut Kemin maailmankartalle. Vuosittain LumiLinnassa vierailee n. 300 000(?) kävijää ympäri maailmaa.

Faktaa

- LumiLinna on avoinna avajaispäivästä 30.1.2009 huhtikuulle asti. Linnakauden aikana LumiLinna on avoinna päivittäin klo 10-19.
- LumiLinnan sisätilojen lämpötila on n. -5 °C ulkolämpötilasta riippumatta. Vierailuun kannattaa pukeutua lämpimin talvivarustein, käsineet, hattu ja talvikengät ovat ehdottomat.
- Lämpimät Wc-tilat ja lastenhoituhuone löytyvät LinnanTuvasta, jossa on myös kahvila ja myymälä.
- LumiLinnassa järjestetään linnakauden ajan joka viikonloppu erilaista ohjelmaa ja konsertteja. Ohjelma on suunniteltu erityisesti lapsiperheitä ajatellen.

Nähtävyydet

Pohjois-Suomen lääni

Ametistikaivos

(0400) 523 924

arctic.amethyst@amethystmine.fi

www.amethystmine.fi

LUOSTO

Arctic SnowHotel

(040) 769 0395/ (040) 845 3774

info@arcticsnowhotel.fi

www.arcticsnowhotel.fi

ROVANIEMI

Arktikum

(016) 322 3260

info@arktikum.fi

www.arktikum.fi

ROVANIEMI

Hetan Lumilinna

(0400) 395 045

www.hetanlumilinna.com

ENONTEKIÖ

Ice Park Finland -jämaailma

(044) 297 1354

katja@iceparkfinland.fi

www.iceparkfinland.fi

ROVANIEMI

Joulunäyttely

(016) 356 1513

napapiirin.lahja@co.inet.fi

www.christmashouse.fi

ROVANIEMI

Jäämeri (reissu jäämerenrannalle)

(016) 556 111

matkailu.enontekio.fi

ENONTEKIÖ

Jäänmurtaja

(016) 256 548

sampo@kemi.fi

www.sampotours.com

KEMI

Kemin lumilinna

(016) 259 502

info@snowcastle.net

www.snowcastle.net

KEMI

Lainion lumikylä

(040) 416 7227

info@yllassafarit.net

www.snowvillage.fi

YLLÄSJÄRVI

Levi Huskypark

(040) 570 6572

levihuskypark@gmail.com

www.polarspeed.fi

KITTILÄ

LumiNenän Seikkailu Maa

(040) 535 5296

luminenanseikkailumaa@gmail.com

www.luminena.fi

PYHÄTUNTURI

Napapiirin Huskypuisto

(040) 824 7503

levihuskypark@gmail.com

www.polarspeed.fi

ROVANIEMI

Nukke- ja lelunäyttely

-joulumuorin nurkka

(040) 508 1934

sschwart@ulapland.fi

www.savukoski.fi/matkailu

SAVUKOSKI

Pyhä-Luoston Husky- ja Poropuisto

(040) 587 9949/ (040) 841 9199

info@kopara.fi

www.kopara.fi

PYHÄTUNTURI

Ranuan eläinpuisto

(016) 355 1921

ranuan.zoo@ranua.fi

www.ranuzoo.com

RANUA

Revontulikappeli

(020) 7681 730

kairosmaja@sana.fi

www.kairosmaja.fi

PYHÄTUNTURI

Santa Park

(0600) 301 203

info@santapark.com

www.santapark.fi

ROVANIEMI

Siida - Saamelaismuseum

(0400) 898 212

siida@samimuseum.fi

www.siida.fi

INARI

Oulun lääni

Kierikkikeskus

(08) 8170 490

asiakaspalvelu@kierikki.fi

www.kierikki.fi

YLI-I

Kiteen eläinpuisto

(0207) 425 770

pajarinhovi@kiteenelainpuisto.inet.fi

www.kiteezoo.fi

KITEE

Tiedekeskus Tietomaa

(08) 5584 1340

www.tietomaa.fi

OULU

Itä-Suomen lääni

Kenkävero

(015) 162 230

myyntipalvelu@kenkavero.fi

www.kenkavero.fi

MIKKELI

**Olavin linna**

(015) 531 164
olavinlinna@nba.fi
www.olavinlinna.fi
SAVONLINNA

Perinnetalo Isäntärenki

(040) 5954 238
perinnetalo@isantarenki.net
www.isantarenki.net
LIEKSA

Pohjois-Karjalan museo/ Carelicum

(013) 267 5222
carelicum.lipunmyynti@jns.fi
www.carelicum.fi
JOENSUU

Puijon torni

(017) 255 5253
www.puijo.com
KUOPIO

Syreeni - Marttojen perinnetietokeskus

(015) 228 917
www.martat.fi/perinnetietokeskus
MIKKELI

Talvisotamuseo

(08) 6155 5395
museo@kuhmo.fi
www.kuhmo.fi/talvisotamuseo
KUHMO

Valamon luostari

(017) 570 111
valamo@valamo.fi
www.valamo.fi
UUSI-VALAMO

Wanhan ajan joulupirtti

(013) 881 248
www.parppeinvaara.fi
ILOMANTSI

Länsi-Suomen lääni**Kallioplanetaario**

(010) 470 7200
www.kallioplanetaario.fi
JYVÄSKYLÄ

Kivitasku

(050) 523 7740
info@kivitasku.com
www.kivitasku.com
MUURAME

Maria Drockila -kynttilöpaja

(044) 303 9020
ulvila@mariadrockila.fi
www.mariadrockila.fi
ULVILA

**Näsinneula, Planetaario, Delfinaario,
Akvaario**

(0207) 130 200
www.sarkanniemi.fi
TAMPERE

Pyynikin näkötorni

(03) 212 3247
www.gotampere.fi/nahtavyudet
TAMPERE

Snowpark Parra

(040) 843 4247
parra@parra.fi
www.parra.fi
TEUVA

Suomen Jääkiekkomuseo

(03) 5656 6966
jaakiekkomuseo@tampere.fi
www.tampere.fi/jaakiekkomuseo
TAMPERE

Tallipiha

(040) 507 4997
tarja.nenonen@tallipiha.inet.fi
www.tallipiha.fi
TAMPERE

Tuorlan planetaario ja observatorio

(045) 656 7211/ (050) 303 9803
www.astro.utu.fi
KAARINA

Turun linna

(02) 262 0300
museokeskus@turku.fi
www.turku.fi/turunlinna
TURKU

Tuurin kauppakylä

(06) 5100 7100
www.tuuri.fi
TUURI

Etelä-Suomen lääni**Ateneum**

(09) 173 361/ (09) 1733 6401
www.ateneum.fi
HELSINKI

Hiihtomuseo

(03) 814 4523
museo@lahti.fi
www.lahdenmuseot.fi
LAHTI

Hämeen linna

(03) 675 6820
hlinna@nba.fi
www.nba.fi/fi/hameenlinna
HÄMEENLINNA

Jääpuisto

(050) 535 5119
janne.niini@imagematch.fi
www.jaapuisto.fi
HELSINKI

Maria Drockila -kynttilöpaja

(044) 303 9017
orimattila@mariadrockila.fi
www.mariadrockila.fi
ORIMATTILA

Maria Drockila -kynttilöpaja

(044) 303 9014
toimisto@mariadrockila.fi
www.mariadrockila.fi
PORVOO

Näyttelykeskus WeeGee

(09) 8163 1818
weegee.info@espoo.fi
www.weegee.fi
ESPOO

Tiedekeskus Heureka

(09) 85799
info@heureka.fi
www.heureka.fi
VANTAA

Ursan tähtitorni

(09) 653 505
www.ursa.fi
HELSINKI

Umpihanki koettelee hiihtäjää

Suomen sisua vaativin talvitapahtuma

Helmikuun puolen välin kirpeimmissä pakkasissa satapäinen joukko valmistautuu rinkkoineen, karttoineen ja metsäsuksineen viettämään seuraavat kaksi päivää täysin luonnon olosuhteiden armoilla. Edessä on kymmenien kilometrien hiihtomatka koskemattomassa hangessa Pudasjärvellä Syöteen tunturialueen upeissa maisemissa, talvinen yö ulkona ja tiukka kamppailu Maailmanmestaruudesta.

Tärkeintä ei kaikille ole voitto, vaan hyvä retki

(Martti Lähteinen)

Omat rajat ja taidot testissä

Vaikka kyseessä on kansainvälinen kilpailu, kilpailuhenkisyttä enemmän kilpailijoita tuntuu yhdistävän halu testata omia rajojaan ja nauttia todellisesta erätunnelmasta. Vuosi vuoden perään tapahtuma kerää paikalle erähenkisiä osanottajia, ja kilpailun kulkua seurataan tiiviisti paikan päällä ja netissä.

- Parasta kilpailussa on erähenkinen tunnelma ja mahdollisuus koetella paitsi kuntoaan myös varusteitaan sekä keskustella muiden erätaidoita hallitsevien ihmisten kanssa. Tärkeintä ei kaikille ole voitto, vaan hyvä retki. (Martti Lähteinen)

Jokaiselle joukkueelle ja yksilökilpailijalle asennetaan paikannuslaite, jonka avulla seurataan kilpailijoiden liikkumista maastossa. Paikannuslaite varmistaa osallistujien turvallisuuden ja mahdollistaa kilpailijoiden seurannan Internetin välityksellä ympäri maailman.

Maailmanmestaruudesta kilpaillaan joukkue- ja yksilösarjoissa, joissa kaikenikäiset naiset ja miehet kilpailevat yhdessä. Yksilökilpailuun osallistuvilta vaaditaan erinomaiset erätaidot. Joukkuekilpailussa riittää, että vähintään joukkueen johtaja osaa suunnistaa erinomaisesti kaikissa olosuhteissa ja hallitsee erätaidot. Muilla jäsenillä pitää olla riittävän kova kunto, sopivat varusteet ja oikea asenne.

Pudasjärvi on tunnettu eräkilpailuistaan

Pudasjärvellä Umpihankiihdon MM-kilpailujen yhteydessä järjestetään myös Lumikenkävaelluksen SM-kilpailut. Syöteen tunturialueen maisemat tarjoavat loistavat puitteet molemmille erätaidoja vaativille kilpailuille.

Pudasjärvi on n. 9000 asukkaan kaupunki Oulun läänin pohjoisosassa. Oulusta ajomatkaa kertyy tunnin verran.

Lumikenkävaelluksen
SM-kilpailut
12.-14.2.2010

Kisa Info

Umpihankiihdon MM-kilpailussa osallistujat hiihtävät osan matkasta laduilla ja osan täysin luonnonmukaisessa umpihangessa.

Ensimmäisen osuuden pituudeksi tulee n. 25 – 50 hiihtokilometriä. Osuuden aikana kilpailijat suunnistavat rastien mukaan ja ratkovat erilaisia tehtäviä. Toisen osuuden lähtöjärjestys perustuu rastisuorituksiin. Maailmanmestaruus ratkaistaan toisen osuuden umpihankireitillä, jonka pituus on n. 6 km.

Kilpailu on kaksipäiväinen, ja toinen osuus kilpaillaan ulkona vietetyn yön jälkeen.



Asenne ratkaisee:
maaliin päästään, kun
voimat jaetaan oikein!

Kilpailuun voi osallistua, jos:

- » kunto kestää 10 tunnin hiihdon 15-kiloinen reppu selässä ladulla ja välillä umpihangessa
- » osaa yöpyä ulkona talviolosuhteissa
- » pystyy ulkona vietetyn yön jälkeen lähtemään 8 km umpihankiihto-osuudelle
- » osaa pukeutua olosuhteiden mukaan ja liikkua ankarassakin pakkasessa
- » hallitsee suunnistustaidot hyvin
- » osaa varautua elimistön neste- ja ravintotarpeeseen todellisessa kestävyysuorituksessa

Suomalaisen hiihto-
urheilun tukena

sponsori.fi

**Lähde mukaan
mitalijahtiin!**

Tue maajoukkueiden toimintaa!



**SUOMEN
HIIHTOLIITTO**

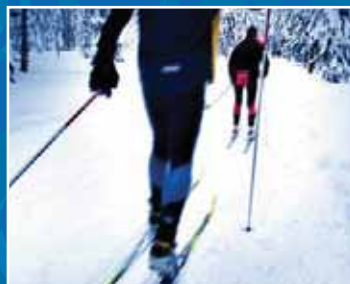

Myynnistä ja markkinoinnista vastaa:

Endora Oy, PL 21, 00211 Helsinki

hihtoliitto@sponsori.fi | 02100 119 11

sponsori.fi

SUOMI



SLALOM

Suomi Slalom 2009 - 2010

Suomi Slalom on koko perheen rinetapahtuma, jossa kilpaillaan leikkimielisesti pujottelumestaruudesta. Paremmuusjärjestys ratkaistaan oikeudenmukaisesti iän ja sukupuolen mukaisilla tasoituskertoimilla. Kilpailulajeina ovat pujottelu, lumilautailu ja telemark.

Hyvät
palkinnot!

Suomi Slalom 2009

- 6.12. Suomi Slalom - Himos
- 6.12. Suomi Slalom - Pyhä
- 12.12. Suomi Slalom - Himos
- 13.12. Suomi Slalom - Pyhä
- 19.12. Suomi Slalom - Ellivuori
- 20.12. Suomi Slalom - Pyhä
- 20.12. Suomi Slalom - Ruka
- 26.12. Suomi Slalom - Himos
- 27.12. Suomi Slalom - Kasurila
- 27.12. Suomi Slalom - Pyhä
- 27.12. Suomi Slalom - Ruka
- 27.12. Suomi Slalom - Sappee
- 29.12. Suomi Slalom - Ellivuori
- 30.12. Suomi Slalom - Himos
- 31.12. Suomi Slalom - Salla

Suomi Slalom 2010

- 2.1. Suomi Slalom - Vuokatti
- 3.1. Suomi Slalom - Himos
- 3.1. Suomi Slalom - Kasurila
- 3.1. Suomi Slalom - Pyhä
- 3.1. Suomi Slalom - Ruka
- 6.1. Suomi Slalom - Vuokatti
- 7.1. Suomi Slalom - Salla
- 9.1. Suomi Slalom - Ellivuori
- 9.1. Suomi Slalom - Kauniainen
- 10.1. Suomi Slalom - Himos
- 10.1. Suomi Slalom - Ruka

10.1.	Suomi Slalom - Sappee	21.2.	Suomi Slalom - Pyhä	14.3.	Suomi Slalom - Ounasvaara
16.1.	Suomi Slalom - Tahko	21.2.	Suomi Slalom - Ruka	14.3.	Suomi Slalom - Pyhä
17.1.	Suomi Slalom - Kasurila	21.2.	Suomi Slalom - Vuokatti	14.3.	Suomi Slalom - Ruka
17.1.	Suomi Slalom - Ounasvaara	23.2.	Suomi Slalom - Salla	18.3.	Suomi Slalom - Ellivuori
17.1.	Suomi Slalom - Ruka	24.2.	Suomi Slalom - Pallas	18.3.	Suomi Slalom - Salla
23.1.	Suomi Slalom - Ellivuori	25.2.	Suomi Slalom - Ellivuori	21.3.	Suomi Slalom - Pyhä
23.1.	Suomi Slalom - Iso-Syöte	25.2.	Suomi Slalom - Salla	21.3.	Suomi Slalom - Ruka
23.1.	Suomi Slalom - Kauniainen	27.2.	Suomi Slalom -kiertue - Pallas	25.3.	Suomi Slalom - Salla
23.1.	Suomi Slalom - Tahko	27.2.	Suomi Slalom - Tahko	27.3.	Suomi Slalom - Ellivuori
24.1.	Suomi Slalom - Ruka	28.2.	Suomi Slalom - Kasurila	27.3.	Suomi Slalom - Himos
25.2.	Suomi Slalom - Iso-Syöte	28.2.	Suomi Slalom - Ounasvaara	27.3.	Suomi Slalom - Kauniainen
30.1.	Suomi Slalom - Tahko	28.2.	Suomi Slalom - Pyhä	28.3.	Suomi Slalom - Ounasvaara
31.1.	Suomi Slalom - Kasurila	28.2.	Suomi Slalom - Ruka	28.3.	Suomi Slalom - Pyhä
31.1.	Suomi Slalom - Ounasvaara	28.2.	Suomi Slalom - Vuokatti	28.3.	Suomi Slalom - Ruka
31.1.	Suomi Slalom - Ruka	3.3.	Suomi Slalom - Tahko	3.4.	Suomi Slalom - Ellivuori
6.2.	Suomi Slalom - Himos	4.3.	Suomi Slalom - Iso-Syöte	3.4.	Suomi Slalom - Iso-Syöte
6.2.	Suomi Slalom - Kauniainen	4.3.	Suomi Slalom - Salla	3.4.	Suomi Slalom - Kauniainen
6.2.	Suomi Slalom - Sappee	6.3.	Suomi Slalom -kiertue - Himos	3.4.	Suomi Slalom - Salla
7.2.	Suomi Slalom - Ruka	7.3.	Suomi Slalom - Kasurila	4.4.	Suomi Slalom - Himos
13.2.	Suomi Slalom -kiertue - Ellivuori	7.3.	Suomi Slalom - Pyhä	4.4.	Suomi Slalom - Pyhä
14.2.	Suomi Slalom - Kasurila	7.3.	Suomi Slalom - Ruka	4.4.	Suomi Slalom - Ruka
14.2.	Suomi Slalom - Ounasvaara	7.3.	Suomi Slalom -kiertue - Tahko	11.4.	Suomi Slalom - Ounasvaara
14.2.	Suomi Slalom - Ruka	7.3.	Suomi Slalom - Vuokatti	11.4.	Suomi Slalom - Pyhä
18.2.	Suomi Slalom - Salla	10.3.	Suomi Slalom - Tahko	11.4.	Suomi Slalom - Ruka
20.2.	Suomi Slalom - Kauniainen	11.3.	Suomi Slalom - Iso-Syöte	17. - 18.4.	Suomi Slalom Finaali - Himos
21.2.	Suomi Slalom - Kasurila	11.3.	Suomi Slalom - Salla	18.4.	Suomi Slalom - Ruka
21.2.	Suomi Slalom - Tahko	13.3.	Suomi Slalom - Kauniainen	21.4.	Suomi Slalom - Pallas



SUOMEN TURISTI-INFO

on kotimaan matkailijan asialla!

Suomi on täynnä hienoja matkakohteita, nähtävyyksiä ja huvittomia tapahtumia sekä laadukkaita matkailupalveluita. Haasteena vain on löytää ne kiinnostavimmat ja itselle sopivimmat. Lomamatka rakentuu helposti yhdenkin valitun tekijän ympärille, kun apuna on **SUOMEN TURISTI-INFO!**



Hyödynnä nettiä, kun yhteystiedot ovat kateissa tai lomasuunnitelma hukassa

Suomen Turisti-Infon kattava nettipalvelu www.turisti-info.fi tekee matkan suunnittelusta helppoa ja hauskaa. Palvelun avulla löydät kätevästi matkailualan yritykset ja palveluiden tarjoajat, matkakohteet, nähtävyydet ja tapahtumat sekä vinkkejä matkoille. Laajasta valikoimasta löytyvät ratkaisut aktiivilomaan, rentoutumiseen ja ainutlaatuisiin lomahetkiin.

Palvelun tarjonta sopii erinomaisesti myös niille, jotka ovat kiinnostuneet uusista kokemuksista.



TILAA NÄKYVYYS AJOISSA kesän 2010 Matkailijan käsikirjaan!

Suomen Turisti-Info on erinomainen mainospaikka yrityksille, jotka tarjoavat tuotteita ja palveluita matkailijoille. Palvelukokonaisuus tavoittaa potentiaaliset kohderyhmittä tehokkaasti ja lisää yrityksen tunnettuutta ja näkyvyyttä ratkaisevasti.

Kun tilaat näkyvyyden Matkailijan käsikirjaan, saat tiedot mukaan myös Nettipalveluun (www.turisti-info.fi) ja Matkailijan palvelulinjalle (0200 112 112)!

Lisätietoa näkyvyydestä ja hinnoista asiakaspalvelustamme **0200 311 33** tai sähköpostitse myynti@turisti-info.fi.

Matkailutietoa!

Vuosittain ilmestyvä Matkailijan käsikirja kokoaa matkailutiedot kätevästi yksien kansien väliin.

Pokkarikokoinen selviytymisopas kokoaa ajantasaisen tietopaketin kotimaan matkailusta. Mukana ovat päivitettyt kuntatiedot nähtävyyksineen ja tapahtumineen, ajankohtaista matkailuasiasia ja hyödyllisiä osioita matkan suunnitteluun ja toteutukseen sekä monipuolinen listaus matkailualan yrityksistä ja palveluiden tarjoajista.

Suomen Turisti-Info on erinomainen mainospaikka yrityksille, jotka tarjoavat tuotteita ja palveluita matkailijoille. Palvelukokonaisuus tavoittaa potentiaaliset kohderyhmät tehokkaasti ja lisää yrityksen tunnettua ja näkyvyyttä ratkaisevasti. Pokkari on jokaisen matkailijan ehdoton apuväline!



Avainlipputuote!

Suomen Turisti-Infolle on myönnetty Avainlippu-alkuperämerkki kertomaan täysin kotimaisesta palvelusta.

HENKILÖKOHTAINEN MATKAILUNEUVOJA antaa vinkkejä ja tietää yhteystiedot Matkailijan palvelulinja 0200 112 112

Koko Suomen kattava Matkailijan palvelulinja tarjoaa ammattitaitoista matkailuneuvontaa henkilökohtaisesti.

Matkailun asiantuntijat antavat tietoa matkailualan yrityksistä, tuotteista ja palveluista, nähtävyyksistä ja tapahtumista sekä vinkkejä matkailuun ja matkan järjestämiseen. Kysy puhelinnumerot, osoitteet, aukioloajat, reitti- ja säätiedot tai pyydä vaikka hotellivaraus.

Matkailijan palvelulinja 0200 112 112 (1,95 e/min + ppm)

**Auftaa tilanteessa
kuin tilanteessa!**



Keväthankia ei voita mikään!

Ei tarvitse mennä Suomen rajojen ulkopuolelle nauttiakseen laskettelun riemusta, hyvin hoidetuista rinteistä ja ihanasta auringon paisteesta. Hiihtomasesongin jälkeen Suomen hiihtokeskuksissa pääsee nauttimaan ruuhkatonta rinteistä!

Ensimmäiset jäljet on minun

Hiihtolomaviikko Rukalla maaliskuussa onnistuu täydellisesti. Aurinko paistaa lähes joka päivä heti aamusta ja rinteet ovat pakkasöiden jälkeen huippukunnossa. Aurinko tarttuu hyvin kasvoihin ja aurinkorasvaa täytyy laittaa nenään ja poskipäille. Aamulla rinteet ovat lähes tyhjä, kun laskemassa on vain muutamia aamuvirkkuja. Omat suksen jäljet on helppo bongata! Iltaa kohden aurinko pehmentää rinteet ja lumi mössääntyy paakuiksi.

Viikko riittää

Viikko on hyvä aika laskettelukeskuksessa. Viisi laskettelupäivää riittää hyvin, kun tavoitteena on olla rinteessä heti kun hissit aukeavat. Pisimmät päivät laskettiin aamusta iltaan parin tunnin ruokatauolla ja muutamalla lämmittely/kaakaohetkellä.

Etelä-Suomesta Kuusamoon autolla

Hiihtolomareissuni olen aina matkannut autokyydillä. Automatka on vakiintunut osa lomaa, jota odottaa siinä missä ensimmäistä rinnepäivää. Varusteena kunnon eväät, villasukat, tyyny, kirja ja pelikortit, matka sujuu rattaissa. Tosin automatkailun ihannoitiini voi vaikuttaa se, että itse en ikinä ole ratin takana koko matkaa istunut.

Kerro oma matkakertomuksesi ja lue lisää muiden matkailijoiden kokemuksia osoitteessa www.turisti-info.fi.

Matkailupalveluiden tarjoajat

Aavasaksa

Aavasaksan Lomakylä Ky

Aavasaksanvaarantie 181, 95620 Aavasaksa
puh. 016-578150

Ahmoaara

Kolin Kurssi- ja Leirikeskus Future Freetime

Kopravaarantie 27, 83950 Ahmoaara
puh. 0400-375075, 0400-374830

Kolinportti

Kolintie 10, 83950 Ahmoaara
puh. 013-671110
www.kolinportti.com
kolinportti@kolinportti.com

Savilahden Rantamökit

Pitkäniementie 27 A, 83950 Ahmoaara
puh. 050-3253799

Airaksela

Alatalon Lomamökit

Airakselantie 1173, 71490 Airaksela
puh. 017-3624107, 040-5956040

Kivelän Lomamökit

Airakselantie 1200, 71490 Airaksela
puh. 017-3624145, 0400-676136

Akaa

Hinausautot Kyrölä

Hämeentie 31, 37800 Akaa
puh. 040-5524855, 0400-991056

Alajärvi

Uus-Grilli

Keskuskatu 13, 62900 Alajärvi
puh. 06-5572401

Alapitkä

Kajiansaaren lomamökit ja hieronta

Kajiansaarentie 171, 71910 Alapitkä
puh. 040-5946589

Alastaro

Ryöfin Tila

Loimaantie 272, 32240 Alastaro
puh. 040-7527353

Alaveteli

Cafe 13 / J.Backfält

Murikantie 2, 68410 Alaveteli
puh. 040-1852171

Alavus

Harrin Grilli-Kahvio Oy

Harrintie 1, 63300 Alavus
puh. 06-5111690

Pihlajakosken Lomatalo

Kätkäntie 147, 63300 Alavus
puh. 0400-611357

Alvajärvi

Natura-mökki

Seläntauksentie 998, 44860 Alvajärvi
puh. 040-5077626

Anetjärvi

Aneen Loma

Anetjärventie 70, 97980 Anetjärvi
puh. 016-351515, 0400-196638

Anttola

Anttolanhovi

Hovintie 244, 52100 Anttola
puh. 02-07575200

Harmolan Maatila

Ylivedentie 608, 52100 Anttola
puh. 015-655102, 050-3769654

Kahvila-Ravintola Sirpukka

Vanhanpappilantie 3, 52100 Anttola
puh. 015-660191

Vauhkosen Honkalinna

Ruskiontie 47, 52100 Anttola
puh. 050-3034674

Artjärvi

Loma-Lassila

Pakkalantie 38, 16200 Artjärvi
puh. 03-7601152, 040-5525038

Ruskovilla Oy

Kinnarintie 32, 16200 Artjärvi
puh. 03-871460

Asikkala

Lehmonkärki

Lehmonkärjentie, 17320 Asikkala
puh. 03-7666330, 0500-444177
www.lehmonkarki.fi
lehmonkarki@lehmonkarki.fi

Pätiälän Kartanon Lomamökki

Pätiäläntie 211, 17320 Asikkala
puh. 040-7693053
www.patilalankartanolomamokit.fi
kaarina.patiala@phnet.fi

Aska**Lahjatavara- ja matkamüistomyymälä****Antinmerja**

Hanunkuja 3, 99550 Aska
puh. 040-5938998
www.antinmerja.fi
antinmerja@luukku.com

Aura**Auran Seurakunta**

Sillankorventie 5, 21380 Aura
puh. 02-4864720

Björköby**Björkö Wärdshus**

Björkövägen 856, 65870 Björköby
puh. 06-3524194, 050-4072776

Bosund**Grill 57**

Bosundvägen 57 A, 68555 Bosund
puh. 06-7283255, 0400-263854

Bromarf**Wikström & Degerlund**

Pålarvägen 22, 10570 Bromarf
puh. 019-2440400
www.wikstrom-degerlund.fi
kontor@wikstrom-degerlund.fi

Dalsbruk (Taalintehdas)**Restaurant Portside**

Tallimäentie 8, 25900 Dalsbruk (Taalintehdas)
puh. 02-4661745

Dagerby**Dagerby Igor Museo**

Furuborgintie 6, 10160 Dagerby
puh. 040-5418526
www.dagerby.fi

Dragsfjärd**Hostel Pangel**

Täysihoidolantie 6, 25870 Dragsfjärd
puh. 02-424553

AENEEN LOMA

Anetjärventie 72A
97980 ANETJÄRVI

puh: (016) 351515
gsm: 040 019 6638

simo.anetjarvi@pp.inet.fi
www.aeneenloma.fi

HAMEET MEKOT

HOUSUT PAIDAT

LIIVIT YM...

Pellava-akka
Kauppakatu 5
Jyväskylä

"Wanha Paja" Design shop-suurmyymälä
Naissaarentie 1
40800 Vaajakoski

Vehkomäki
Ampialantie 702
42520 Asunta

050 305 1466
paula.vehkomaki@vehkomaki.fi
myynti@vehkomaki.fi

www.vehkomaki.fi

RUSKOVILLA

Kunnarintie 33, Artjärvi
p. 03-871460
www.ruskovilla.fi

Luonnonkuituasut vauvasta vaariin
Tehtaanmyymälä

KILIPAILUT.FI

Internetissä julkaistavat kilpailut ja arvonnat yhdelle sivustolle koottuna!

Suuntaa osoitteeseen **www.kilipailut.fi** ja moninkertaista voittomahdollisuutesi!

Söderlångvik Cafe Amos

Andersonvägen 2, 25870 Dragsfjärd
puh. 02-425037

Edsevö**Neste Pedersöre**

Motellitie 2, 68870 Edsevö
puh. 06-7819550

Neste Pedersöre/ Ab Pederest Oy

Hotelvägen 2, 68870 Edsevö
puh. 06-7667930

Elimäki**Matkailukeskus Alppiruusu**

Alppiruusuntie 35, 47200 Elimäki
puh. 05-3776868

Elämäjärvi**Lomamökki Matti ja Ritva Siekinen**

Häkkisenkorventie 246, 44910 Elämäjärvi
puh. 050-5641652

Eno**Enon Ateriapalvelu Ay/Lounaskulma**

Niskantie 46, 81200 Eno
puh. 013-761645, 050-3626229

Hotelli-Ravintola Kalfimonkoski

Kauppatie 8, 81200 Eno
puh. 013-762095, 050-3025002

Enonkoski**Kievari Enonhovi**

Urheilukentäntie 1, 58175 Enonkoski
puh. 015-479431, 0400-718682

Enontekiö**Majoitus & Ruokailu****Hetakota Oy**

Ounastie 583, 99400 Enontekiö
puh. 016-521084, 0400-183020

Hotelli Jussantupa

Ounastie 140, 99400 Enontekiö
puh. 016-521101

Lomakylä Enodak

Lumijäljentie 7, 99400 Enontekiö
puh. 050-3767318

True Lapland Oy

Aittalahden Maantie 55, 99400 Enontekiö
puh. 0400-676039

Vapaa-aika**HetanKota Oy**

Ounastie 583, 99400 Enontekiö
puh. 016-521084, 0400-183020

Enäjärvi**Lomatila Harju**

Sorsankuja 28, 46450 Enäjärvi
puh. 05-332201, 040-7355226

Eräjärvi**Tiensivun mökit**

Vedentaustantie 144, 35220 Eräjärvi
puh. 040-5401310

Espoo**Majoitus & Ruokailu****Cafe-Hostel Margreteberg**

Pehtoorinkuja 3, 02940 Espoo
puh. 02-90017182, 040-5550568

Grilli Toro

Louhentie 16, 02130 Espoo
puh. 09-460427

Peshawar

Pihatörmä 1, Olari, Länsikeskus 2.krs
02240 Espoo
puh. 09-8881520

Ravintola Juvanhovi

Pieni teollisuuskatu 5, 02920 Espoo
puh. 09-8534060

Toimintakeskus Purontko

Tunfallintie 12, 02780 Espoo
puh. 0500-787332

Muut yritykset**Espoon Kaupunginteatteri**

Revontulentie 8 A, Tapiola
puh. 09-4393550
www.espoonteatteri.fi

Gallerian Kukka

Konstaapelinkatu 4, 02650 Espoo
puh. 09-5121107, 040-7401028

Glims talomuseo

Glimsintie 1, Jorvin sairaalan vieressä, Espoo
puh. 09-8632979

Helsingin Lihaexpertit Oy Tehtaanmyymälä

Juvan Teollisuuskatu 30, 02920 Espoo
puh. 09-84941016

Hotelli-Ravintola K-Instituutti

Siikajärventie 88-90, 02860 Espoo
puh. 010-5337201

Johan Mestari Oy

Kipparinkatu 2, 02320 Espoo
puh. 09-4122344, 0400-608328

Kellomuseo

Ahertajantie 5, 02100 Espoo
puh. 09-81630520

Pyhän Herman Alaskalaisen Kirkko

Kaupinkalliontie 2, 02100 Espoo
puh. 02-0720600

Skidi-Kirppari

Jälkimmäinkatu 4, 02320 Espoo
puh. 044-5471368

Solvallan Urheiluopisto

Nuuksiontie 82, 02820 Espoo
puh. 09-8678430

Teatteri Hevosenkentä

Juhannusmäki 2, 02200 Espoo
puh. 09-4391220

Vapaa-aika**Gallen-Kallelan Museo**

Gallen-Kallelantie 27, 02600 Espoo
puh. 09-8492340

Keilailuhalli Great Bowl

puh. 09-464440
www.gr8.fi
janek@gr8.fi

Oittaaan Ulkoilukeskus ja Kartano

Kunnarlantie 33-39, 02740 Espoo

Tapiolan Keilahalli

Kauppamiehentie 6, Tapiola, 02100 Espoo
puh. 09-4355330

Tapiolan Tennispuisto Oy

Tuulikuja 1, 02100 Espoo
puh. 09-8676530
www.tennispuisto.net

Eurajoki**Hotel Restaurant Crystal**

Tohkantie 32, 27100 Eurajoki
puh. 02-8682999

Rantahelmi-Huvilat

Eurajoki
puh. 040-5590254

Selen Kebab Pizzeria

Kirkkotie 14, 27100 Eurajoki
puh. 02-8681575

Evijärvi

Evi-Grilli

Kirkkotie 28, 62500 Evijärvi
puh. 06-7651222

Evijärven Seurakunta

Pappilankuja 1, 62500 Evijärvi
puh. 06-7651803

Limonaaditehdasmuseo ja

Väinöntalo-Järviseudun museo

Kauppatie 14, Vesitornimäki/Latukantie 99
62500 Evijärvi
puh. 044-7699113

Fiskars

Aamiaismajoitus

Teräskaari 4, 10470 Fiskars
puh. 019-237044, 050-5624012

Onoma Shop

Tornikellorakennus, 10470 Fiskars
puh. 019-2777500
www.onoma.org

Fiskars, Pohja

Sassi Workshop

Fiskarsintie 26 B, 10470 Fiskars, Pohja
puh. 019-237174
www.sassidesingn.fi
sassi@sassidesingn.fi

Forssa

Lounasravintola Macula

Yrittäjänkaari 7, 30420 Forssa
puh. 03-4222230

Tyykibaari

Rajakatu 1, 30420 Forssa
puh. 03-4225840

Kehräämön Näyttelytila Vinkeli

Wahreninkatu 4, kirjaston 2.kerros, 30100 Forssa
puh. 03-4141511

Koversis Maria Hannula

Linikkalankatu 7, 30100 Forssa
puh. 0500-728743

Haapajärvi

Hotelli Kulkuri

Kauppakatu 7, 85800 Haapajärvi
puh. 08-4780150

Kievari ENONHOVI

Tule nauttimaan hyvästä suomalaisesta ruuasta ja perhehostellimme ystävällisestä palvelusta.

Käy peremmälle!

URHEILUKENTÄNTIE 1, 58175 ENONKOSKI
(015) 479 431 | www.norppateam.com/enonhovi

ESPOON
kaupunginmuseo

ESBO
Stadsmuseum

Glims talomuseo esittelee monipuolisesti perusnäyttelyllään Espoon talonpoikaista historiaa. Glimsin lukuisat, hyvin säilyneet rakennukset sijaitsevat alkuperäisillä paikoillaan keskellä espooalaista kulttuurimaisemaa.

GLIMS talomuseo

AVOINNA:

2.5.-31.8. TI-PE 10-17, LA-SU 11-17

1.9.-30.4. TI-PE 10-16 SU 11-16

Glimsintie 1, ESPOO
09-8632979
www.espoonkaupunginmuseo.fi

TIEDUSTELUT JA LIPPUVARAUKSET (09) 439 1220 (ark. 8-15)



HOTELLI-RAVINTOLA K-INSTITUUTTI



Siikajärventie 88-90
02860 ESPOO

Asiakaspalvelu: 01053 37370
Vastaanotto: 01053 37271

k-instituutti@kesko.fi
www.k-instituutti.fi

Haapajärven Keilahalli Oy

Kauppakatu 45, 85800 Haapajärvi
puh. 08-762900

Siiponkoski

Siiponkoskentie 220, 85800 Haapajärvi
puh. 045-1257937

Haapalahti**Lomakoti Haapalahti**

Pielniementie 31, 81295 Haapalahti
puh. 013-774925, 0400-139672

Haapamäki**Café Raija**

Pihlajavedentie 6, 42800 Haapamäki
puh. 044-5364568

Unelmien Ullakko

Ohra-ahontie 71, 42800 Haapamäki
puh. 014-732099, 050-3453406

Martin Safarit Oy

Veturipuistontie 1, 42800 Haapamäki
puh. 014-733111, 040-7507800

Haapaniemi**Noukanniemi Oy**

Noukanniementie 99, 40820 Haapaniemi
puh. 014-66609

Haapavesi**Korkatin Kartano**

Pulkkilantie 810, 86600 Haapavesi
puh. 044-5744150

Hailuoto**Pöllän Mökkimajoitus**

Pölläntie 212, 90480 Hailuoto
puh. 0400-168675

Halmenniemi**Kapiaisien Lomamökit**

Haapiontie 87, 52850 Halmeniemi
puh. 015-688415, 0400-750639

Kauppisen Lomamökit

Haukiniementie 545, 52850 Halmeniemi
puh. 015-688421, 0400-483589
www.kauppisenlomamokit.fi
hallinta@kauppisenlomamokit.com

Hamina**Majoitus & Ruokailu****Asuntophotelli Hotel**

Petkele Bernerintie 1, 49420 Hamina
puh. +358 505912601, +358 53444300

Haminan Matkakoti

Töytäri 88, 49400 Hamina
puh. 05-3538300, 0400-550300

Muut yritykset**Hamina Camping**

Vilniementie 375, 49400 Hamina
puh. 05-3459183, 040-8271713

Jack Up

Sibeliuskatu 32 B, 49400 Hamina
puh. 05-2311110

Tmi Cafe Puistokahvila

Isoympyränkatu 17, 49400 Hamina
puh. 05-3577175, 0400-655986

Hammaslahti**Harjulanpiha**

Satulantie 87, 82200 Hammaslahti
puh. 050-5360928

Honkavaaran Perinnepiha

Kuutostie 583, 82200 Hammaslahti
puh. 013-741831, 050-5754028

Seo Hammaslahti

Paavontie 2, 82200 Hammaslahti
puh. 013-741650

Hanhimaa**Hanhimaan Koulu**

Inarintie 1636, 99190 Hanhimaa
puh. 0400-395269, 040-5389305

Hanhi-Hako Osuuskunta

Inarintie 1636, 99190 Hanhimaa
puh. 040-5389305

Hankasalmi**Käsityö- ja lahjatavaraliike Karteeni**

Keskustie 36, 41520 Hankasalmi
puh. 014-841097, 040-5531438

Salorannan Lomamökit

Salorannantie 34, 41520 Hankasalmi
puh. 0400-543807

Ravintola Kuuhanka

Asemakatu 4, 41500 Hankasalmi As
puh. 014-843155

Hanko**Majoitus & Ruokailu****Arvi ja Svea Suvanto**

Mannerheimintie 22, 10900 Hanko
puh. 019-2486199, 040-5206977

Jari Nylander

Sagame/Malmásintie 36, 10900 Hanko
puh. 0400-341299, 0400-732019

Margit Lindeman-Sjöholm

Furumontie 19, 10900 Hanko
puh. 050-5829648

Roadside 21 Oy Ab

Santalantie 21, 10900 Hanko
puh. 019-2485555

Wild Viking Motel

Lasitehtaankatu 6, 10900 Hanko
puh. 040-5163837, 040-7584783

Villa Garbo

Esplanadi 84, 10900 Hanko
puh. 040-5421732
www.pensionat-garbo.com
villa.garbo@ko.inet.fi

Villa Lundmark, Lauri Vannas

Oikokatu 2 C, 10900 Hanko
puh. 050-3576199

Muut yritykset**Hangon Museo**

Nycanderinkatu 4, 10900 Hanko
puh. 019-2203228, 019-2203223

Hangon Pyörähuolto

Esplanadi 92, 10900 Hanko
puh. 019-2487904

Kirppis Anikka

Esplanadi 126, 10960 Hanko
puh. 050-3364085

L-U Lukituspalvelu / VN Låsservice

Hamstadinkatu 5/ Hamstadsgatan 5
10900 Hanko
puh. 019-2485223
lulukko@lulukko.net

Harjavalta**Villakangas**

Kankaantie 1, 29200 Harjavalta
puh. 0400-723233, 040-5345178

Hartola

Kahvila Taukotupa ST1

Pohjolanraitti, 19600 Hartola
puh. 03-7166306

Vuohelan Herkku

Kurpanpellontie, 19600 Hartola
puh. 03-8729811, 040-3520369

Elämysbasari 2.

Yhdystie 5, 19600 Hartola
puh. 041-7782250

Itä-Hämeen museo

Koskipää, museo, 19600 Hartola
puh. 03-7161252, 044-0770149
www.ihmuseum.fi
info@ihmuseum.fi

Hattula

Vuokraus Asp Oy

Monteetie 125, 13880 Hattula
puh. 040-4515291

Haukipudas

Vesi-Jatuli

Jokelantie 20, 90830 Haukipudas
puh. 08-8874301

Heimari

Hotelli Heimari

Laitialantie 190, 52330 Heimari
puh. 015-7273100

Heinola

Ruokailu & Majoitus

Cafe Heila

Työmiehentie 35, 18200 Heinola
puh. 010-2392397

Hotelli- Ravintola Tukkijätkä

Kauppakatu 13, 18100 Heinola
puh. 03-8837700, 0400-373289

Lähteen Lomamökit

Ämmälähdentie 90 A, 18300 Heinola
puh. 03-7181720, 050-3273506

Majatalo Kolmonen

Vuorikatu 3, 18130 Heinola
puh. 0400-936885

Muut Yritykset

Heinolan Seurakunta

Harjukuja 9, 18100 Heinola
puh. 03-859250

WILD VIKING MOTEL

Motelli Hangossa meren äärellä.

- Sauna 21 henkilölle
- Klubi
- Kokoustilat (myös juhlatilaisuuksiin)

WWW.WILDVIKINGMOTEL.FI

GLASBRUKSGATAN 6, 040 5163 837
10900 HANKO MOTEL@WILDVIKINGMOTEL.FI

HOTELLI-RAVINTOLA

TUKKIJÄTKÄ

Karaoke-tanssit perjantaisin ja lauantaisin

Lounas arkisin klo 11-14

Tilausruokailu iltaisin ja viikonloppuisin

Kauppakatu 13
18100 Heinola Puh: 03 883 7700
Fax: 03 883 7717

www.tukkijatka.fi

Hotelli HEIMARI

Vapaudu arkirutiineista.

Hotelli Heimari löytyy Saimaan rannalta Etelä-Savosta. Kodikas lämmin ilmapiiri ja luonnonkaunis ympäristö tarjoavat monipuolisia vaihtoehtoja sekä perhematkailuun että kokous-, ryhmä- ja juhlaseminaareille.

TERVETULO!

Laitialantie 190
52330 HEIMARI
www.heimari.com

puh. (015) 7273 100
fax. (015) 7273 250
hotelli@heimari.com

RAVINTOLA C O M A

"Intiimi tunnelma, herkullinen ruoka sekä tuntemuksella valitut viinit tarjoavat puitteet viihtymisellenne."

**Toivotamme teidät tervetulleiksi
nauttimaan illasta kanssamme!**

Ravintola Coma
Museokatu 18
00100 Helsinki

NTG Verkkokauppa >>



**Haluatko tehdä vähemmän työtä,
mutta myydä enemmän?
Voiko se olla mahdollista?**

Kyllä voi. NTG Verkkokaupalla laajennat markkina-
aluettesi ja asiakaskuntaasi rajattomasti, pikkuhetkessä!

Verkkokaupan perustaminen on helppoa ja nopeaa, eikä vaadi suuria
investointeja. NettiTiedon verkkokauppa sisältää kaikki tarvittavat
elementit virtuaalikaupan perustamiseen.



Ota yhteyttä ja kysy lisää! • www.nettitieto.fi • 020 742 1160

**Tukkuri
vaatettaa
ja varustaa -
laadulla.**



**Laajasta valikoimasta
merkituotteet joka lähtöön!**

metsästys | kalastus | vapaa-aika | lapset
sisustus | toimisto | asusteet

Suomen Tukkuri



www.tukkuri.fi

Kauneus- ja Meikkistudio Elisabeth

Virtakatu 6, 18100 Heinola
puh. 03-7142463

SK-Fashion Oy

Kauppakatu 8, 18100 Heinola
puh. 03-7155562

Heinävesi

Karvion Lomahuvilat

Heinävesi
puh. 020-7528360

Kermansavi Tehtaanmyymälä

Rasihontie 3, 79700 Heinävesi
puh. 0207-636508

Helsinki

Majoitus & Ruokailu

Antonov A Oy Lounasravintola

Kustaankatu 7, 00500 Helsinki
puh. 050-5582647

Café Ekberg

Bulevardi 9, 00120 Helsinki
puh. 09-68118660
www.cafeekberg.fi
Avoinna:

Cafe Fanny goes to Hollywood Oy

Bulevardi 40, 00120 Helsinki
puh. 050-4143332

Cafe Mutteri

Lauttasaarentie 2, 00200 Helsinki
puh. 045-6335418

Cafe Trocadero

Uudenmaankatu 2, 00120 Helsinki
puh. 09-6801477, 040-7752193

Del Mar

Benktankuja 1, Neitojenranta, Herttoniemi
00810 Helsinki
puh. 09-3443008, 040-5142405

Don Corleone

Urho Kekkosenkatu 1, 00100 Helsinki
puh. 09-3218701

Eväspuoti A Söderlund Oy

Etelämäkasiininkatu 5, 00130 Helsinki
puh. 09-2600719, 040-5244449

Forenom Oy

Mäkelänkatu 58-60, 00510 Helsinki
puh. 020-198 3420

Himalaya

Ratakatu 1 B, 00120 Helsinki
puh. 09-647551

Hostel Suomenlinna

Suomenlinna C 9, 00190 Helsinki
puh. 09-6847471

Hotelli Finn

Kalevankatu 3 B, 00100 Helsinki
puh. 09-6844360

Hotelli Vuoranta

Vilsandinkuja 4, 00980 Helsinki
puh. 09-341940

Huoneistohotelli Gella Oy

Armfeltintie 18 A 2, 00150 Helsinki
puh. 09-661612, 0400-506936

Huoneistohotelli Niko

Eerikinkatu 48, 00180 Helsinki
puh. 09-27091691

Huoneistohotelli Stadhome

Meritullinkatu 7, 00170 Helsinki
puh. 050-5266400

Kahvila Kannikka / Manskun Kannikka

Tikkurilantori, Vantaa/Mannerheimintie, Helsinki
puh. 040-7484456

Kampin Pippuri

Runeberginkatu 4 A D, 00100 Helsinki
puh. 09-6943447

King-Kebab

Mäkelänkatu 31, 00550 Helsinki
puh. 09-3218878

Lounasravintola rape

Tattarisuontie 1, 00700 Helsinki
puh. 09-3515618, 040-7211581

Matkustajakoti Pilvilinna

Isoniitynkatu 5, 00520 Helsinki
puh. 09-714020, 0400-341508

Mbar Lasipalatsi

Mannerheimintie 22-24, 00100 Helsinki
puh. 09-61245420
www.mbar.fi
info@mbar.fi

Norisushi Oy

Eteläranta 1, Vanha Kauppahalli
00130 Helsinki
puh. 09-2600027



AINA LÖYTYY
www.suomen118.fi

Laskumaatti Laskutusjärjestelmä >>



Laskutuksen uusi aika on täällä

**Haluatko vähentää laskutuksesta aiheutuvia kustannuksia?
Haluatko helpottaa yrityksesi rutiineja? Haluatko lisää aikaa?**

Laskumaatti on helppo tapa tehostaa kirjanpitoa, laskutusta ja myyntireskontran hallintaa. Monipuolinen ja helppokäyttöinen järjestelmä sisältää työvaiheet laskutuksesta asiakasrekistereihin.



Ota yhteyttä ja kysy lisää! • www.nettitieto.fi • 020 742 1160

Suomalaisen hiihto-
urheilun tukena

sponsori.fi

**Lähde mukaan
mitalijahtiin!
Tue maajoukkueiden
toimintaa!**



SUOMEN
HIIHTOLIITTO



sponsori.fi

Private Hotel Bed & Breakfast

Tempelkatu 4 B 11, 00100 Helsinki
puh. 0400-318427
www.hotelbedandbreakfast.fi
hotel.bb@welho.com

Ravintola Coma

Museokatu 18, 00100 Helsinki
puh. 09-5884086, 040-5131699

Ravintola Demo

Uudenmaankatu9-11, 00120 Helsinki
puh. 09-22890840

Ravintola Kampin Pippuri

Turunlinnantie 14, 00920 Helsinki
www.kampinpippuri.com

Ravintola King Kebab

Mäkelänkatu 31, 00550 Helsinki
puh. 09-3218878

Ravintola Kolme Kaisaa

Hämeentie 29, 00500 Helsinki
puh. 09-47801574, 0400-513837
www.kolmekaisaa.fi
erja.kokkonen@3kaisaa.fi
Avoinna:
Ikkäraja:

Ravintola Merimakasiini

Hietalahdenranta 14, 00180 Helsinki
puh. 09-607299

Ravintola WilliHanhi

Puustellinpolku 8, 00410 Helsinki
puh. 09-5072415

Ravintola Zen Sushi (Kensan Oy)

Kluuvikatu 4 Kämp Galleria II Kerros
00100 Helsinki
puh. 09-671367

Redhill Apartments

Pursimiehenkatu 15, 00150 Helsinki
puh. 09-6229950
www.redhillapartments.fi
hotel@redhillapartments.fi

Reviar/Pizzaservice Laajasalo

Yliskyläntie 3 b, 00840 Helsinki
puh. 09-660230

Sport Pub Chelsea

Töölönlahdenkatu 1, 00100 Helsinki
puh. 09-62271912

Stadin Kebab

Yliopistonkatu 5, 00100 Helsinki
puh. 09-61248791

Teresa Kaarela Oy/Ravintola Konstan Möjjä

Hietalahdenkatu 14, 00180 Helsinki
puh. 09-6947504

Thai Ravintola Helsinki Oy

Eerikinkatu 20, 00100 Helsinki
puh. 09-6945491

Muut yritykset

Aarikan Tehtaanmyymälä

Nokiantie 2-4 C, 00510 Helsinki
puh. 09-77044202

Antiikkiliike R. Muuri

Annankatu 9, 00120 Helsinki
puh. 09-611080, 040-551378

Auto-Avain tmi

Agricolankatu 5, 00530 Helsinki
puh. 09-710176, 050-3703237

Divari Kaleva

Vassankatu 11, 00500 Helsinki
puh. 09-6856720

Elokaunokki Hakaniemen

Kauppahalli 185-189 2.kerros, 00530 Helsinki
puh. 09-712811

Endora Oy

PL 21, 00211 Helsinki
Puh. 0200 311 33
www.endora.fi
Boostia bisnekseen!

Eviette Boutique

Lönnotkatu 16, 00120 Helsinki
puh. 09-6932218, 0400-171646
www.eviette.fi
raija.suhonen@eviette.fi

Finast Travel Oy

Albertinkatu 9, 00150 Helsinki
puh. 010-4227800

Harri Syrjänen, Koru- ja nahkatuotteet

Ratakatu 1, 00120 Helsinki
puh. 09-649096

Helsingin Malmin Apteekki

Kirkonkyläntie 3, 00700 Helsinki
puh. 09-5656080

Helsingin V Kruunuhaan Apteekki

Snellmaninkatu 15, 00170 Helsinki
puh. 09-6120760

Isan Tamine

Tilkankatu 2 CL 2, 00300 Helsinki
puh. 09-4773901

 Pasilan Apteekki

Ratapihantie 6, 00520 HELSINKI puh. (09) 868 9240 info@pasilanapteekki.fi
fax. (09) 8689 2430 www.pasilanapteekki.fi

AVOINNA
ma-pe 07.30-19.00
la 10.00-16.00



Avoimna arkisin 9-17 Asiakaspalvelu: 020 1983 420 info@forenom.fi Mäkelänkatu 58-60
Viikonloppuisin 10-14 Telefax: 020 1983 421 www.forenom.fi 00510 HELSINKI



When you want, where you want, as long as you want!
Μηνε λον μσνι' μηελε λον μσνι' εε λονε εε λον μσνι'

Oletko valmis?

Varaa lippusi
(09) 3236 968

Klaavuntie 11
00910 HELSINKI
www.ntsampo.fi

Näkkölehteri
SAMPO

puh. (09) 3236 968
fax. (09) 3236 992
toimisto@nukkelehterisampo.fi

Helsingin V Kruunuhaan

A P T E E K K I

Aukioloajat

ark. 08.30-18.00
la 09.00-14.00

Snellmaninkatu 15
00170 HELSINKI

puh. (09) 612 0760
fax (09) 6120 7660

kruunuhaanapteekki@helsinki@apteekki.net

aarikka

Korut ja
kodinsisustus tuotteet

Tuotteemme
valmistetaan pitkälti
käsiyönä Suomessa
ja yrityksellemme on
myönnetty Avainlippu-
tunnus.

Yhteensä 7
myymälää sekä
jälleenmyyjä
ympäri maan.

Nokiantie 2 - 4 C
00510 HELSINKI
www.aarikka.fi

"Maailma on hyvä pitää pyöreänä.
Siksi valmistusmenetelmämme ja
materiaalivalintamme lähtevät luonnon
huomioinnista."

Jade Kirppis Aleksis

Kivenkatu 30, 00510 Helsinki
puh. 045-6381232

Kymppi Catering Oy

Messeniuksenkatu 6 A 5, 00250 Helsinki
puh. 040-7029552

M & N Puffilin

Wanha Kauppahalli, 00130 Helsinki
puh. 09-655383

Matkatoimisto Hispania Oy

Bulevardi 6 A 10, 5 kerros, 00120
puh. 09-6122780

Matkatoimisto Snegoweek

PL 76, 00701 Helsinki
puh. 09-711080, 0400-669550

Matkatoimisto Ven-Fin Tour Oy

Mannerheimintie 12, 00250 Helsinki
puh. 09-491209

Munkkiniemen Apteekki

Professorinaukio 2, 00330 Helsinki
puh. 09-4770100

Netinfo

PL 21, 00211 Helsinki
puh. 0200 18800
www.netinfo.fi
Tehokas yrityshakukone

Pasilan Apteekki

Ratapihantie 6 (Pasilan asema), 00520 Helsinki
puh. 09-8689240

Pyhän Kolminaisuuden Kirkko

Unioninkatu 31, 00100 Helsinki
puh. 02-7220649, 040-5010680

Ritvan Polttopuu

Hakaniemen Halli, Helsinki
puh. 040-7650176

Savoy-Teatteri

Kasarmikatu 46-48, 00130 Helsinki
puh. 09-31012000
www.savoyteatteri
savoy@hel.fi

Sissos-Tuote Oy

Myllypurontie 1, 00920 Helsinki
puh. 010-3877880
www.sissos.fi
helsinki@sissos.fi

Sisustusliike Q Mode Oy

Topeliuskatu 3 B, 00260 Helsinki
puh. 040-5136224

Suomen 118

PL 118, 00211 Helsinki
puh. 0200 31133
www.suomen118.fi
Etsi yhteystiedot ilmaiseksi!

Suomen Lähetysseura Ry

Tähtitorninkatu 18, 00140 Helsinki
puh. 09-12971

Suomen Turisti-info / Endora Oy

PL 21, 00211 Helsinki
puh. 0200 311 33
www.turisti-info.fi
Matkailijan palvelulinja: 0200 112 112

Suomen Valokuvataiteen Museo

Talberginkatu 1 G, Kaapelitehdas
00180 Helsinki
puh. 09-68663621

Suomen Yritysrekisteri

PL 21, 00211 Helsinki
puh. 0200 999 88
www.suomenyritysrekisteri.fi
Luotettava yritystietopalvelu netissä

Tanssiteatteri Hurjaruuth

Tallberginkatu 1 A 117, 00180 Helsinki
puh. 09-5657250

Tarmin Oy

Josafatinkatu 2 C 5, 00510 Helsinki
puh. 020-7437610, 0400-201043

Teatteri Jurkka

Vironkatu 7, 00170 Helsinki
puh. 09-1356166
www.jurkka.fi
teatteri@jurkka.com

Tijam

Kaarenjalka 5 A 3, 00700 Helsinki
puh. 09-3883650

Toiminimi Kantolan Kartanot

Maatilamatkailu, matkan järjestäminen,
siivouspalvelut
Karpalokuja 4 A 3, 00940 Helsinki
puh. 09-2223443, 050-3089904

Top Art Ni-Tar

Hakaniemen Halli 2. krs, 00530 Helsinki
puh. 050-5846039

Töölöntorin Kukka

Tykistökatu 9, 00260 Helsinki
puh. 09-498899

Uspenskin Katedraali

Kanavakatu 1, 00160 Helsinki
puh. 020-7220683

Vuosaaren Apteekki-Nordsjö Apotek

Vuotie 45, 00980 Helsinki
puh. 09-3434400

Välittäjä.fi

PL 21, 00211 Helsinki
Avoimet työpaikat netissä,
ilmoita ilmaiseksi!

Zodiak-Uuden tanssin keskus

Tallberginkatu 1 (Kaapelitehdas, Ruokolahti)
00180 Helsinki
puh. 09-6944948
www.zodiak.fi
zodiak@zodiak.fi

Vapaa-aika

Cardia-Inner Beauty

Adolf Lindforsintie 7, 00400 Helsinki
puh. 040-9642334

Fillarikellari

Annankatu 19, 00120 Helsinki
puh. 010-4394990
www.fillarikellari.fi
info@fillarikellari.fi

Galleria Dix

Uudenmaankatu 19, 00120 Helsinki
puh. 09-603661, 0400-282828

Kart'in Club

Koskelantie 39, 00610 Helsinki
puh. 09-576500

Korjaamo Teatteri

Töölönkatu 51, 00250 Helsinki
puh. 02-07417000
www.korjaamo.fi
info@korjaamo.fi

Marc O'Polo Finland Oy

Hiisaajankatu 10, Helsinki
puh. 09-7555711

Nukkeeteatteri Sampo

Klaavuntie 11, 00190 Helsinki
puh. 09-3236968

Hietämäki

Shell Mietoinen

Saarentie 428, 23140 Hietämäki
puh. 02-4310959

Hiillosensalmi

Orilammen Lomakeskus

Voikosken tie 138, 47910 Hiillosensalmi
puh. 05-389881

Hiltulanlahti

Takka Baari

Tuovilan tie 1, 70870 Hiltulanlahti
puh. 017-3612039, 050-5973488

Himanka

Himangan Matkailu Oy

Sautinkarintie 40, 68100 Himanka
puh. 06-875099, 044-3455119

Hirvensalmi

Majoitus & Ruokailu

Etelä-Paavolan lomamökki

Paavolanti 23, 52550 Hirvensalmi
puh. 0400-618863
www.etelapaavola.fi
lomamokit@etelapaavola.fi

Lomamökki Alpo Salivaara

Apajalahdentie 150, 52550 Hirvensalmi
puh. 0400-754011



puh/fax 09 603661
email info@galleriadix.fi
Uudenmaankatu 19
00120 HELSINKI

Vaihtoehtoja hotellille,
asuntoja tilapäistarpeeseen

www.huoneistohelliniko.fi Eerinkatu 48
00180 HELSINKI

Huoneistohotelli Niko

HOSTEL Suomenlinna

HOSTELLIMAJOITUS - LEIRIKOULUT - KOKOUSPALVELUT

www.snk.fi/suomenlinna
hostel@snky.fi
+358-9-684 7471



Heimarkin mökit

46930 HURUKSELA | puh 0500 765 103

Lomalle virkistytymään, kalastusmatkoille, palaveria pitämään,
pikkujoulua viettämään, työmatkoille, väliaikaisasunnoksi..

TERVETULOA!

Vuokrakohteet sijaitsevat keskellä Kymenlaaksoa, Kotkan kaupungin,
Hurukselan kylässä.

www.mantyniemi.net



Tehokasta, neuvovaa ja
vastuullista taloudenhallintaa



PL 21, 00211 Helsinki | Puh. 020 756 9970
www.suomenykkostilit.fi

EXFORE

Aloittavien ja kasvuhakuisten yritysten palvelukeskus

Oletko perustamassa yritystä?

Suunnitteletko kasvua?

Tarvitsetko rahoitusta?

Oletko myymässä yritystäsi?

Me autamme
jokaisessa vaiheessa!

Mikäli sinulla on idea,
vara aika niin muutetaan
se liiketoiminnaksi.



info@exfore.fi www.exfore.fi Puh: 020 756 9977

Muut yritykset

Puulan Manveli

Junnankuja 25, 52550 Hirvensalmi
puh. 015-652627

Rantalan Ratsastus ja Mökkimajoitus

Kilkintie 792, 52550 Hirvensalmi
puh. 050-5433820, 050-5433810

Hiukkajoki, Punkaharju

Aurinkolaukka Ay

Kesälahdentie 1684
58520 Hiukkajoki, Punkaharju
puh. 0440-737231, 050-5535640

Hienosen Lomamökit

Paljakanatie 113, 58520 Hiukkajoki/Punkaharju
puh. 040-5208943
www.hienosenlomamokit.fi
jaana.hienonen@hienosenlomamokit.fi

Hollola kk

Ravintola Kunnantupa

Parinpellontie 19, 16710 Hollola kk
puh. 03-7881506

Parinpellon Leiri- ja Kurssikeskus

Parinpellontie 173, 16710 Hollola KK
puh. 03-7881377

Honkajoki

Honka Center

Pohjanmaantie 99, 38950 Honkajoki
puh. 02-5451822, 040-4640735

Houtskari

Sammels B&B

Nätö, 21760 Houtskari
puh. 0400-944331

Huittinen

Huittisten Majoituspalvelut

Kivirannantie 253, 32700 Huittinen
puh. 02-567797, 0500-547652

Härkäpakari

Risto Rytin katu 2, 32700 Huittinen
puh. 02-565000

Humppila

Café Lasikello

Lasitehtaantie 5, 31640 Humppila
puh. 03-4378580

Nurmen Mökit

Tourunkulmantie 580, 31640 Humppila
puh. 0400-428629

ST1-Humppila

Lasitehtaantie 5, 31640 Humppila
puh. 03-4378530

Hurissalo

Kirvesniemen Lomamökit

Kyllölänsaarentie 144, 52230 Hurissalo
puh. 050-5844707

Huruksela

Aholan Lomalaidun

Aholanpolku 15, 46930 Huruksela
puh. 040-7523759
www.aholanloma.net
kahrit@aholanloma.net

Huttula

Loma- Ja Kurssikeskus Kouluranta Oy

Tervatehtaanpolku 4, 41970 Huttula
puh. 014-735306

Hyllykallio

Hyllykallion Grilli Pizzeria Rafaellós

Kaarretie 1, 60510 Hyllykallio
puh. 06-4149065

Hyrnsalmi

Hallan Huippulomat Oy

Poskisentie 8, 89400 Hyrnsalmi
puh. 0400-530979

Kemppaalan Maatilalomat

Eskolantie 3, 89400 Hyrnsalmi
puh. 050-5468260
www.kemppaalanmaatilalomat.com
esa.kemppainen@mtk.fi

Jarmotor Oy

Vanhatie 2, 89400 Hyrnsalmi
puh. 08-741667, 044-2991638

Hyvinkää

Annen Koru ja Posliini

Rautatienkatu 9, 05820 Hyvinkää
puh. 040-5098380

Hyvinkään I Apteekki

Kauppalankatu 3, 05800 Hyvinkää
puh. 019-451701

Hyvinkään Taiteilijaseura

Vaiveronkatu 10, 05900 Hyvinkää
puh. 019-419841, 041-4520959

Villa Arttu-Lasten Ja Nuorten Kulttuurikeskus

Kankurinkatu 4-6, 05800 Hyvinkää
puh. 019-430963

Hämeenkoski

Jokelan Kartano Oy

Pihlajanmäentie 23, 16800 Hämeenkoski
puh. 050-5667924

Koski Kartanon Kahvila-Ravintola

Tampereentie 636, 16800 Hämeenkoski
puh. 03-7511499, 050-5660759

Pieneläinhoitola Karvatutti

Palomaantie 427, 16800 Hämeenkoski

Valkoinen Noitapuoti

Suomen ensimmäinen ja ainoa noitapuoti!
Palomaantie 472, 16800 Hämeenkoski
puh. 03-7340999, 050-5478205

Hämeenkyrö

Moision Kotipakari

Riistamentie 24, 39100 Hämeenkyrö
puh. 03-3716641

Hämeenlinna

Majoitus & Ruokailu

Coyote Bar & Grill

Hallituskatu 20, 13100 Hämeenlinna
puh. 03-6122262

Ravintola Seiska

Vuorikatu 22, 13130 Hämeenlinna
puh. 03-18143433

Muut yritykset

Apparan Autopaja Oy

Eino Leinonkatu 32, 13100 Hämeenlinna
puh. 03-6161020, 050-5544033
avoinna ma-pe 8-17

Kauneuskeskus Pinjami

Palokunnankatu 24, 13100 Hämeenlinna
puh. 03-6125000
www.pinjami.fi
kauneuskeskus.pinjami@pinjami.fi

Kissahotelli Vilkkilä

Turuntie 1, 13100 Hämeenlinna
puh. 0405378389, 050-3500203

Lounas- Ravintola Myllytupa Oy

Myllärinkatu 9, 13110 Hämeenlinna
puh. 03-5709371, 040-5958389

Wetterhoff Yrityspalvelut, W -Yrityspalvelut Ky

Wetterhoffinkatu 4, 13100 Hämeenlinna
puh. 03-6262610

Vapaa-aika

Aulangon Ratsastuskoulu

Aulangonkuja 3, 13220 Hämeenlinna
puh. 050-5944363

Olutravintola Birger

Raatihuoneenkatu 5, 13100 Hämeenlinna
puh. 03-5709777

Hännilä

Vavesaaren Tila

Ohensalontie 1023, 51340 Hännilä
puh. 0400-153703
www.vavesaarentila.net
laitinen@vavesaarentila.net

Häntälä

Koivun Yritystila - Somero

Ristijoentie 181, 31450 Häntälä
puh. 02-7483620, 040-5035176
www.koivunyrityttila.fi
info@koivunyrityttila.fi

Ihamaniemi

Klemettisen lomamökit

Kuoppasalontie 751, 58180 Ihamaniemi
puh. 050-3051352

Enonkosken Luostariyhteisö

Ihamaniementie 848, 58180 Ihamaniemi
puh. 040-5915097

Ii

Iin Sillat Moottorimajat

Haminantie 32, 91100 Ii
puh. 08-8173300

Kirjokas, käsityöliike

Sorosentie 2, 91100 Ii
puh. 040-8374988

Iisalmi

Majoitus & Ruokailu

Hotelli Artos / Haapaniemen matkailu

Kyllikinkatu 8, 74100 Iisalmi
puh. 017-812244, 044-0207701

Hotelli-Ravintola Iisalmen Seurahuone

Savonkatu 24, 74100 Iisalmi
puh. 017-83831



Etelä-Pohjanmaan makein käyntikohde!

Tule tutustumaan vanhanajan karamelli-tehtaaseen. Myös Tyky-, polttari-ym. ohjelmopalvelut sekä veneenvuokraus.

www.namitupa.fi
06-4241912 / 050-5715671

KIRKKOPUISTON APTEEKKI
Nopeaa ja ammattitaitoista palvelua

Palvelemme	1.9.-31.5.	1.6.-31.8.
MA-PE	8-20	8-19
LA	8-16	8-16
SU JA PYHÄT	11- 16	SULJETTU

Kirkkopuistonkatu 17, IISALMI | puh. 017 - 813 600 fax. 017 - 813 602 | www.kirkkopuistonapteekki.fi

ENNAKKOMYYNTI JA LIPPUVARAUKSET

Teatterin toimisto
Savonkatu 22, 74100 IISALMI
(017) 862 065

Toimiston aukioloajat:
TI-TO 10-16
PE 10-17

it IISALMEN TEATTERI www.iisalmenteatteri.fi

”Suomalainen Kermansavi - sillä on lämmin luonne”

Järjestä bussiryhmällesi miellyttävä ostosretki, ja tuo heidät kylään Kermansavi tehtaanmyymälään.

Myymälämme tarjoaa upean valikoiman kotimaista kermansavi-keramiikkaa.

Kermansavi Tehtaanmyymälä

Heinäveden tehtaanmyymälä Kunnustantie 10, 83900 JUUKA
www.tulikivi.fi

Kaisan Kotiruoka Ky

Kivirannantie 2, 74130 Iisalmi
puh. 017-828416, 044-0335108
www.kaisankotiruoka.fi

Kauppahallin kahvio

Kauppakatu 14, 74100 Iisalmi
puh. 017-814211

Kärkkäisten Lomamökki

Kiviahonkatu 8 E 41, 74130 Iisalmi
puh. 050-3516915, 050-5557113

Luonto-Savo

Palosenlammitie 149, 74140 Iisalmi
puh. 0500-175150

Pitopalvelu Kapusta

Kirkkopuistonkatu 9, 74130 Iisalmi
puh. 017-825480, 0500-570164

Ravintola Pikku-lita

Savonkatu 13, 74100 Iisalmi
puh. 017-822802, 044-0818308

Villa-Anna

Haukimäentie 259, 74150 Iisalmi
puh. 040-5174133

Ylä-Savon Kangaspirtti

Kangaslammintie 25, 74130 Iisalmi
puh. 0400-793117

Muut yritykset

Iisalmen teatteri

Savonkatu 22, 74100
puh. 017-826065, 044-0826065

Iisalmen Työväentalo

Pohjolankatu 11 A, 74100 Iisalmi
puh. 040-5907737

Kirkkopuiston Apteekki

Kirkkopuistonkatu 17, 74100 Iisalmi
puh. 017-813600

Nopari (Shell Huoltamo)

Pohjolankatu 13, 74100 Iisalmi
puh. 017-826200

Underground Photo Gallery

Kirkkopuistonkatu 9, 74100 Iisalmi
puh. 017-2723248

Vapaa-aika

Iisalimesta Käsin

Kauppakatu 14, Iisalmen Kauppahalli
74100 Iisalmi
puh. 017-818083



INARIN KUNTA

Asukkaita n. 7 000
Pinta-ala 17 321 km²
(vesistöä 2 148 km²)

Tiesitkö, että Inarin kunta on pinta-alaltaan Suomen suurin?

Inari, noin 7087 asukkaan kunta Pohjois-Lapissa, on pinta-alaltaan Suomen suurin kunta. Inarin kirkonkylässä lähialueineen asuu noin tuhat ihmistä. Taajama onkin Inarin kunnan toiseksi suurin. Kylä sijaitsee jylhän Inarijärven rannalla ja Juutuanjoen sillankorvassa.

Inarista löytää tien myös pohjoisen pieniin kyliin, kuten Sevettijärvelle ja Kaamaseen. Inarin alueella löytyy useita muinaisen esikristillisen ajan pyhiä paikkoja, kuten Ukonsaari ja Otsamotunturi, sekä kristillisen ajan muistomerkkejä, kuten Hautuumaasaaret ja Pielpajärven erämaakirkko.

Luonto

Pohjois-Lapin puusto on niukkaa ja puurajan yläpuolella kasvaa vain pienikasvuisia lehtipuita ja pensaita. Tunturit ovat paljaslakisia ja helppokulkuisia. Pohjoismaissa jokaisella on oikeus tilapäisesti oleskella toisen omistamalla maa- ja vesialueella. Jokamiehenoikeudet oikeuttavat luonnossa kulkijat poimimaan mm. sienä ja marjoja alueilta, joissa liikkuminen on muutenkin sallittua.

Luonnossa liikkumiseen kuuluu velvollisuutemme käyttäytyä luontoa ja sen eläimiä kohtaan kunnioittavasti. Erytyisesti porot on Lapissa syytä huomioida. Myös tulta tulee käsitellä varoen ja leirytyä jälkiä jättämättä. Kalastuksessa tulee huomioida luvat ja säädökset. Moottoriajoneuvojen käyttö ei luonnollisestikaan kuulu jokamiehenoikeuksiin.

Matkailu

Inarin kunta on Suomen merkittävimpiä ja kansainvälisimpiä matkailukuntia. Alueella vierailee vuosittain satojatuhansia matkailijoita ja sesongit vaihtelevat sujuvasti neljän upean vuodenajan mukaisesti.

Koljonvirran ratsastuskeskus Oy

Porovedentie 14, 74160 Iisalmi
puh. 017-749292, 040-7069292
www.koljonvirranratsastuskeskus.sporttisaitti.com

Panimomuseo

Tehtaantie 1, 74100 Iisalmi
puh. 017-8385232

Taito-Shop Venny ja Jussi

Louhenkatu 6 B, 74100 Iisalmi
puh. 017-826548

liittala

Smera Smeds Rakennus Oy

Kuurilankuja 14, 14500 liittala
puh. 050-5842741

Vanhan- Pappilan Jonathan

liittalantie 314, 14500 liittala
puh. 03-6765533, 0400-481529

liitti

Metkan Mökit

Sitiikkalanie 372, 47490 liitti
puh. 050-5968579

Ikaalinen

Tei-Tupa Kahvio-Ravintola

Teikankankaantie 340, 39500 Ikaalinen
puh. 03-4587656

TKLomat

Ikaalisten Kylpylä, Lomarinne 1 ja 2, 39500
Ikaalinen
puh. 06-4537619, 0400-563188

Ilmajoki

Namitupa

Kauppatie 25, 60800 Ilmajoki
puh. 06-4241912, 050-5715671

Vanha Loukasmäki

Fossilantie 520, 60800 Ilmajoki
puh. 06-4246082, 0400-501730
www.vanhaloukasmaki.com
asiakaspalvelu@vanhaloukasmaki.com

Ilomantsi

Kuntoutuskeskus Hotelli pääskynpesä

Henrikintie 4, 82900 Ilomantsi
puh. 013-6821200

Pitopalvelu Murginapirtti

Yhtiöntie 12, 82900 Ilomantsi
puh. 040-5848386

Imatra

Majoitus & Ruokailu

Neitsytniemen Kartano

Vuokenniskantie 10, 55400 Imatra
puh. 0400-711752

Ravintola Buttenhoff ja Cafe Julia

Koskenparras 4, 55100 Imatra
puh. 05-4761433

Muut yritykset

Imatran Seurakunta

Tainionkoskentie 80, 55121 Imatra
puh. 05-682711

Imatran Urheilutalo ja Uimahalli

Kotipolku 2, 55120 Imatra
puh. 020-6177295

Kantrikoti Tmi

Lappeentie 13, 55100 Imatra
puh. 040-5691410

Päivärannan kurssikeskus

Päivärannantie 1, 55910 Imatra
puh. 05-4337744

Vapaa-aika**Eläintarvike Norppis Oy**

Kanava-Aukio 2, 55100 Imatra
puh. 05-4761154

Vuonohevosstalli Rajavaellus

Hallikkatie 8, 55100 Imatra
puh. 050-3203836

Inari**Majoitus & Ruokailu****Nuorisokeskus Vasatokka**

Angelintie 696, 99870 Inari
puh. 016-6707960
www.vasatokka.fi
vasatokka@inari.fi

Muut yritykset**Hotelli Inari Oy**

Inarintie 40, 99870 Inari
puh. 016-671026

Riuku-Jotos

Angelintie 650, 99870 Inari
puh. 040-7513352

Saariselän Tunturikappeli

Saariselkä, 99800 Inari
puh. 010-7785200

Vapaa-aika**Samekki**

Lehtolantie 5, 99870 Inari
puh. 016-671086, 040-7610187

SIIDA- museo/ luontokeskus

Inarintie, 99870 Inari
puh. 020-5647740, 0400-898212
www.siida.fi

Ingermanninkylä**Rutuminkartano**

Hasselblatintie 5, 07810 Ingermanninkylä
puh. 040-5236865
www.rutuminkartano.fi
marja.hirvonen@rutuminkartano.fi

Inkoo**Vesterkulla (Mummonmökki)**

Suurkirkontie 2, 10210 Inkoo
puh. 040-7041660

Isojoki**Roimalan Pisara**

Luomantie 115, 64900 Isojoki
puh. 040-7637433

Isokylä**Maakerkelän Lomamajoitus**

Peräposiontie 141, 98400 Isokylä
puh. 040-5330457

Harjun maatilamajoitus

Tarvaantie 124, 98400 Isokylä
puh. 050-5471774



EXFORE

Aloittavien ja kasvuhakuisten yritysten palvelukeskus

Oletko perustamassa yritystä?

Suunnitteletko kasvua?

Tarvitsetko rahoitusta?

Oletko myymässä yritystäsi?

Me autamme jokaisessa vaiheessa!

**Soita heti ja
sovi tapaaminen!**

**Aloituskustelut ovat aina ilmaisia,
eivätkä sido mihinkään!**

info@exfore.fi

www.exfore.fi

puh: 020 756 9977

Isokyrö

Grillikahvio Karoliini (Tmi Eeva Remes)

Valtaalantie 410, 61500 Isokyrö
puh. 06-4724500

Istumäki

Mökkivuokraus Jyrki Puttonen

Kivikontie 120, 44350 Istunmäki
puh. 050-5251520

Ivalo

Majoitus & Ruokailu

Inarin Poropirtit

Kittiläntie 1330, 99800 Ivalo
puh. 0400-339502, 045-2396135

Ivalo River Camping

Kerttuojantie 1, 99800 Ivalo
puh. 0400-395046

Porotila Toini Sanila, Majoitus

Sanilantie 36, 99800 Ivalo
puh. 0400-290390

Muut yritykset

Hierontapalvelu Armas Sarajärvi

Männiköntie 23, 99800 Ivalo
puh. 016-661753, 0400-696683

Inarin kunta

Piiskuntie 2, 99800 Ivalo
puh. 040-1887111

Ivalon Apteekki

Yhdystie 14, 99800 Ivalo
puh. 016-661029

Ivalon Apteekki

Yhdystie 14, 99800 Ivalo
puh. 016-661029

Jakobstad/ Pietarsaari

Pörkenäsän Leirikeskus /

Pörkenäs Lägergård Pörkenäsintie

Pörkenäsvägen 565, 68620 Jakobstad/
Pietarsaari
puh. 06-7293518, 0500-369690

Jalasjärvi

Majoitus & Ruokailu

Hotelli Valtatie 3

Rantatie 22, 61600 Jalasjärvi
puh. 06-4569900

Jalasjärven Käsiyötavaratalo

Keskustie 22, 61600 Jalasjärvi
puh. 06-4561485

Kuhan Keidas

Kannontie 93, 61600 Jalasjärvi
puh. 06-4560286, 0400-269225

Muut yritykset

Lenno Oy Tehtaanmyymälä

Rantatie 22, 61600 Jalasjärvi
puh. 020-7756135

Neste Jalastuuli

Seinäjoentie 7, 61600 Jalasjärvi
puh. 06-4561250



**Uusi eräliike avattu
Saaristokadun portille
Siikarantaan!
TERVETULOAA!**

**kalastus
metsästys
samoilu/vaellus
lahjatavarat
koriste-esineet**

ERÄ
www.eraplus.fi

**Avoinna ma-pe 9-18, la 10-16
p. 050 512 6300 | Siikaranta 4, 70620 Kuopio | BellaCenterin vieressä**

Joensuu

Majoitus & Ruokailu

Fazer Amica Oy, Pihvinikkarit

Torikatu 36, 80100 Joensuu
puh. 02-7296800, 040-7282110

Finnhostel Joensuu/Islo

Kalevankatu 8, 80110 Joensuu
puh. 013-2675076

Joensuun Kuntohoivi

Nepenmäenkatu 2, 80200 Joensuu
puh. 013-17221

Keskustan Pizza-Pojat

Yläsatamankatu 9, 80100 Joensuu
puh. 013-285428

Lounaskahvila Pysäkki

Salpakatu 1, 80160 Joensuu
puh. 044-2542595
www.lounaskahvilapysakki.fi

Ravintola Coikkis

Kauppakatu 26, 80100 Joensuu
puh. 020-7879700

Muut yritykset

Autokorjaamo Heikki Hyppönen

Raivaajantie 6, 80100 Joensuu
puh. 013-222645, 0400-322633

Botania

Heinäpurontie 70, 80101 Joensuu
puh. 013-2512630

Joen Lahjakulma

Koskikatu 13, 80100 Joensuu
puh. 013-2266600, 050-4030472

Joensuu Golden Tours Ky

Rantakatu 26 4.krs, 80100 Joensuu
puh. 013-6100999, 0400-635946

Joensuun Caravan- kauppa

Länsiviita 2, 80110 Joensuu
puh. 013-893800, 050-4359806
www.joensuuncaravankauppa.fi
janne.hiltunen@joensuuncaravankauppa.fi

Jukan Anttiikki

Itäranta 16, 80100 Joensuu
puh. 013-138480, 0500-170743

Karjalan MediaCenter Oy

Siltakatu 14 A 13, 80100 Joensuu
puh. 020 766 1060

Kauneushoitola Kleopatra

Kauppakatu 10, 80100 Joensuu
puh. 013-316660

MP-Mesta Heikkinen

Kuurnankatu 40, 80100 Joensuu
puh. 050-3500431
www.mp-mesta.com
mp-mesta@luukku.com

Ravintola Kielo

Suvantokatu 12, 80100 Joensuu
puh. 013-227874, 050-3706103

Taitokortteli

Koskikatu 1, 80100 Joensuu
puh. 013-220140

Jokela**Aitan-Arteet**

Keskustie 16, 05400 Jokela
puh. 050-5852543



ONNISTUNEITA KONTAKTEJA

Kun haluat säästää aikaa, leikata yrityksesi kuluja ja keskittyä ydinliiketoimintaasi, on **Karjalan MediaCenter** oikea valinta.

Karjalan MediaCenter.

Siltakatu 14, 80100 JOENSUU | www.karjalanmediacenter.fi

Jokioinen

Hinauspalvelu P. Kauppi

Jokitie 12, 31600 Jokioinen
puh. 03-4356300, 0400-207035

Joroinen

Kotkatsalmen Lomamökki

Kotkatsalmentie 84, 79600 Joroinen
puh. 040-5717332
www.personal.inet.fi/yritys/
kotkatsalmen.lomamokit
jaanatiliikainen@pp.inet.fi

Tmi Aino Sigvart

Sairaالاتie 3, 79600 Joroinen
puh. 017-5600709

Joutsa

Majoitus & Ruokailu

Kahvila Hypoteekki

Jousitie 43, 19650 Joutsa
puh. 040-8612758

Kotkatniemen Lomamökki

Jousitie 18, 19650 Joutsa
puh. 040-5414733

Lamminmäen filat

Lammintauksentie 29, 19650 Joutsa
puh. 040-5711006
www.lamminmaentilat.fi
lamminmaentilat@lamminmaentilat.fi

Muut yritykset

Palvelutaksi Maunula

Myllytie 53, 19650 Joutsa
puh. 040-7468654, 0400-796813

Vapaa-aika

Maastotalli Kistill

Räksäntie 362, 19650 Joutsa
puh. 0400-983969

Juankoski

Hotelli-Ravintola Niskakoski

Juankoskentie 10, 73500 Juankoski
puh. 017-612855, 050-3531721

Tiirantuvat

Hirvisaarentie 246 D, 73500 Juankoski
puh. 040-5307733
www.tiirantuvat.fi
info@tiirantuvat.fi



Selewiytymisopus.fi

Selewiytymisopus on hurtilla huumorilla, mahtavalla menolla ja tiukalla etukenolla toteutettu käsikirja suomalaisille uusavuttomille tai muskuksi haluaville urhoille.

Kirja esittelee taitokone ohjaimen ja korttikokoon sekä menettää ajan että sinänsä päivän toimintaa ja leikkii sen lapsille kuin lapseroachalla ahtausella.

Tilaukset ja lisätiedot:
www.selewiytymisopus.fi

Kustantaja:
ENDORA
www.endora.fi
kirjat@endora.fi

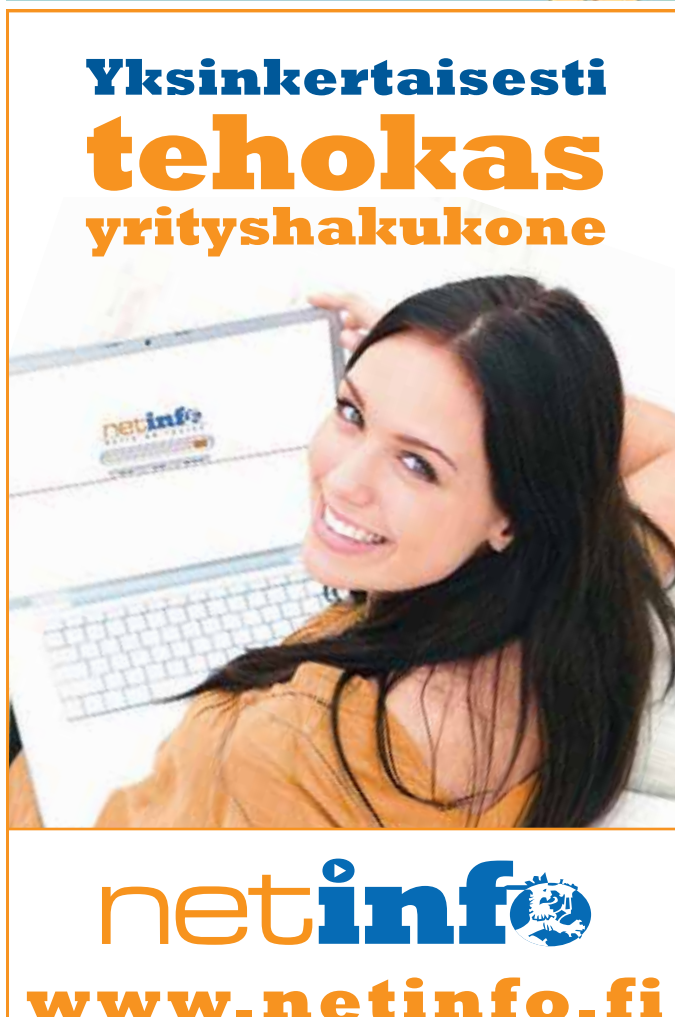

**Yksinkertaisesti
tehokas
yrityshakukone**

netinfo
www.netinfo.fi



Pieneläinhoito
KARVATURRI

Elämys lemmikillesi

Karvaturri ei ole ihan tavallinen lemmikkieläinhoito, vaan **elämys lemmikillesi**.
Täällä lemmikkisi saa rakkautta ja hellää hoitoa kuin hän olisi kotonaan.

Varaukset ja peruutukset
PUHELIMITSE tai TEKSTIVIESTEINÄ!
(050 547 8205)
Muut kyselyt sähköpostitse.

Palomäentie 427 puh: 03 - 734 0999 satulopponen@karvaturri.com
16800, HÄMEENKOSKI fax: 03 - 734 0955 www.karvaturri.com



SOHWIA JO VUODESTA -68!

HALUATKO KUULUA SISÄPIIRIIN?

Sohwi Inside on kanta-asiakasklubi, joka takaa Sinulle roppakaupalla rahan arvoisia etuja.

AVOINNA
ma 14-24
ti-to 14-01
pe-la 14-02
su 14-24

155 asiakaspaikkaa + 75 asiakaspaikkaa terassilla koko vuoden ajan! A-oikeudet.

Vaasankatu 21, JYVÄSKYLÄ
puh./fax (014) 615 564
ravintola@sohwi.fi

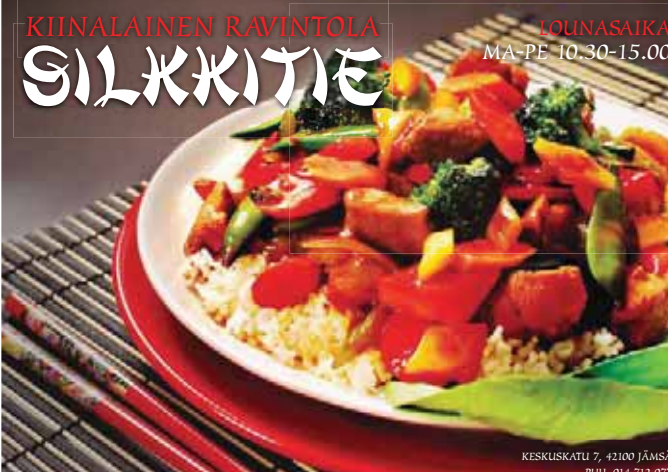

KIINALAINEN RAVINTOLA
SILKKITIE

LOUNASAIKA
MA-PE 10.30-15.00

KESKUSKATU 7, 42100 JÄMSÄ
PUH. 014 712 077



TANSSI ELÄVÄN MUSIIKIN TAHDISSA!

Casinolla tanssitaan joka perjantai ja lauantai elävän musiikin tahdissa

KOTIMAISET TANSSIKUURET
Normaali-iltoina tarjoamme laadukkaita kotimaisia tanssiorkestereita, jotka takuuvarmasti miellyttävät vaativimpaakin tanssijaa.

TALON OMA DUO
Talon oma Riku Berg & Ari Nylund Duo viihdyttää asiakkaitamme tasaisin välein.
Duon voit tilata myös omaan yksityistilaisuuteesi.

Kasinokuja 2 puh. 09 - 279 7720 kirsi.savolainen@jarvenpaancasino.fi
04400 JÄRVENPÄÄ fax. 09 - 279 77227 www.jarvenpaancasino.fi

Järvenpään
CASINO
TANSSI- JA TILAUSRAVINTOLA

Juankosken Seurakunta

Mäntytie 5, 73500 Juankoski
puh. 040-5181565

Juokslahti**Majatalo Morva**

Morvantie 189, 42140 Juokslahti
puh. 014-764142, 0400-694688

Juuka**Pellikainen Ky**

Nurmeksentie 24 A, 83900 Juuka
puh. 013-472785
pellikainen@oyk.fi
www.oyk.fi/~pellikainen

Juva**Kahvila-Ravintola Juvan Helmi**

Kiiverintie 2, 51900 Juva
puh. 015-340760

Laatulomat Riikka Matikainen

Kaskiinjuntie 119, 51980 Juva
puh. 0400-357149

Laatulomat/Mökkivuokraus

Kaskiinjuntie 119, 51980 Juva
puh. 0400-357149

Paavo Pylkkänen

Heinäkuja 1, 51900 Juva
puh. 0500-651052, 050-4366900

Tmi Tegelberg

Pellonsivuntie 11, 51900 Juva
puh. 0400-251760

Jyväskylä**Majoitus & Ruokailu****Cafe Alvar**

Alvar Aallon katu 7, PL 481, 40101 Jyväskylä
puh. 014-624804, 044-3213956

Cafe Alvar

Alvar Aallonkatu 7, PL 461, 40101 Jyväskylä
puh. 014-2667112, 044-3213906

Cafe Arella

Puistokatu 2-4, 40100 Jyväskylä
puh. 014-4498061, 0400-641681

Cafe Vocca

Vapaudenkatu 49-51, 40100 Jyväskylä
puh. 014-685448, 040-7685958

Huoneistohotelli Ada & Alex Oy

Samulinranta 5, 40520 Jyväskylä
puh. 0400-597072

Juhlatalo Juurikkasaari

Juurikantie 5 (Säynätsalo), 40900 Jyväskylä
puh. 014-371142, 050-5957470
www.juhlatalojuurikkasaari.fi
juhlatalo@juhlatalojuurikkasaari.fi

Old Brick´s Inn

Kauppakatu 41, 40100 Jyväskylä
puh. 014-616233

Pizza Best

Schaumannipuistotie 10, 40100 Jyväskylä
puh. 014-610068

Ravintola & Pizzeria Opera

Ahjokatu 14, 40320 Jyväskylä
puh. 014-677053

Ravintola Sohwi

Vaasankatu 21, 40100 Jyväskylä
puh. 014-615564

Vuokramökki, Paananen Taina ja Juha

Hongikontie 9, 40200 Jyväskylä
puh. 0500-785711, 0500-286104

Muut yritykset**Ekocenter Kirpputorit**

Kankitie 10, 40320 Jyväskylä
puh. 020-7121580

Jyväskylän aluetaksi

Jyväskylä
puh. 0100-6900

Jyväskylän Keilahalli

Pupuhdantie 4, 40340 Jyväskylä
puh. 020-7600990

Jyväskylän seudun Matkailu

Asemakatu 6, 40100 Jyväskylä
puh. 014-2660113

Jyväskylän Taiteilijaseura Ry/Galleria Becker ja

Taidelainaamo
Seminaarinkatu 28, 40100 Jyväskylä
puh. 014-613648, 040-8243031

Kahvila- Ravintola Linnan Liisa

Jyväskylänentie 705, 43100 Jyväskylä
puh. 014-423211

Kauneushoitola ja Kampaamo

Marjaana Hautalahti
Kauppakatu 28 A 32, 40100 Jyväskylä
puh. 014-611339, 040-7792707

Kauneushoitola Rosa

Keskustie 22 As 14 5.krs, 40100 Jyväskylä
puh. 0400-876653

Nahka-Ykkönen

Vapaaherrantie 11, 40320 Jyväskylä
puh. 014-271142, 0500-649396

Pellava-Akka

Kauppakatu 5, Jyväskylä
puh. 050-3051466

Wanha Veikko

Poratie 6, 40320 Jyväskylä
puh. 0400-538624

Vapaa-aika**Keski-Suomen Luontomuseo**

Vesilinna Ihantolantie 5, 40100 Jyväskylä
puh. 014-2603812

Taito Shop Aivia

Kauppakatu 25, 40100 Jyväskylä
puh. 010-3871020

Jämijärvi**Huoneistomajoitus Kilpola**

Matintie 5, 38800 Jämijärvi
puh. 050-5395813
www.kilpola.com
ensio.hila@pp.inet.fi

Lumihovi

Jämintie 658, 38800 Jämijärvi

Tykköön koulupiirin kyläyhdistys ry

Kuusjoentie 9, 38800 Jämijärvi
puh. 044-5474516

Jämsä**Majoitus & Ruokailu****Jämsän Gasthaus**

Asemakatu 2, 42100 Jämsä
puh. 014-718177

Kiinalainen Ravintola

Silkkitie Keskuskatu 7, 42100 Jämsä
puh. 014-712077

Ravintola Patapirtti

Jyväskylänentie 848, 42100 Jämsä
puh. 045-6511405

Rimpilän lomamökit

Palomäentie 2 C, 42100 Jämsä
puh. 050-5011441

Vapaa-aika**HimosMaailma Oy**

Patalahdentie 20, 42100 Jämsä
puh. 0400-150450

Matkailutila Kukkaismäki

Laurilantie 24, 42100 Jämsä
puh. 02-07856870

Särkisaaren Leiri- Ja Kursikeskus

Särkisaarentie 365, 42100 Jämsä
puh. 040-5692217, 040-7078425

Jämsänkoski**Mataran Puuro ja Peti Oy**

Koskenpääntie 97, 42300 Jämsänkoski
puh. 040-5653523

Uimahalli Koskikara

Koskikarantie 1, 42300 Jämsänkoski
puh. 020-6382702, 020-6382320

Järvenpää**Järvenpään Casino**

Kasinokuja 2, 04400 Järvenpää
puh. 09-2797720

Kaamanen**Giellajohka Ky**

Karigasniementie 2920, 99910 Kaamanen
puh. 016-676921, 050-3203946

Kaavi**Hotelli-Ravintola Kaavinlinna**

Kaavintie 5, Iso-Oskari, 73600 Kaavi
puh. 017-662085

Mikkalan maalaistalo

Ahvenisentie 124, 73600 Kaavi
puh. 040-5246910

Muotiasuste Kesonen

Keskustie 2, 73600 Kaavi
puh. 017-662026

Kaitainen**Pulliaisen Lomamökit**

Härkäläntie 293, 79690 Kaitainen
puh. 017-575131, 040-8725702

Kaitjärvi**Kari Koskelan Mökki**

Pirkonsaari 100, 54590 Kaitjärvi
puh. 0500-613467



Kaivanto

Jampan Grilli Oy

Lahdentie 1746, 36570 Kaivanto
puh. 03-3767753

Kajaani

Majoitus & Ruokailu

Bed & Breakfast

Nuaskatu 9, 87400 Kajaani
puh. 050-5431745

Golden Dragon

Kauppakatu 38, 87100 Kajaani
puh. 08-627776

Hukkis Lomamökki

Koutaniementie 1121, 87100 Kajaani
puh. 044-5553886, 044-5661010

Lomakoti Koivuranta

Sokasaarentie 171, 87100 Kajaani
puh. 040-5477630

Ravintola Torero

Kauppakatu 20, 87100 Kajaani
puh. 08-6150283
Muut yritykset

Articmedia Lassi Rautiainen Ky

Lamminkatu 24, 87150 Kajaani
puh. 0400-380878, 050-5790947
www.articmedia.fi
lassi.rautiainen@nettilinja.fi

Kainuun Auto ja Varaosa Oy/ Hinauspalvelu Mannelin

Tikkapurontie 4, 87250 Kajaani
puh. 0400-682637

Kajaanin Kierrätyskeskus EntRinki

Syvänojakatu 4, 87700 Kajaani
puh. 08-629183, 0400-794852

Kajaanin Seurakunta

Linnankatu 12, 87100 Kajaani
puh. 08-61721

Osteopaatti Martti Koutonen

Koivukoskenkatu 12, 87100 Kajaani
puh. 040-7354007

RTG Ready To Go Oy

Kauppakatu 3, 87100 Kajaani
puh. 03-06244110

Vapaa-aika

Kylmän Ratsutalli

Siikapurontie 63, 87500 Kajaani
puh. 040-5092187

Kalajoki

Salmun Maafilamatkailu
Etelänkyläntie 566, 85100 Kalajoki
puh. 08-466424, 040-5446375

Kalamoski

Matkailutila Korhonen
Virtaintie 840, 61650 Kalamoski
puh. 040-5360278

Kalkkinen

Mani-Baari (Anitta Service)
Nuoramoistentie 2, 17240 Kalkkinen
puh. 03-7671247, 040-5679261

Kalviisa

Haukivuoren Riistamiesten Erämaja
Taulumäentie 494, 51540 Kalviisa
puh. 0500-173910

Kangasala

Majoitus & Ruokailu

Lounasravintola Vanha Vieno Oy
Urheilutie 2-4, Hopeaharju, 36200 Kangasala
puh. 040-7089489, 040-5921003

Ravintola Paakari Oy
Ruutanantie 3, 36200 Kangasala
puh. 03-3770414

Muut yritykset

Hinausautot Raimo Moisio Oy
Mäkiriinteentie 23, 36220 Kangasala
puh. 0400-201450

ILKON KURSSIKESKUS
Ilkontie 8-10, 36220 Kangasala
puh. 03-3645734, 050-3220868

Nyssäkkä Ky
Kuohunharjuntie 26, 36200 Kangasala
puh. 03-3772628

Vapaa-aika

Vahderpään Vapaa-alkakeskus
Vahderpäntie 84, 3200 Kangasala
puh. 03-3777232

Kangashäkki

Hirvaskankaan Huutokaupat & Antiikkikirppis Palsanmäki
Tervatehtaantie 93, 41290 Kangashäkki
puh. 040-5647369, 040-7304596

Kangasniemi

Kangasniemen Evankelisuterilainen Seurakunta
Kirkkoniementie 2, 51200 Kangasniemi
puh. 015-432114, 0400-143600
www.kangasniemenseurakunta.fi
kangasniemen.kirkkoherranvirato@evl.fi

Kankaanpää

Majoitus & Ruokailu

Opetusravintola Fantacia
Kuninkaanlähteenkatu 8, 38700 Kankaanpää
puh. 02-5772295

Ruokala Pörräinen
Jämintie 14, 38700 Kankaanpää
puh. 02-5788988, 050-5935491

Muut yritykset

Kuntoutuskeskus Kankaanpää
Kelankaari 4, 38700 Kankaanpää
puh. 02-57333

Mänty-Kenkä Oy
Pansiankatu 15, 38700 Kankaanpää
puh. 02-5723803, 050-5525270

Ri-Pa Kirppis
Torikatu 6, 38700 Kankaanpää
puh. 02-5722224, 040-8328464

Kannonkoski

Hiekkarannan Lomat
Hiekkarannantie 110 A, 43300 Kannonkoski
puh. 0400-640675

Oinosten Lomamökki
Kurssitie 42 A, 43300 Kannonkoski
puh. 0400-262559

Vipuselkä Oy
Vivuntie 10, 43300 Kannonkoski
puh. 0400-954378
www.vipuselka.fi
vipuselka@vipuselka.fi

Kannus

Hotelli-Ravintola Jokihelmi
Asematie 2, 69100 Kannus
puh. 06-870650

Ravintola Cavaliere
Valtakatu 7, 69100 Kannus
puh. 06-873500

Yli-Kannuksen Kyläyhdistys
Yli-kannuksentie 198, 69100 Kannus
puh. 0400-968335

Karigasniemi

Lomakeskus Napakeftu
Ylätenontie 233, 99950 Karigasniemi
puh. 016-676232, 0400-544732
www.napakettu.tk
lomakeskus.napakettu@co.inet.fi

Karjaa

Lärkkulla
Lärkkullantie 22, 10300 Karjaa
puh. 019-2757200

Skönhetssalon Kauneuskulma
Keskustakatu 79, 10300 Karjaa
puh. 019-231420

Karjalohja

Ali-Alhan Tila
Tallaantie 214, 09120 Karjalohja
puh. 0400-522516

Karkkila

Lounas ravintola Loukku
Kärköläntie 1613, 03600 Karkkila
puh. 09-2223076

Piipalvelu Nanna
03600 Karkkila
puh. 040-5002185

Karkkikauppa Piparminttu
Keskuskatu 4, 03600 Karkkila
puh. 040-5769567

Karstula

Matkailutila Lehtomäki
Lehtomäentie 624, 43500 Karstula
puh. 0400-167161, 040-7006322
www.lehtomaki.net
matkailutila@lehtomaki.net

Ravintola NättiJussi
Koulutie 12, 43500 Karstula
puh. 014-461216
www.karstulanseutu.com/nattijussi/
myynti@nattijussi.fi

Wihanti/Wilma Lomat Oy
Vihanninniemi 50, 43500 Karstula
puh. 041-5340051

Karvia

Hellun Herkku
Kylä-Karviantie 30, 39930 Karvia
puh. 02-5441126



KEMIJÄRVI

Tästä se Lapin matka alkaa!

www.kemijarvi.fi

Karvian nuorisoseura/Sampolan teatteri

Kyläkarvientie 24, 39930 Karvia
puh. 040-8404520

Kaskinen

Ravintola Sininen Hetki Oy
Satomakatu 37, 64260 Kaskinen
puh. 06-2314568, 040-5832247

Katinala

Hopeajaloste
Kauksaarentie 2, 13800 Katinala
puh. 03-6723085, 045-1321027

Kauhajoki

Helmin kortteeri
Ullantie 5, 61800 Kauhajoki
puh. 06-2311010, 040-7559140

Kirppis-Kahvio Tamira-Tori
Topeeka 16, 61800 Kauhajoki
puh. 050-4362288

Topeekan Käsityö ja Kirppari

Topeeka 71, 61800 Kauhajoki
puh. 040-5145771

Kauhajärvi

Night Fish
Kauhajärventie 13, 62295 Kauhajärvi
puh. 06-4378333, 040-7514237

Kauhava

Elintarvikekioski Kirkkis
Kirkkotie 11, 62200 Kauhava
puh. 06-4347614

Lähetykirpputori

Kauppatie 117, 62200 Kauhava
puh. 0400-865602

Kaukoinen

Särestöniemi- Museo
Särestöntie 880, 99110 Kaukoinen
puh. 016-654480, 040-7582085

Kauniainen

Mai Niemi Design

Eteläinen Heikelintie 12 K 20, 02700 Kauniainen
puh. 09-5473738, 044-5957476

Kausala

Iitin Seurakunta

Eerolantie 1, 47400 Kausala
puh. 05-8293323

Kaustinen

Ravintola Pelimanni

Kaustintie 2, 69600 Kaustinen
puh. 06-8611005

Kelontekemä

Vuollin porofila ja Raitala talomajoitus

Kelontekemäntie 1022, 99290 Kelontekemä
puh. 0400-153124

Kemi

Majoitus & Ruokailu

Hotelli Yöpuu

Eteläntie 227, 94700 Kemi
puh. 016-232034

Kahvila- Konditoria Miorita

Valtakatu 5, 94100 Kemi
puh. 016-256811

Kaupungintalon näköalatasanne ja kahvio

Valtakatu 26, 94100 Kemi
puh. 016-259363

Palvelukeskus Purola

Purolankatu 1, 94200 Kemi
puh. 016-2110711

Saarenottan kurssi- ja leirikeskus

Sotisaarentie 130, 94300 Kemi
puh. 040-8085663, 040-5698856
www.keminseurakunta.fi
leirikeskus.keminseurakunta@pp.inet.fi

Muut yritykset

Aseman tori

Rautatienkatu 9, 94100 Kemi
puh. 040-1860011

Kirpputori Viikkotori

Keskuspuistonkatu 15, 94100 Kemi
puh. 016-250360

Lähetystori/ kirpputori

Nahkurinkatu 6, 94100 Kemi
puh. 0400-713065

Pajusaaren Pesula

Kaivokatu 2, 94100 Kemi
puh. 016-262257, 040-5332869

Sisustus ja Lahjavaramymälä Satulli

Kauppakatu 27, 94100 Kemi
puh. 040-5739841

Vapaa-aika

Kemin Keila- Ja Tennishalli

Tervaharjunkatu 16, 94600 Kemi
puh. 016-259299

Kemin Uimahalli

Meripuistonkatu 28, 94100 Kemi
puh. 016-259455, 040-7250487

Lapponia Safaris

Torikatu 2, 94100 Kemi
puh. 016-223320

Kemijärvi

Majoitus & Ruokailu

Hostel Kemijärvi / Lohen Lomakeskus

Lohelankatu 1, 98101 Kemijärvi
puh. 040-5812007

Hotelli Kemijärvi

Vapaudenkatu 4, 98100 Kemijärvi
puh. 016-4582200

Hotelli Suomutunturi

Kotakuja 1, Suomutunturi, 98720 Kemijärvi
puh. 020-7288680
www.suomutunturi.fi
hotellisuumutunturi@suomutunturi.fi

Karhujärven Kelopirtit

Joutsijärventie 37 B, 98999 Kemijärvi
puh. 050-5375585, 0400-229016

Muut yritykset

Kemijärven kaupunki

Hallituskatu 4 /PL 5, 98100 Kemijärvi
puh. 040-7558630

Kemijärven seurakunta

Esaiaksenkatu 2, 98100 Kemijärvi
puh. 0400-802270
www.kemijarvi.seurakunta.net

Kulttuurikeskus

Hietaniemenkatu 5, 98100 Kemijärvi
puh. 040-5417157
www.kemijarvi.fi/vapaa-aika/kulttuurikeskus.htm
helena.junttila@kemijarvi.fi

Moottorikelkkamuseo

Varastotie 11, 98100 Kemijärvi
puh. 0400-308680, 0400-290751

Keminmaa

Majoitus & Ruokailu

Motelli Savotan Sanni

Autoilijantie 2, 94450 Keminmaa
puh. 016-270777, 0400-891161

Muut yritykset

Pohjanranta

Pohjantie 23, 94400 Keminmaa
puh. 016-275070

Hillen Grilli-Kioski Ky

Rovaniementie 36 B 4, 94400 Keminmaa
puh. 016-271076

Hm-Liikenne Oy

Suntiontie 7, 94400 Keminmaa
puh. 0400-691915

Keminmaan kunta

Kunnantie 3, 94400 Keminmaa
puh. 016-227111

Neste Keminmaa

Teollisuuskyläntie, 94450 Keminmaa
puh. 016-280100

Kemiö

Ragnar Anttonin Lomakylä

Elmdalintie 366, 25700 Kemiö
puh. 02-423616, 050-5245348

Kempele

Motelli ravintola Pohjan Kievari

Eerontie 9, 90440 Kempele
puh. 08-515433

Osto- ja Myyntiliike Vihreä Tupa

Kirkkotie 6, 90440 Kempele
puh. 08-5566838, 050-5373930

Kerava

Savion Pizza & Kebab

Koivikontie 2 A 3, 04260 Kerava
puh. 09-2750225

Hotelli ja Club Cosmopoli

Puuvälönaukio 1, 04200 Kerava
puh. 09-2755120

Keravan Museo

Museopolku 1, 04200 Kerava
puh. 09-29492166

Kerimäki

Ekin Eräelämys Ky

Toramäentie 194, 58200 Kerimäki
puh. 0440-996777, 044-2996777

Gasthaus-Ravintola Kerihovi

Puruvedentie 28, 58200 Kerimäki
puh. 015-541225

Kestilä

Maalaiskartano Pihkala Oy

Kestiläntie 1426, 92700 Kestilä

Kesälähti

Majoitus & Ruokailu



KEMINMAA

Kaikkien väylien varrella

Kunnantie 3, 9440 KEMINMAA | puh. (016) 227 111 | fax (016) 270 400 | kunta@keminmaa.fi | www.keminmaa.fi

Karin Cafe Oy

Tiittalantie 4, 59800 Kesälahti
puh. 013-371977

Karjalan Kievari

Lappeenrannantie 18, 59800 Kesälahti
puh. 013-371421

Karjalan Lomakeskus

Vääräniementie 147 A, 59800 Kesälahti
puh. 013-378121, 0400-661012

Muut yritykset

Kesälähden Seurakunta

Kirkkotie 11, 59800 Kesälahti
puh. 013-6881100

Kiikatin tehtaannymymälä

Pyhäjärventie 8, 59800 Kesälahti
puh. 013-371488, 040-5716345
www.kiikati.com
kiikati@kiikati.com

Keuruu

Majoitus & Ruokailu

Fontana Keurusselkä

Keurusseläntie 134, 42700 Keuruu
puh. 014-75100

Isohiekkan leirikeskus

Isohiekantie 201, 42700 Keuruu
puh. 044-7949729, 044-7949713

Kahvila- Ravintola Myllytuuli

Kangasmannilantie 4, 42700 Keuruu
puh. 014-7512531

Ravintola Mirjami

Keuruuntie 17, 42700 Keuruu
puh. 014-771199
ravintola.mirjami@co.inet.fi

Muut yritykset

Keuruun Matkahuolto ja Kahvio Lehtonen Ky

Koulutie 7, 42700 Keuruu
puh. 014-720341

Keuruun Työ- ja Toimintakeskuksen Tehtaannymymälä

Keuruuntie 3, 42700 Keuruu
puh. 040-5259548

Leiri- ja kurssikeskus Pöyhölä

Pöyhöläntie 72, 42700 Keuruu
puh. 0400-641589

Kihniö

Lomamökit Mailis & Tapani Risku

Kuruntie 455, 39820 Kihniö
puh. 040-9604539

Erämaja ja Savusauna

Palolahdentie 271, 39820 Kihniö
puh. 03-4484408, 050-3096482

Kiihtelysaara

Joensuun Paintball

Putinatie 8, 82140 Kiihtelysaara
puh. 050-5313524

Hermoratahieronta Haaranen Sinikka

Rahavaarantie 556, 82140 Kiihtelysaara/
Joensuu
puh. 050-3820913

Kiikala

Tmi Elämysellit

Metsolanmetsätie 2, 25390 Kiikala
puh. 0500-516332
www.elamysellit.com
paivi.ekman@luukku.com

Kiiminki

Imago+ Oy

Näätämontie 10, 90900 Kiiminki
puh. 050-500 1356
www.imagoplus.fi

Kiimingin Grillikioski / Tulikurkku Oy

Kirjastokuja, 90900 Kiiminki
puh. 08-8161097

O. Jauhaisen museo

Jaarantie 2, 90900 Kiiminki
puh. 08-8165031

Kiiskilampi

Maasydämen matkailu/Urjanlinna

Suljettu tammi- helmikuun
Maasydänjärventie, Kiiskilampi, 85470 Kiiskilampi
puh. 08-480823, 050-5368008

Niittulammen Mäntymajat

Torvenperäntie 31, 85470 Kiiskilampi
puh. 08-480926, 050-5376549

Kiljava

Kokoushotelli Kiljavanranta

Kotorannantie 49, 05250 Kiljava
puh. 02-2762640

Vuonotalli Solsikke

Maatilanatie 27, 05250 Kiljava
puh. 0400-208013

Kilpisjärvi

Kilpisjärven Lomakeskus Oy

Käsivarentie 14188, 99490 Kilpisjärvi
puh. 016-537801, 0400-396684

Nils-Johan Labba, mökkimajoitus

Harjuntie 28, 99490 Kilpisjärvi
puh. 0400-227905

Kilpisjärven Tunturimajat

Naalantie 2, 99490 Kilpisjärvi
puh. 0400-854595

Kimola

Kukkulinnantupa

Vierumäentie 110, 47650 Kimola
puh. 040-520 5219

Kinnula

Majoitus & Ruokailu

Joentalo ja Niementalo

Joenniementie, 43900 Kinnula
puh. 040-5366931

Jäpänkosken Lomamökki

Vuorelantie 11, 43900 Kinnula
puh. 0400-888434

Kotkanpesä

Urpilantie 35, 43900 Kinnula
puh. 040-7224080

MM. MOOTTORIKELKKASAFARIT KOIRAVALJAKKOAJELUT
SAMPOJÄÄNMURTAJARISTEILYT SAFARITJÄÄNMURTAJALLE
LUMILINNAVIERAILUT LUMIHOTELLIMAJOKUKSET POROSAFARIT
LUMIKENKÄSAFARIT KOSKENLASKUSAFARIT VAELLUSSAFARIT
KALASTUSSAFARIT KANOOTTISAFARIT METSÄSSYSSAFARIT



KEURUUN TYÖ- JA TOIMINTAKESKUS

Keramiikka | Tekstiilit | Puutyöt | Silkkipaino

Edullinen lahjatarvike ostopaikka!

Tehtaan myymälä
avoinna:

ma-pe 10.00-16.30

Työkeskus: Teollisuus tie 11 Puh. 014 7517 301 Myymälä: Keuruuntie 3 Puh. 040 525 9548
42700 KEURUU tyokes@keuruu.fi 42700 KEURUU

www.keuruu.fi/tyokeskus

FONTANA SPAHOTEL KEURUSSELKÄ

Keuruseläntie 134
42700 Keuruu
myynti@keuruselka.com
puh. 014 - 75100



Kiteen urheilutalo - uimahalli
Urheilutie 7
82500 KITEE

puh. (013) 684 1353 Uinninvalvonta
puh. (013) 684 1354 Lipunmyynti

Markojärven lomamökit

Markolantie 5, 43900 Kinnula
puh. 040-7508841

Muhosen Lomamökit/Kotkatniemi

Kotkatniementie 155, 43900 Kinnula
puh. 0400-580331

Kirkkonummi**Hinauspalvelu Oy Auto Ljungqvist Bil Ab**

Veklahdentie 49, 02400 Kirkkonummi
puh. 09-2977071, 040-8494635

Tmi Taru Grönlund

Pilvijärventie 45, 02400 Kirkkonummi
puh. 050-5948977

Kitee

Majoitus & Ruokailu

Hotelli Kiteenhovi

Hovitie 2, 82500 Kitee
puh. 013-2562400

Maijan Juhla- ja Pitopalvelu

Kiitsontie 4, 82500 Kitee
puh. 050-3499018

Teboil Kitee

Kiteentie 51, 82500 Kitee
puh. 013-222201

Muut yritykset**Kiteen Kyläpuoti**

Kiteentie 31, 82500 Kitee
puh. 0400-914427

Vapaa-aika**Kiteen Kaupunki Liikuntatoimi / Urheilutalo-uimahalli Vespeli**

Urheilutie 7, 82500 Kitee
puh. 013-6841353

Kittilä**Majoitus & Ruokailu****Firmonten pitopalvelu**

Valtatie 41 A 6, 99100 Kittilä
puh. 040-5866161

Hotelli Kittilä Oy

Valtatie 49, 99100 Kittilä
puh. 016-643201

Nulituisen Shamaani Veikko

Siitosentie/Nulituinen, 99100 Kittilä
puh. 0500-266220

Ravintola Pitopalvelu Erämies

Valtatie 26, 99100 Kittilä
puh. 016-644525

Muut yritykset**Inkerin Pitopalvelu T:mi**

Valtatie 24, 99100 Kittilä
puh. 040-7372502

Kittilän Lomamökit/ Kittilän Camping

Sodankyläntie 65, 99100 Kittilä
puh. 040-7368800

Shell Kittilä

Valtatie 26, 99100 Kittilä
puh. 016-642872

Vapaa-aika**Kätkän Äijä**

Rantatie 2 A 6, 99100 Kittilä
puh. 040-7655265

Kiuruvesi**Erä-Kasari Ky**

Kalliokyläntie 11, 74700 Kiuruvesi
puh. 044-0823541

Lonkilan Lomat

Kaarteeneräntie 106, 74700 Kiuruvesi
puh. 0400-218184

Talli Taitavat Kaviot

Hallaperäntie 290, 74700 Kiuruvesi
puh. 050-5416296

Kiviapaja**Lehtolan Lomamökit**

Ahviönniementie 190, 58650 Kiviapaja
puh. 0400-153866

Kivisuo**Röykkälän Luomutila / Lomaleivon Mökit**

Harjunlahdentie 760, 41730 Kivisuo
puh. 040-7294134

Selänpohjan Matkailukeskus

Kivisuontie 1300, 41730 Kivisuo
puh. 040-7784600

Klaukkala**Ali- Ollin alpakkatila**

Kuonomäentie 117, 01800 Klaukkala
puh. 040-5759886

Ali-Ollin Alpakkatila

Kuonomäentie 117, 01800 Klaukkala
puh. 040-5759886

Holman Kurssikeskus

Holmantie 10, 01800 Klaukkala
puh. 09-8306630

Pyhän Nektarios Eginalaisen Kirkko

Kuonomäentie 80, 01800 Klaukkala
puh. 02-07220666
www.ort.fi/helsiki
naktarioksen.kirkko@ort.fi

Viirin Kirppis

Yrittäjänatie 9, 01800 Klaukkala
puh. 09-2903830

Koirakivi**Honkaniemen Huvilat**

Honkaniementie 1023, 52730 Koirakivi
puh. 0500-652585, 040-5405531

Kokemäki**Leinosen Torppa**

Ylistarantie 622, 32800 Kokemäki
puh. 02-5463433, 040-8370436

Jalkojen hoitola Pajunen Leila

Kilkunkierto 11, 32800 Kokemäki
puh. 02-5464686

Kartano Hostel/Anttila Noutotila

Sonniantie 111, 32800 Kokemäki
puh. 02-5460485, 040-7690599

Kokkola**Majoitus & Ruokailu****Hotelli Nukkumatti**

Nahkurinkatu 2, 67100 Kokkola
puh. 06-8243200
www.nukkumatti.com
hotelli@nukkumatti.lipnet.com

Kaupunkikartano Lumitähti

Pakkahuoneenkatu 5, 67100 Kokkola
puh. 0500-162302
www.citymansion.net
info@citymansion.net

Pizzeria-Ravintola La Favorita

Mäntynäädänkatu 6, 67800 Kokkola
puh. 06-8227390

Muut yritykset**Eila Helen Tehtaanmyymälä**

Tehtaankatu 47, 67100 Kokkola
puh. 06-8319299

Kokkolan kirpputorimarket

Pitkäsillankatu 17 (Kauppakeskus Kallentori),
67100 Kokkola
puh. 050-5560260

Nuorisokeskus Villa Elba Oy

Sannanrannantie 60, 67100 Kokkola
puh. 06-8313400

Pietarin katulapset kirpputori

Pitkäsillankatu 18, 67100 Kokkola
puh. 06-8317630, 050-3668841

Tarjan Kirjonta & Tilkkutyöt

Trullevintie 457, 67300 Kokkola
puh. 06-8220792, 0400-518673

Kolari

Majoitus & Ruokailu

Eagle Sport Bar

Vaeltajantie 2, 95980 Kolari
puh. 0400-650299

Kahvila-Ravintola-Myymälä Wood Jewel

Jokijalantie 1, 95900 Kolari
puh. 0400-397795, 044-2746444

Kolarin Majat

Muoniontie 2, 95900 Kolari
puh. 040-5161204

Talarin Lomakartano

Lappeantie 432, 95900 Kolari
puh. 016-587655, 0400-227895
www.lapland.ws/talari

Muut yritykset

Tmi Arja Korva

Isonpalontie 2 / Kunnantalo, 95900 Kolari
puh. 040-7313446

Koivikon Maatila

Kurtakontie 95, 95900 Kolari
puh. 016-564112, 040-7085979

Kolarin Apteekki

Jokijalantie 55, 95900 Kolari
puh. 016-561002

Kolarin Kunta

Isopalontie 2, 95900 Kolari
puh. 016-519111

Kylmämaan Ohjelmat Oy

Feetankuja 10, 95900 Kolari
puh. 016-561860, 0400-397484

Ullan Asuste ja Kenkä

Koukkupellontie 1, 95900 Kolari
puh. 016-561172

- Yrityksen imagopaketti kokonaisratkaisuna -

Onko yritykselläsi logo?
Puuttuuko käyntikortit tai nettisivut?

imago+
imagoplus.fi

logot, käyntikortit, esitteet, mainokset,
www-sivustot, verkkokaupat, sähköpostit,
ikkunateippaukset, liikelahjat yms.

Ota yhteyttä - **kartoitetaan tarpeenne yhdessä!**

Imago+ Oy | Näätämentie 10, Kiiminki | puh. 050 500 1356

www.imagoplus.fi

**Valmistaudu
lomaan
tilaamalla
iisisti
verkosta!**

Sekatavarakauppa
www.sekatavarakauppa.fi

Koli

Majoitus & Ruokailu

Hattusaaren Lomamökit

Hattusaarentie 44, 83960 Koli
puh. 013-673137, 040-170897
www.hattusaarenloma.net

Matkailutila Paimentupa

Kotaniementie 1, 83960 Koli
puh. 013-672175, 0400-802709

Niinilahden Lomamajat

Niinilahdentie 99, 83960 Koli
puh. 0400-198900, 040-7702277

Niinilahden Lomamatkat

Niinilahdentie 99, 83960 Koli
puh. 0400-198900, 040-7702277

Ukko-Kolin Rantamöki

Rantatie 64 A, 83960 Koli
puh. 013-672157, 0400-182851
www.rantamokit.fi
rantamokit@rantamokit.fi

Vapaa-aika

Luontokauppa Vakka

Ylä-Kolintie 39, 83960 Koli
puh. 020-5645654

Konnevesi

Salmenharju

Salmenkyläntie 23, 44300 Konnevesi
puh. 040-8335454, 0400-840229

Kontio

Bottone Catering- ja Juhlapalvelut

Huruntie 116, 90910 Kontio
puh. 0400-604188

Kontiolahti

Pohjan filan Hirsituvat

Pohjantie 15, 81100 Kontiolahti
puh. 013-736600, 050-5625147

Sirnihta Lomamökit

Höyfiäisen rantatie 1, 81100 Kontiolahti
puh. 013-731138, 0400-572310
www.sirnihta.fi/vuokramokit

Kontiolahden Kotiseutukeskus

Vierevänniementie 5, 81100 Kontiolahti
puh. 013-126160, 0500-228986

Jäähdytetty Latu

Ampumahiihtokeskus, Kontiolahti
puh. 013-732403, 0400-625640

Korholanmäki

Loma-Perkkiö

Vesakontie 3 B, 88620 Korholanmäki
puh. 0400-206613

Korpijärvi

Koskenniemen lomamökki

Koskenniementie 9, 73250 Korpijärvi

Korpilahti

Ahovuoren Maatila

Keltasuontie 65, 41800 Korpilahti
puh. 040-5207281

Motelli-Ravintola Lossivahti

Vespuolentie 670, 41800 Korpilahti
puh. 014-824140, 0400-512311

KOLARIN KUNTA

ISONPALONTIE 2
95900 KOLARI, FINLAND

Kolari tunnetaan Suomessa kehittyvänä matkailupitäjänä, matkailukeskus Ylläs tarjoaa korkeatasoisia palveluja **kaikkina vuoden aikoina**.

Luonto on tšekäläisille ylpeyden aihe. Mahdollisuudet joilla, metsissä ja tuntureilla liikkumiseen ovat moninaiset: **hiihto, las-kettelu, vaeltaminen, soutaminen ja kalastelu** ovat miellyttäviä tapoja rentoutua luonnossa

TERVETULOA KOLARIIN!

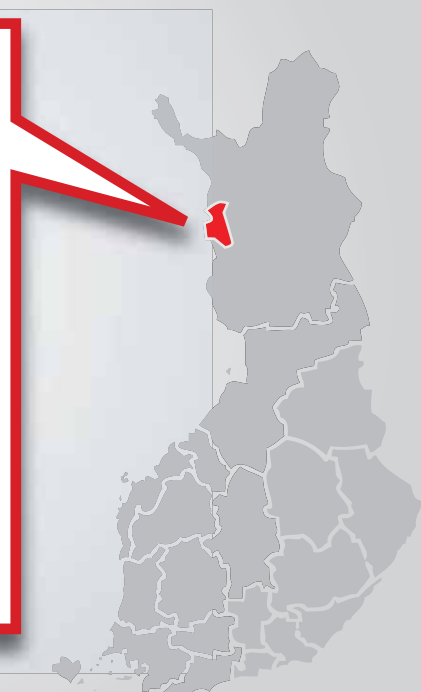

W W W . K O L A R I . F I

Käsityöpuoti Kikael

Riitunrinne 9, 41800 Korpilahti
puh. 045-1344833

Korpilahden Teatteri

Kirkkolahdentie 2, 41800 Korpilahti
puh. 040-5440551, 040-542286

Kortejoki

Alahovin Viinifila

Alahovintie 236, 71130 Kortejoki
puh. 017-3621129
www.alahovi.com
alahovi@alahovi.com

Kortteinen

Jokelan maatilamatkailu

Vihtojärventie 49, 73620 Kortteinen
puh. 017-675234, 040-5138909

Tuomaalan Tila

Kortteisentie 1775 A, 73620 Kortteinen
puh. 050-5536929

Koskenpää

Roppilan Lomamökkit

Lylyniementie 242, 42440 Koskenpää
puh. 040-7473706, 040-5531296

Koski TI

Kosken Autohuolto

Hämeentie 2, 31500 Koski TI
puh. 02-4841625

Savipaja Eevamaji

Tapalantie 425, 31500 Koski TI
puh. 02-4842505

Kosula

Hottituvat

Kojanniementie 20, 71280 Kosula
puh. 0400-825514, 050-3657064

Kotalato/ Perniö

Lehmirannan Lomakeskus

Lehmirannantie 12, 25170 Kotalato / Perniö
puh. 02-7275200

Kotila

Paljakan Loma-asunnot Oy

Tassurinne 2, 89140 Kotila
puh. 0500-324107
www.paljakanloma-asunnot.fi
info@paljakanloma-asunnot.fi

Kotka

Majoitus & Ruokailu

Anatolia Kebab Pizzeria

Kirkkokatu 9, 48100 Kotka
puh. 05-212941

Cafe Kristina Oy

Sapokankatu 2, 48100 Kotka
puh. 05-212115

Heimarkin mökit

Huruksela, Kotka
puh. 0400-765103

Hotelli Leikari

Haminantie 261, 48810 Kotka
puh. 05-2278111

Hotelli Merikotka

Satamakatu 9, 48100 Kotka
puh. 05-215222

Kotkan Gasthaus

Puistotie 24, 48130 Kotka
puh. 05-2250622, 050-3225221

Kuninkaantien Majatalo ja Ravintola Koskipirtti

Kierikkalantie 30, 48720
Kotka puh. 05-281260

Ristiniemen Kurssikeskus

Papinniityntie 118, 48810 Kotka
puh. 05-2103200
Muut yritykset

Eagle Travels Ky

Pilkkimiehentie 18 A 3, 48800 Kotka
puh. 0500-843822

Fida Lähetystori

Mariankatu 14, 48100 Kotka
puh. 05-2182600

Kasvoset

Eteläinen Karjalantie 3, 48600 Kotka
puh. 040-5260511

Keski-Kotkan Apteekki

Keskuskatu 31, 48100 Kotka
puh. 05-2296200

Kotkan Koirahoitola

Hurukselantie 857, 48720 Kotka
puh. 044-9916958

Kotkan Lääkärikeskus Oy/

Kotkan Leikkaussali Oy

Kotkankatu 10, 48100 Kotka
puh. 052105400

Kymenmatkat Oy

Karhulantie 32-34, 48600 Kotka
puh. 05-2111600

Palvelutaksi/Invataksi Vanhala

Varsankellonkatu 8, 48800 Kotka
puh. 05-288777, 0400-550777

Parttia oy

Hiidenkinuntie 5, 48770 Kotka
puh. 05-2275500

Pito- ja Juhlal palvelu Aitta

Yläkyläntie 52, 48410 Kotka
puh. 05-2201749

Vapaa-aika

Kaunissaaren Lomakeskus

Pyhtään Kaunissaari, 48100 Kotka
puh. 040-5456348

Oy Herman Marine LTD

Latuapolku 9, 48400 Kotka
puh. 050-5938481

Kotka (Sunila)

Asuntohotelli Aallon maja

Valliniemenkatu 2, 48900 Kotka (Sunila)
puh. 05-3444310, 050-5912601

Kouvola

Ravintola Kastanjapuisto

Oikokatu 4, 45100 Kouvola
puh. 05-5444814

Jounin Lihapuoti Ky

Kivimiehenkatu 4, 45100 Kouvola
puh. 05-3754270
jouninlihapuoti@kymp.net

Ruokala Friimus Ky

Tehontie 2-4, 45200 Kouvola
puh. 05-3211292

Kouvola / Myllykoski

Räksy Oy/Ravintola Räksy

Myllykoskentie 10, 46800 Kouvola/Myllykoski
puh. 05-3634165

Kristiinankaupunki

Huoneisto-/Perhehotelli Krepelin

Itäinen Pitkätie 47, 64100 Kristiinankaupunki
puh. 0400-661434

POHJAN TILAN
HIRSITUVAT

Maakuntien Parhaat
Hotellit & Lomapaikat

LEPOA HYVÄÄ OLOA LUONTOA ELÄMYKSIÄ RAUHAA HILJAISUUTTA

Hinnat riippuvat henkilömäärästä ja loma-ajankohdasta.

Pohjan Helmi
300 - 700€ / vko
100 - 200€ / vkl

Pohjan tähti
350 - 850€ / vko
120 - 250€ / vkl

Linnavaatteet maksavat 10 €/hio

Pohjantie 15, 81100 KONTIOLAHTI | puh (013) 736 600, gsm (050) 562 5147 | tauno.tanskanen(at)pp1.net.fi

**Pohjan
Valopiste**

Valaisimet ja sähkötarvikkeet sekä sähköurakointi ja rakennusurakat

www.valopiste.fi

NTG Varausjärjestelmä >>>

**Onko yrityksessäsi
varattavia kohteita?**

Ota käyttöösi nopea ja joustava NTG Varausjärjestelmä ja vapauta yrityksesi tärkeät resurssit tehokkaaseen käyttöön.

NTG Varausjärjestelmä on julkinen tai henkilökunnan sisäinen varauspalvelu, joka on käytettävissä missä ja milloin tahansa. Järjestelmän avulla voit helposti ylläpitää mitä tahansa varattavia kohteita.

NETTITieto
NTG[®] FINLAND

Ota yhteyttä ja kysy lisää! • www.nettitieto.fi • 020 742 1160

Kruusila

Ystävyyden Majatajo

Kalkkilantie 74, 25110 Kruusila
puh. 02-7385222

Kuhmo

Majoitus & Ruokailu

Lounaskahvila Neljä Kaesaa

Koulukatu 3, 88900 Kuhmo
puh. 08-6521573

Nivan Koskimatkat Osuuskunta

Nivatalontie 33, 88900 Kuhmo
puh. 040-7387715

Paloniemen Leirikeskus

Paloniementie 200, 88900 Kuhmo
puh. 08-6559300, 044-7384327

Tulijärven Tuvat

Möntyrannantie 41, 88900 Kuhmo
puh. 044-5942757

Muut yritykset

Erämatkailu Piirainen

Nurmestie 1590, 88900 Kuhmo
puh. 0400-219197

Ruokala Maikki

Virkatie 2, 88900 Kuhmo
puh. 08-6552121

Kuhmoinen

Hämäläisen Mökit

Lammasmäentie 4, 17800 Kuhmoinen
puh. 040-5969824

Neste Kuhmoinen

Toritie 64, 17800 Kuhmoinen
puh. 03-5556380

Osuuskunta Kuhmoisten kädentaitajat

Toritie 54, 17800 Kuhmoinen

Kuhmoisten Harrastajateatteri Ry

Kalholanniemi, Haaverannantie 2,
17800 Kuhmoinen
puh. 040-8469786
www.teatterikuhmoinen.net
info@teatterikuhmoinen.net

Kuikka

Ränssin Kievari

Kuikantie 340, 41140 Kuikka
puh. 014-3110086

Kuivanto

Kuivannon Keidas

Kuivannontie 657, 16280 Kuivanto
puh. 044-3745864

Kulennoinen

Litmalan Huvila

Kurkikallio 3, 58430 Kulennoinen
puh. 0400-675742

Kullaa

Gasthaus Matinliisa

Levanpellontie 252, 29340 Kullaa
puh. 044-5591566
www.gasthausmatinliisa.com
info@gasthausmatinliisa.com

Kumpuranta

Tmi Jarkko Nykänen

Kumpurannantie 481, 58260 Kumpuranta
puh. 040-8439329

Kuninkaankylä

Niemi Product

Alakyläntie 68, 07980 Kuninkaankylä
puh. 040-8440672, 0400-859269

Kuopio

Majoitus & Ruokailu

Futis Pub

Puijonkatu 37, 70100 Kuopio
puh. 044-0373762

Hostelli Hermann

Hermanninaukio 3 E, 70100 Kuopio
puh. 040-9109083

Kebab Pizzeria Kemer

Tulliportinkatu 56, 70110 Kuopio
puh. 017-263444

Lounaskahvio Lipstikka

Pohjolankatu 1, 70500 Kuopio
puh. 017-2824671

Miramari

Puijonkatu 33, 70100 Kuopio
puh. 017-2828858, 050-3428377

Ravintola Amarillo Kuopio

Kirjastokatu 10, 70100 Kuopio
puh. 017-197337

Ravintola Kummisetä

Minna Canthinkatu 44, 70100 Kuopio
puh. 017-3699880



KESKI-KOTKAN APTEEKKI

IHMISLÄHEISTÄ APTEEKKIPALVELUA

AUKIOLOAJAT
MA-PE 8.30-18.00
LA 8.30-14.00

KESKUSKATU 31
48100 KOTKA
PUH. 05-2296 200
FAX. 05-2296 215
KESKIKOTKA.KOTKA@APTEEKIT.NET

Ravintola Kastanjapuisto

Keittolounas 6,30€
(sis. keiton, salaatti-pöydän, leivät, ruokajuomat ja jälkiruuan)

Noutopöytä 9,00€
(sis. alkukeiton, salaattipöydän, leivät, ruokajuomat, lämpimän ruuan, jälkiruuan ja/tai vaihtoehtoisesti kahvin)

Salaatti,leipä ja juoma 5,10 €
- Savuton tila ja A-oikeudet
- Järjestämme tilaisuuksia iltaisin sekä viikonloppuisin!
Ruokien kuljetus kotiin tai työpaikoille! Kysy lisää!

Oikokatu 4
45100 KOUVOLA
Puh. 05 5444 814
Fax. 05 5444 830
kastanjapuisto@ryhnmakoti.fi
www.ruokapaikka.fi/kastanjapuisto.php

**HOTELLI
NUKKUMATTI**

hotelli@nukkumatti.kpnet.com
http://www.kpnet.com/nukkumatti

Ravintola Sataman Helmi

Kauppakatu 2, 70100 Kuopio
puh. 017-261110

Ravintola Wanha Posti

Kuninkaankatu 19, 70100 Kuopio
puh. 040-7474354

RN Tech Oy / Leväsen Grilli

Tuuffikuja 3, 70700 Kuopio
puh. 040-3782619

Muut yritykset**Antura Pub**

Maljalahdenkatu 35, 70110 Kuopio
puh. 044-0137700

**Hakkaraisen Leipomo/Myymälä,
konditoria ja kahvila**

Kisällinkatu 16, 70780 Kuopio
puh. 017-2619304

**Hallin Käsityökammari/Keraamikko
Päivi Wilander**

Kauppahalli, 70100 Kuopio
puh. 050-5847919, 044-3614445

Itsepalvelupesula Pyykisatama

Itkonniemenkatu 27, 70500 Kuopio
puh. 017-2633128

JH-Liikenne Ky

Silmukuja 15, 70150 Kuopio
puh. 0440-171663, 0500-271663

Juhla-asut Annele

Haapaniemenkatu 34, 70110 Kuopio
puh. 017-3680380, 0400-966663
www.annele.fi
annele@annele.fi

Kenkä-Veikko

Haapaniemenkatu 32, 70110 Kuopio
puh. 017-2616528

Kuopion Itsepalvelupesula

Leväsentie 21, 70780 Kuopio
puh. 017-3611003, 050-5934312

Kuopion Keilahalli Oy

Keilakuja 3, 70110 Kuopio
puh. 017-2824003

Kuopion Kierrätyskeskus

Telkkisentie 6, 70460 Kuopio
puh. 044-7148004

Mausstesoppi

Kuopion Kauppahalli, 70100 Kuopio
puh. 017-2625393

NettiTieto Oy

PL 1199, Mikrokatu 1, 70210 Kuopio

Piirakka ja Pulikka

Kuopion Kauppahalli, 70100 Kuopio
puh. 017-2821407

Puijonlaakson Apteekki

Kiekkotie 4, 70200 Kuopio
puh. 017-5508800
www.apteekit.org/puijonlaakso
puijonlaaksonapteekki@apteekit.net

Sauna-Nestori

Kauppahalli, 70110 Kuopio
puh. 017-2612299, 044-2909903

Savon MediaCenter Oy

Leväsentie 5, 70700 Kuopio

Taito Shop Kuopio

Haapaniemenkatu 30, 70100 Kuopio
puh. 017-2612281

Tele Star Oy

Tulliportinkatu 46-48, 70100 Kuopio

TE-Matkat Ky

Käsityökatu 26, 70100 Kuopio
puh. 017-3682610

Trube Halli-kahvila

Kuopion Kauppahalli, 70100 Kuopio
puh. 044-7668385

Vapaa-aika**Erä+ Oy**

Siikaranta 4, 70620 Kuopio
puh. 050-5126300
www.eraplus.fi
Avoinna: ma-pe 9-17 la 9-14

VB-Valokuvakeskus

Kuninkaankatu 14-16, 70100 Kuopio
puh. 017-2615599

Kuorevesi**Kuoreveden Nuorisoseura Nysä Ry**

Kuorevedentie 921, 35630 Kuorevesi
puh. 044-5369338
www.nysa.fi
nysa.ry@phpoint.fi

Kuortane**Sarvikkaan Koskimökit**

Uusitie 21, 63100 Kuortane
puh. 0500-269940

Lounas Cafe Zumppi Oy

Keskustie 36, 63100 Kuortane
puh. 06-5254444

Kuortti**Kuortin Kala**

Mäyrätie 2, 19410 Kuortti
puh. 040-5116340

Kurikka**Café Maru**

Kurikantie 6, 61300 Kurikka
puh. 045-1299996

Hotelli Pitkä-Jussi

Hovinkatu 1, 61300 Kurikka
puh. 06-4510500

Kurikan Kotipirtti

Keskuspuistikko 1-3, 61300 Kurikka
puh. 050-3709787

Kuusaa**Varjola**

Vilppulantie 51, 41370 Kuusaa
puh. 020-7928080

Laukaan Tupaswillia Oy

Ränssintie 5, 41370 Kuusaa

Kuusamo

Majoitus & Ruokailu

Ampan Pizza

Kiikantie 18, 93600 Kuusamo
puh. 08-853502

Cafe Herkkusuu

Ouluntaival 3, 93600 Kuusamo
puh. 08-8521424

Ervastin Lomat

Kylmäläntie 19, 93999 Kuusamo
puh. 0400-294754

Kujalan Lomat

Aitapurontie 9-11, 93600 Kuusamo
puh. 08-8684185, 0400-527249

Lomamaja Rukaranta

Tahkolanrannantie 23, 93999 Kuusamo
puh. 0400-570725, 040-7247798

Lomatuulia

Tuuliaisentie 6, 93999 Kuusamo
puh. 040-5874268

Nevalan Lomamajat

Koskenkyläntie 191, 93999 Kuusamo
puh. 0400-232099

Porontimatuvat

Vuosselintie 95, 93999 Kuusamo
puh. 040-5625702

Saapungin Lomat

Saapungintie 12 A, 93600 Kuusamo
puh. 0400-689876
www.saapunginlomat.fi
info@saapunginlomat.fi

Törmäsen Lomamajat

Sossonniementie 174, 93999 Kuusamo
puh. 0400-241206, 0400-241257

Muut yritykset

Kuusamon I Apteekki

Vanttajantie 7, 93600 Kuusamo
puh. 08-8522111

Kuusamon Kalajaloste Oy A Määttä

Kitkantie 111, 93600 Kuusamo
puh. 08-5453030

Oivangin Lomakartano Oy

Jungarjoentie 3-4, 93600 Kuusamo
puh. 040-5284787, 0400-106121

Paimenpoika Juustomyymälä

Kitkantie 110, 93600 Kuusamo
puh. 08-5621335

Palosaaren Poro- ja kalastusfilia Oy

Meskusvaarantie 66, 93600 Kuusamo
puh. 040-5891695

Porotila Orjasniemi

Kuontivaarantie 51a, 93999 Kuusamo
puh. 0400-281024

Rönnyranta

Rönnyrannantie 36, 93999 Kuusamo
puh. 040-7337642

Sf1 Kuusamo Ouluntie

Torangintaival 1, 93600 Kuusamo
puh. 08-8522858

Takkusalmen Porotila Oy

Kemijärventie 375 D, 93999 Kuusamo
puh. 050-3313999

Kuusankoski

Leinosen Mökit

Ekholmintie 5 C 18, 45700 Kuusankoski
puh. 05-3746867, 0400-550080

Kuusaan Kirppis

Kiltakuja 2, 45740 Kuusankoski
puh. 05-5353620



Uusi ja uhrkea ruokalistamme ei turhilla tärkeile -
Amarillon texmex-eväillä nälkä lähtee ja kunto kohenee.

Kirjastokatu 10
70100 KUOPIO
Puh. (017) 197 337

SATAMAN HELMI

AVOINNA

ma-to	11-23
pe	11-00 (02)
la	12-00 (02)
su	12-20

Kauppakatu 2 | FI-70100 Kuopio | Puh: (017) 261 1110 | www.satamanhelmi.fi



SEIKKAILUA YMPÄRI VUODEN!

ERÄMAASAFARIT, LUMIKENKÄRETKET, PORO- JA HUSKYAJELUT...
YLI 50 ERILAISTA OHJELMAA 2-500 HENKILÖN RYHMILLE

Torangintaival 5
93600 KUUSAMO
puh. (08) 852 1610
fax (08) 851 1704
sales@rukasafaris.fi
www.rukasafaris.fi

RUUKASAFARIS
A GATE TO ADVENTURE



KAMPSUMAJAT

MAASEUTUMATKAILUA LEVILLÄ

Kampsut kasaan ja matkaan!

Omasjoentie 719, 99140 KÖNGÄS
puh. 0400 396 224
www.kampsumajat.fi

**Lakumesta Oy**

Hemmintie 3, 45720 Kuusankoski
puh. 05-3791643
www.lakumesta.fi
lakumesta@lakumesta.fi

Neste Kiltatie

Kiltatie 2, 45740
puh. 05-3747990

Kuusisto**Lyhdyn Tila**

Lyhdyntie 150, 21620 Kuusisto
puh. 0400-532552

Kylmäkoski**Kestikievarin Piilopirtti**

Hakojantie 195, 37910 Kylmäkoski
puh. 040-5845039

Pir-Rau Kirppis

Yrittäjentie 5, 37910 Kylmäkoski
puh. 050-3257821

Kyläjoki**Postelli Paula Salminen**

Niemeläntie 2, 95440 Kyläjoki
puh. 016-449882, 0400-599682

Kylänlahti**Lieksan kristillinen opisto**

Kylänlahdentie 81, 81820 Kylänlahti
puh. 0400-487750

Kyrö**Lykope Oy**

Reunamaantie 58, 21800 Kyrö
puh. 0400-5354666

Kyyjärvi**Sahapakka**

Sahapakantie 8, 43700 Kyyjärvi
puh. 014-471397, 0400-697013
sahapakka@kotinet.com

Käenkoski**Erämatkailukeskus Käenkoski**

Naarvantie 19 B, 81460 Käenkoski
puh. 050-3616346

Kälviä**Keski-Pohjanmaan kulttuuriopisto/Majoitus**

Opistotie 1, 68300 Kälviä
puh. 06-8250000, 044-7250729



AINA LÖYTYY
www.suomen118.fi

Siru-Tummun Tupakahvila

Opistokatu 1, 68300 Kälviä
puh. 06-8350502

Kämmenniemi

Kanta-Teiskon Nuorisoseura

Kuusjärventie 5, 34240 Kämmenniemi
puh. 050-3377984

Teiskon Viini

Sääksniementie 76, 34240 Kämmenniemi
puh. 040-7217446

Kärkölä

Peltolan lomamökkit

Marttilantie 38, 16540 Kärkölä
puh. 03-764174, 050-4662024

Kärsämäki

Kyläkeskus Syke

Sykkeentie 40, 86710 Kärsämäki
puh. 08-773805, 0400-266008

Rauhalan Kievari Oy

Kummuntie 252, 86710 Kärsämäki
puh. 08-7724800

Service

Varastotie 7, 86710 Kärsämäki
puh. 0208-371501

Köngäs

Kampsumajat

Ounasjoentie 719, 99140 Köngäs
puh. 0400-396224

Loma-Paksu Oy

Inarintie 172, 99140 Köngäs
puh. 045-1203733

Laakajärvi

Erämatkailu Korpikorsu

Korsutie 10, 74390 Laakajärvi
puh. 0500-571044

Lahti

Majoitus & Ruokailu

Huoneistohotelli Lahden Kofi

Karjalankatu 6, 15140 Lahti
puh. 03-7522173

Italian Bistro Priimo/Ravintola Capizzi Oy

Aleksanterinkatu 1, 15110 Lahti
puh. 03-7831992

KALAX
Kalamagneetti kaikkiin vesiin.
www.tukkuri.fi | info@tukkuri.fi | Puh. 020 756 9976

PUHELINPALVELUIDEN AMMATTILAINEN

Karjalan MediaCenter
Luotettava ja monipuolinen yhteistyökumppani, puhelinpalveluiden ammattilainen sekä asiakaspalvelun asiantuntija

Karjalan MediaCenter.
www.karjalanmediacenter.fi

Siltakatu 14, 80100 Joensuu



**Uusi eräliike avattu
Saaristokadun portille
Siikarantaan!
TERVETULOA!**

**kalastus
metsästys
samoilu/vaellus
lahjatavarat
koriste-esineet**

ERÄ
www.eraplus.fi

Avoinna ma-pe 9-18, la 10-16
p. 050 512 6300 | Siikaranta 4, 70620 Kuopio | BellaCenterin vieressä

Loma- ja Kurssikeskus Lepola

Sipurantie 32, 15320 Lahti
puh. 03-7561521, 040-7169633

Matkakoti Patria Hostel Ky

Vesijärvenkatu 3, 15100 Lahti
puh. 03-7823783

Mon Amie

Tarmonkatu 1, 15140 Lahti
puh. 040-7568680

Pizzeria Kebab Ararat

Rautatienkatu 10, 15110 Lahti
puh. 03-7829090

Ravintola Nissen Grilli Mukkula Oy

Ritaniemenkatu 11, 15240 Lahti
puh. 03-7305613

Thai Kitchen

Aleksanterinkatu 18/Kauppakeskus Trio,
15140 Lahti
puh. 03-7829701

Muut yritykset

Autovuokraamo Ykköset

Lahdenkatu 57, 15210 Lahti
puh. 03-7513111

Harzzan Ky

Tapanilankatu 29, 15900 Lahti
puh. 040-5725017

Helena Pohjola T:mi

Karjalankatu 5, 15110 Lahti
puh. 040-5448985

Hinauspalvelu T.Virtanen Oy

Harakatu 5, 15230 Lahti

Lahden Apila Apteekki

Ajokatu 83, 15500 Lahti
puh. 03-876220

Lahden Keilahalli OY

Launeenkatu 5, 15100 Lahti
puh. 044-0420300

Lahden Polkupyörähuolto Ky

Launeenkatu 80, 15610 Lahti
puh. 03-7339183, 040-5528993
www.pyorahuolto.net
lahden@polkupyorahuolto.inet.fi

Lahden Taidemuseo

Vesijärventie 11 A (PL 113), 15111 Lahti
puh. 03-8144547

Lanttila

Sopenkorrenkatu 6, 15800 Lahti
puh. 03-7344202

R- Kioski Seija M Lehtinen

Aleksanterinkatu 11, 15110 Lahti
puh. 03-7824467

Vapaa-aika

Lahden Tennis- ja Squashkeskus Oy

Kariniemenkatu 21/Kisapuisto, 15140 Lahti
puh. 03-7513343

Laihia

Matkailutila Ruufinkartano

Kaarluomontie 212, 66400 Laihia
puh. 06-4771548, 050-5489249

Laitila

Lehtoniemen Leirikeskus

Rantalantie 274, 23800 Laitila
puh. 02-852102

Lammi

Kautosen Lomamökkit

Porraskoskentie 1643, 16900 Lammi
puh. 040-5145876

Tupamökkit Lammi

Ambomaantie 58 / Lamminraitti 8, 16900 Lammi
puh. 0400-795384, 040-5737084

Autokorjaamo Vuohela/24h

Häskylätie 8, 16900 Lammi
puh. 0400-739020

Lamppi

Onnenkallion kurssi- ja leirintäkeskus

Onnenkalliontie 67, 29720 Lamppi
puh. 050-5767082

Lankojärvi

Villa Kuusijärvi Mäki-Reuna

Koutuksentie 235, 95780 Lankojärvi
puh. 0400-923034

Lapinlahti

Hotelli Vierashuone

Impantie 7, 73100 Lapinlahti
puh. 017-733113

Kahvi- ja lounasravintola Pipastiina

Asematie 6, 73100 Lapinlahti
puh. 017-734848, 040-7551770

Kauneushoitola Ruususen Aika

Asematie 6, 73100 Lapinlahti
puh. 017-732201

Lappajärvi

Kraateri-Kahvila

Nykäläntie 140, 62600 Lappajärvi
puh. 044-2844092
www.kraateri-kahvila.com

Kyrönniemen leirikeskus

62600 Lappajärvi
puh. 020-7597800, 020-7597801

Ollilan Lomamökkit

Alarannantie 96 A, 62600 Lappajärvi
puh. 040-5147610
www.huvila.net/984

Elämysmatkat / Ateljee Tapio Auto

Tapolanvuorentie 50, 62600 Lappajärvi
puh. 0400-662241

Lappeenranta

Majoitus & Ruokailu

abcitiMOTEL

Kannelkatu 1, 53100 Lappeenranta
puh. 05-4150800

Gasthaus Kantolankulma Oy

Kimpisenkatu 19, 53100 Lappeenranta
puh. 050-3287595

Huhtiniemen Matkailukeskus

Kuusimäenkatu 18, 53810 Lappeenranta
puh. 05-4515555

Kahvikioski Sirkka Peitsoma

Kauppatori, 53100 Lappeenranta
puh. 040-1021133

Lappeen Ruusfinna Oy

Valtakatu 80/Kaukaankatu 2, 53130
Lappeenranta
puh. 045-1347286

Miekkala Oy

Partalantie 136, 53400 Lappeenranta
puh. 05-4581882, 040-8658284

Ravintola Totem

Raatimiehenkatu 17, 53100 Lappeenranta
puh. 05-4190508

Ravintola Wolkoff

Kauppakatu 26, 53100 Lappeenranta
puh. 05-4150320, 0400-922837

Muut yritykset

Asemaravintola Resiina

Ratakatu 21, 53100 Lappeenranta
puh. 050-3482930

Hautaustoimisto ja kukkakauppa Tolvanen Oy

Kauppakatu 53, 53100 Lappeenranta
puh. 05-4530568, 0400-253983

Kierrätyskeskus Hyötyhalli

Kivisalmekatu 10, 53950 Lappeenranta
puh. 05-4152020, 040-5192618

Korjaamo Juvakka Ky

Viistokatu 9, 53500 Lappeenranta
puh. 040-5864189

Kristiina Kebab Pizzeria

Brahenkatu 3, 53100 Lappeenranta
puh. 05-4572022



TEHOKKUUTTA MYYNTIIN JA MARKKINOINTIIN SAVON MEDIA- CENTERISTÄ

Savon MediaCenter.

Leväsentie 5, 70700 Kuopio
Puh. 020 766 1066

www.savonmediacenter.fi



**Erä- ja vapaa-ajan tuotteet
verkkokaupasta
kätevästi ja edullisesti!**



**Metsästys
Kalastus
Vapaa-aika**

Tervetuloa ostoksille!

EräSawo
Eräpolkujen edelläkävijä

www.erasawo.fi

Lappeenrannan Seurakuntayhtymä

Valtakatu 38, 53100 Lappeenranta

Matkatoimisto Saimaan Liikenne

Ajurinkatu 10, 53100 Lappeenranta
puh. 05-4317187, 050-5568889

Taito-Kauppa Tashinintalo

Kauppakatu 25, 53100 Lappeenranta
puh. 05-6789507
www.taitoetelakarjala.fi
kauppa@taitoetelakarjala.fi

Vapaa-aika

Elokuvateatterit Nuijamies ja Kino-Aula

Valtakatu 39, 53100 Lappeenranta
puh. 05-4570066, 05-4570065

Lappeenrannan Kaupunginteatteri

Valtakatu 56, 53100 Lappeenranta
puh. 05-6162290

Raijan Talli

Hiekkastentie 101, Partala, 53400 Lappeenranta
puh. 0400-953068

Lappers

Störsby Bed&Breakfast

Störsby 17, 02590 Lappers
puh. 019-347216, 0500-322175

Lappi

Euracon Oy Tehtaanmyymälä

Eurajoentie 10, 27230 Lappi
puh. 03-5130477

Lapua

Majoitus & Ruokailu

Gasthaus Tiitu

Liiverintie 3, 62100 Lapua
puh. 06-4338500

Pitopalvelu Hopearanta

Liuhtarintie 5, 62100 Lapua
puh. 06-4331368, 0400-138319

Ravintola Marian Talli

Puistotie 3, 62100 Lapua
puh. 06-4332402, 040-5085625

Muut yritykset

Lapuan Autohuolto

Latojantie 2, 62100 Lapua
puh. 06-4331525

Lapuan Kankurit - tehtaanyymälä

Kulttuurikeskus Vanha Paukku, Kustaa Tiituntie 1,
62100 Lapua
puh. 050-5275728

Maafilamatkailu Peräkangas

Ojutkankaantie 321, 62100 Lapua
puh. 06-4378979, 050-3501623

Laukaa

Hinkkalan Lomamökit

Puolukkarinne 11, 41340 Laukaa
puh. 050-5168167

Kädenjälki

Laukaantie 11, 41340 Laukaa
puh. 044-2840224

Laukaan kirkko ja kirkkomuseo, Papinniemen leirikeskus

Saravedentie 4, 41340 Laukaa
puh. 014-3340700

Laukkala

Villa Kirmakka Oy

Eräkorventie 287, 72740 Laukkala
puh. 040-9631170
www.kirmakka.fi
kirsijamatti@kirmakka.fi

Lauteala

Matilanniemen Lomamökit

Uitonsalmentie 305, 51980 Lauteala
puh. 0500-651116, 050-3476202

Lautiosaari

Jokikeskus

Virtatie 59, 94500 Lautiosaari
puh. 016-220314, 0400-692077
www.jokikeskus.com
jokikeskus@co.inet.fi

Lehmo

Hotelli Julie

Valimontie 3, 80710 Lehmo
puh. 013-26311

Seijan Lounas ja Juhlat Oy

Ruottisenahonkatu 17, 80710 Lehmo
puh. 050-4652229

Lehmolan fysioterapia

Kruunutie 2, 80710 Lehmo
puh. 013-893696, 050-5524864
www.lehmolanfysioterapia.fi
toni@lehmolanfysioterapia.fi

Mon Amie tarjoaa monipuolista ja asiakaslähtöistä pitopalvelua

Suunnittelemme ja toteutamme erilaiset tarjoiluvaihtoehdot asiakkaiden toiveiden mukaan heidän valitsemissaan tiloissa. Myös meidän tiloissamme voi tarvittaessa järjestää erilaisia juhlia ja muita tilaisuuksia.

Poikkea lounasravintolaamme herkuttelemaan maittavalla, monipuolisella lounaalla.

Lounasaika ma-pe 11-13

Tervetuloa!



HyötyHalli Kivisalmenkatu 10 puh. neuvonta (05) 415 2020
53920 LAPPEENRANTA puh. myymälä 040 519 2618



- hotellien ja lomamökkien varaukset Suomen ja Venäjän alueella
- junalippujen ostot sekä venäjää puhuvien oppaiden palvelut
- laivamatkat Pohjoismaihin
- viisumien järjestämiset

M A T K A T O I M I S T O
SAIMAAN LIIKENNE

Ajurinkatu 10 puh +358 (0)5 4317 187 www.saimaanliikenne.fi
53100 LAPPEENRANTA fax +358 (0)5 4317 188 sl@saimaanliikenne.fi



Raatimiehenkatu 17
53100 LAPPEENRANTA
puh. (05) 419 0508

Kaupungin suurin, suosituin ja paras karaokeravintola neljänä iltana viikossa!



www.mobar-ravintolat.com

Lehtimäki

Manusaari Oy

Välisaarentie 40, 63500 Lehtimäki
puh. 06-5277713, 0500-121194

Sepon Hirsihuvilat

Rantakankaantie 301, 63500 Lehtimäki
puh. 0500-868790

Lehtiniemi

Kierikon Lomatupa

Moroittajantie 124, 97840 Lehtiniemi
puh. 0400-206827

Lehtola

Talant

Vartejärventie 122 A, 43240 Lehtola
puh. 040-7615249

Lemi

Kouvon Baari

Iitiäntie 4, 54710 Lemi
puh. 05-4146120

Säräpirtti Kippurasarvi

Rantatie 1, 54710 Lemi
puh. 05-4146470

Kotalahden Leirikeskus

Kotalahdentie 136 A, 54740 Lemi
puh. 040-5957350

Lemmenjoki

Kammigalleria

Lemmenjoentie 650 A, Lemmenjoki
puh. 040-7443763

Lempäälä

Frendit Pub

Tampereentie 10, 37500 Lempäälä
puh. 03-3750707, 0400-799744

Myllyvainion Kuhat

Myllyvainiontie 58, 37500 Lempäälä
puh. 03-3751491, 050-780966

Ulasen Tila

Hahkalantie 53, 37500 Lempäälä
puh. 03-3746413, 050-4496349

Hinausautot K. Sulinko

Käenpolku 23, 37500 Lempäälä
puh. 0400-337925

Leppävesi

Hinaus-Apu

Mehtovuori Oy Mestarintie 13, 41310 Leppävesi
puh. 02-07479622
Päivystys 24 h/vrk

Leppävirta

Lounaskahvila Unnukka

Kalmalahdentie 2, 79100 Leppävirta
puh. 017-5542629, 040-5209607

Kermansavi Tehtaanmyymälä/ Matkailukeskus Unnukka

Kalmalahdentie 2, 79100 Leppävirta
puh. 0207-636508

Leppäviran Seurakunta

Savonkatu 21, 79100 Leppävirta
puh. 017-5555700

Ravintola Mamma's

Kievarinkatu 3, 79100 Leppävirta
puh. 017-3696999, 050-5520367

Lestijärvi

Korpihakkion Lomatalot ja Jäägolf

Peuralantie 55, 69440 Lestijärvi
puh. 0400-366042, 040-794695

Kutuniemi, mökkejä

Tikantie 175, 69400 Lestijärvi
puh. 050-9174195

Purokankaan mökki- ja maatilaloma

Leskeläntie 170, 69440 Lestijärvi
puh. 050-5615722, 0500-168069

Letku

Letkun Pirtti

Härkätie 189, 31380 Letku
puh. 0400-502425

Lieksa

Ratsastuskoulu Ahaa

Nurmeksentie 54, 81700 Lieksa
puh. 040-5257742

Ruunaan Retkeilykeskus

Ruunaantie 157, Neitikoski, 81700 Lieksa
puh. 013-533170, 040-5795684
www.ruunaa.fi
neitikoski@ruunaa.fi

Lieksa Vuonislampi

Hotelli Pielinen

Läpikäytäväntie 54, 81590 Lieksa Vuonislampi
puh. 045-2640303

Lieto

Horse House Finland Oy

Yrittäjätie 1-5, 21360 Lieto
puh. 02-2377933, 0400-788497

Liedon seurakunta

Hyvättyläntie 17, 21420 Lieto
puh. 02-4894146

Lieto as.

Nautelan Kartano

Nautelantie 50, 21360 Lieto as.
puh. 0500-788099
www.kolumbus.fi/nautelankartano
nautelankartano@kolumbus.fi

Liikkala

HS-Talli

Pyttyläntie 21, 46750 Liikkala
puh. 040-5873656

Liimattala

Aamiaismajoitus Hiekkalantila

Riihitie 94, 44420 Liimattala
puh. 014-581242, 040-5867420

Liminka

Limingan Seurakunta

Pappilantie 6, 91900 Liminka
puh. 044-7521220

Liperi

Liperin Mylly

Meijeritie 1, 83100 Liperi
puh. 010-381153

Livonsaari

Tynilän Lomamökit

Mikoistentie 36, 21180 Livonsaari
puh. 02-4313779, 040-5487885

Lohijärvi

Lohijärven Leirikeskus

Koulutie, 95680 Lohijärvi
puh. 0400-220345, 040-5720327
maarit.honkaniemi@ylitornio.fi

Lohiniva

Eräkeskus Molkojärvi

Kieringintie 2211, 97420 Lohiniva
puh. 040-5842564

Lohja

Suurniemen tila

Suurniementie 347, 08100 Lohja
puh. 019-366644, 050-5909454

Karjalan Valistajien Kirkko

Nahkurinkatu 4, 08100 Lohja
puh. 020-7220658

Käsityö- Ja Lahja-Ateljee Maila T:mi

Suurlohjankatu 12, 08100 Lohja
puh. 019-322022

Lohjan Seurakunta

Laurinkatu 40, 08100 Lohja
puh. 019-32841

Lohja, Karstu

Pohjolan Elämystila

Joenpellontie 97, 08480 Lohja, Karstu
puh. 040-5581422
www.elamystila.net

Lohtaja

Ohtakarın Leirikeskus

Ohtakarintie 1030, 68230 Lohtaja
puh. 06-877222, 040-5311187

Loimaa

Kylätalo Kerttula

Haara-Onkijoki, 32440 Loimaa
puh. 040-8236344

Loimaan Veteraanipuisto Säätii

Veteraanintie, 32200 Loimaa
puh. 0500-532765, 050-5660456

Suomen Maatalousmuseo Sarka

Vanhankirkontie 383, 32200 Loimaa
puh. 02-7637700

Lokka

Kyläkauppa Kavakka/Tilausravintola

Moitamaantie 46, 99645 Lokka
puh. 040-7514944

Loppi

Laakasalon Loma- ja kurssikeskus Oy

Laakasalon tie 83, 12700 Loppi
puh. 019-448960, 0404169109

Marskin Maja

Marskintie 216, 12700 Loppi
puh. 040-5480525

Kermansavi Tehtaanmyymälä Matkailukeskus Unnukka

Suomalainen Kermansavi - sillä on lämmin luonne

Järjestä bussiryhmällesi miellyttävä ostosretki, ja tuo heidät kylään Kermansavi tehtaanmyymälään Matkailukeskus Unnukkaan.

Myymälämme tarjoaa upean valikoiman kotimaista kermansavi-keramiikkaa.

Kalmalahdentie 2, 79100 LEPPÄVIRTA | (02) 0763668 | leppavirta.kermansavi@tullikivi.fi



Perinteikäs kylätalo, Letkun Pirtti on kylälaisten yhteinen kokoontumistila ja kyläjuhlien, kurssien, kerhojen ja kokosten pitopaikka. Pirtti on vuokrattavissa isoihin ja pieniin tilaisuuksiin. Tilat ja astiat noin 150 - 200 henkilölle.

Härkätie 189, 31380 LETKU
puh. (03) 435 0803

VARAA: (019) 533191

ZILTON
www.zilton.fi

Tervetuloa pieneen ja viihtyisään hotelliin Loviisaan!

Mariankatu 29
07900 LOVIISA
Tel.019-533191
www.zilton.fi
zilton@zilton.fi



Villilän Kartano
Istää ja laukasta Pöytästä laukasta kahvilaan ravintolaan

Villilän Kartanon historialliset tilat sopivat moneen käyttöön. Erilaiset yritystapahtumat, juhlat ja illanvietot ovat ikimuistoisia elämyksiä, joihin kartanon keittiö loihii aina tilaisuuden luonteen mukaisen tarjottilan.

OULHASALI
SALA
VINIKELLARI
2n HUONE

TERVETULOAA!

Villilän tie 1 | puh. (02) 5323 725
20240 NAAKKILA | villilankartano@villilankartano.fi

NTG Projektinhallinta >>



Ovatko yrityksesi toimintatavat, työt, aikataulut ja resurssit hukassa?

Ei hätää, NTG Projektinhallinta pitää työt ojennuksessa ja kustannuksen kurissa. Tehoa projektityöskentelyyn!

NTG Projektinhallinta yhdistää liiketoimintasi eri osa-alueet saumattomaksi kokonaisuudeksi ja vastaa reaaliaikaisesti liiketoimintasi muuttuviin tarpeisiin. Järjestelmän avulla tiedät, missä mennään!



Ota yhteyttä ja kysy lisää! • www.nettitieto.fi • 020 742 1160

Endoralta

BOOSTIA BISNEKSEEN!

Endora Oy on asiakaslogistiikkaan, myyntiin, markkinointiin ja puhelinpalveluihin keskittynyt monipalveluyritys.

- Puhelinhaastattelut ja -kyselyt
- Markkinatutkimukset
- Asiakasrekistereiden päivitykset
- B-to-B-myynti
- Myyntikampanjoiden tukipalvelut
- Asiakaspalvelu

Toiminta Suomessa on jaettu alueellisiin Business Centereihin, joiden kautta kaikki palvelut ovat saatavissa paikallisesti.



info@endora.fi | 0200 311 33

Loviisa

Hotelli Zilton

Mariankatu 29, 07900 Loviisa
puh. 019-533191

Owen's Coffee and Sandwich Bar

Kuningattarencatu 11 (Kauppakeskus Galleria),
07900 Loviisa
puh. 019-532018

Loviisan Puhelin Oy

Kuningattarencatu 16, 07900 Loviisa
puh. 019-5058400
www.lpo.fi
asiakaspalvelu@lpo.fi

Luhalahti

Pitopalvelu Marja-Leena

Luhalahdentie 2337, 39410 Luhalahti
puh. 040-5415427

Luikonlahti

Ilvananpuron Tila

Ilvananpuronantie 3, 73670 Luikonlahti
puh. 0400-130331

Lumijoki

Hentfilän Kotileipomo ja Rantamökit Tmi

Karinpääntie 134, 91980 Lumijoki
puh. 08-388345, 040-8240658

Lumijoen kunta

Kunnankuja 1, 91980 Lumijoki
puh. 08-55871800

Luoma

Rauhalan Talli

Rauhalantie 161, 02440 Luoma
puh. 0400-992191

Luoma-aho

Suviranta, Alajärvi

Suvirannantie 250, 62830 Luoma-aho
puh. 06-5570800

Luopa

Taksi Juhani Palomäki

Pojanluomantie 14, 61230 Luopa
puh. 06-4533093, 0400-261143

Luosto

Erkki Palo Ky

Luoston laskettelukeskus, 99555 Luosto
puh. 016-613086, 040-5166444

Luoston Outa- Serviisi

Honkatie 2, 99555 Luosto
puh. 0400-639833

Längelmäki

Tmi Viistohampaan Matkaparkki

Eväjärventie 384, 35400 Längelmäki
puh. 050-4444286

Läyliäinen

Lehmuslammen Lomamökkit

Niinimäentie 199, 12600 Läyliäinen
puh. 0400-878864

Maanselkä

Maanselän Etappi

Nurmestie 328, 88690 Maanselkä
puh. 08-668700, 050-3366708

Meriläisen Korjaamo Oy

Pajatie 31, 88690 Maanselkä
puh. 08-668705
www.merilaisenkorjaamo.fi
postfi@merilaisenkorjaamo.fi

Mannila

Pirkko ja Timo Ketola

Toimiala
Mannilanraitti 207, 27670 Mannila
puh. 02-8669210, 040-5055492

Marraskoski

Koskimökit, Koukkula

Kittiläntie 3732, 97290 Marraskoski
puh. 040-5341649

Marttila

Kylämäen Hevostila

Hallintie 31 B, 21490 Marttila
puh. 044-0845800

Masku

Ravintola Kiisan-pirtti

Kiisankuja 2, 21250 Masku
puh. 02-4329708

Melliä

Taksi Tapio Harjula

Tarhakuja 6, 32300 Melliä
puh. 0500-741544

Meltosjärvi

Loma-Vietonen

Kuusirannantie 59, 95675 Meltosjärvi
puh. 016-546184, 040-7286751

Merijärvi

Merijärven Kunta

Kunnantie 1, 86220 Merijärvi
puh. 08-4775200

Merikarvia

MeriCamping

Palosaarentie 67, 29900 Merikarvia
puh. 0400-719589

Rauhanlaakson Kestikartano

Kivirannantie 2, 29900 Merikarvia
puh. 0400-318398

Merimasku

Taattisten Tila

Koverintie 23, 21160 Merimasku
puh. 02-4369583, 0400-828108

Mertie

Taipaleen Fasaanitila ja majoitus

Taipaleentie 92, 16540 Mertie
puh. 03-7654116, 040-5103598

Mieslahti

Kainuun Opisto Oy

Tahvintie 4, 88380 Mieslahti
puh. 020-7856830

Mietoinen

Majatalo Green House

Leinakkalantie 21, 23120 Mietoinen
puh. 0500-877884

Mikkeli

Majoitus & Ruokailu

Angela Kebab & Pizzeria

Hallituskatu 3 A, 50100 Mikkeli
puh. 015-214576

Gasthaus Mikkeli

Nuijamiestenkatu 63, 50100 Mikkeli
puh. 0400-956290

Hotelli Uusikuu

Raviradantie 13, 50100 Mikkeli
puh. 015-2215420

Kyyhkylän Kartano

Kyyhkyläntie 6 A, 50100 Mikkeli
puh. 044-0203320

Ramin Konditoria

Mikonkatu 8, 50100 Mikkeli
puh. 015-213136

Tertin Kartano

Kuopiontie 68, 50350 Mikkeli
puh. 015-176012

Muut yritykset

Eläinklinikka Kurki

Tuppuralan katu 36, 50190 Mikkeli
puh. 015-161250
www.elainklinikakurki.fi

Kelloliike V. Pylvänäinen Oy

Porrassalmenkatu 25, 50100 Mikkeli
puh. 015-161672
www.kelloliikepylvanaaninen.fi
kulta@kelloliikepylvanaaninen.fi

Kukkakauppa Roosa

Graanintie 1, 50190 Mikkeli
puh. 010-3967300

Makeis- ja Lahjatavarakauppa Pastilli

Maaherrankatu 30 A, 50100 Mikkeli
puh. 050-5836133
www.pastilli.fi
irma.kalvolainen@gmail.com

Mikkelin Ortodoksinen Seurakunta

Paavalinkatu 4, 50130 Mikkeli
puh. 02-06100351

Parturi-Kampaamo Sarah

Mikonkatu 10, 50100 Mikkeli
puh. 015-367755
Avoinna

Vapaa-aika

Liikuntakeskus Sport Forum

Raviradantie, 50100 Mikkeli
puh. 015-7600730, 040-8649641

Rouhialan Talli

Ratsutilantie 1, 50100 Mikkeli
puh. 044-0369689, 0400-509342
www.rouhialantalli.fi

Monninkylä

Villa Nesto

Monninkyläntie 208, 07230 Monninkylä
puh. 0400-912118

Muonion kunta



Tervetuloa oivaltamaan!

Puthaanrannantie 5
99300 MUONIO

Puh. 0400 686 211
Fax (016) 532 774

www.muonio.fi

Tuorilan Kotileipomo

Meijeritie 4, 07230 Monninkylä
puh. 0400-843566

Mouhijärvi

Lounas-Kahvila Johanna Tuulia
Lampistentie 5, 38460 Mouhijärvi
puh. 040-8086949, 040-7253349

Muhola

Siltamäen tila

Toimiala
Latopellontie 17, 43940 Muhola
puh. 044-5482019, 0400-246148
hilkka.pasanen@gmail.com

Muhos

Wanha Muori

Koivistontie 4, 91500 Muhos
puh. 040-7357308

Multiala

Sinervän Leirintäalue

Leiritie 15, 42600 Multia
puh. 050-9193135, 0400-237373

162 Matkailijan talviopas

Muonio

Majoitus & Ruokailu

Tulivalkea

Lahenrannantie 8, 99300 Muonio
puh. 045-6768022

Muut yritykset

Muonion apteekki

Kosotuskeino 2, 99300 Muonio
puh. 016-532321

Muonion Kunta

Puhtaanrannantie 15, 99300 Muonio
puh. 0400-686211

Muonion Seurakunta

Puthaanrannantie, 99300 Muonio
puh. 016-532210

Torassiepin Loma-Pallas Ky

Torassiepintie 212, 99300 Muonio
puh. 016-529144

Tunturiporo

Pallaksentie 601, 99300 Muonio
puh. 016-538563
www.tunturiporo.fi
olavi.keimioniemi@tunturiporo.fi

Muurame

Riihivuoren Lomakylä

Riihivuori, 40950 Muurame
puh. 044-3252274

Hiihtokeskus Riihivuori, Riihivuori Lumexi Oy

Riihivuorentie 313, 40950 Muurame
puh. 010-4231250, 040-8253326

Hirvivuoren Kartano

Mäenkylläntie 142, 40950 Muurame
puh. 0400-541050, 0400-517800

Muuruvesi

Wanhan Pappilan Pellavapuoti

Papintie 16, 73460 Muuruvesi
puh. 041-4305632

Mynämäki

Jokirannan Tila

Porintie 1067, 23100 Mynämäki
puh. 02-4315804, 040-5509020
www.jokirannanfila.com
info@jokirannanfila.com

JR Eräpalvelut

Valpperintie 497, 23100 Mynämäki
puh. 044-3098914
www.jrerapalvelut.com
jarmo.rakkolainen@gmail.com

Mäntsälä

Kirpputori Aurinkoinen

Makasiinintie 2, 04600 Mäntsälä
puh. 019-6871438

Mäntsälän seurakunta

Urheilutie 1, 04600 Mäntsälä
puh. 019-5607500
www.mantsalanseurakunta.fi

Mänttä

Cafe Tascos

Ratakatu 6, 35800 Mänttä
puh. 03-4714899

Hotelli Alexander

Koskelankatu 8, 35800 Mänttä
puh. 03-4749232

Pub Kestikeidas

Valtatie 18, 35800 Mänttä
puh. 03-4747850
avoinna ma-to klo 10-24 pe-su klo 10-02

Mäntyharju

Majoitus & Ruokailu

Jouni Nupposen mökit

Hovintie 75 A, 52700 Mäntyharju
puh. 040-5021131

Ketunranta

Karankamäki, 52700 Mäntyharju
puh. 0400-741647

Linkkumylly

Mouhuntie 647, 52920 Mäntyharju
puh. 040-7302818

Long Beach

Pentinpalku 1 B, 52700 Mäntyharju
puh. 015-346444

Muut yritykset

Mäntyharjun Seurakunta, Kirkko

Kompaniet 4-6, 52700 Mäntyharju
puh. 0400-143630
http://mantyharju.ekirkko.fi

Neste Vihantasalmi

Vihannanranta 1, 52700 Mäntyharju
puh. 020-7422155

Vapaa-aika

Lankaniemen Leirikeskus

Syvälahdentie 12, 52700 Mäntyharju
puh. 0400-143649

Tuokon Talli

Tylliläntie 32, 52700 Mäntyharju
puh. 015-460282, 040-7334294

Määtälänvaara

Kuusamon Tunnelmamökit

Alatie 6 A, 93920 Määtälänvaara
puh. 0400-346939

Möhkö

Möhkön Rajakartano

Mustakorventie 11, 82980 Möhkö
puh. 0500-649150

Möttönen

Simolan Maatilamatkailu- Perho

Suurensuontie 415, 69980 Möttönen
puh. 0400-939119

Linja-autoliikenne ja Taksi A & P Taipale Oy

Jyväskyläntie 631, 69980 Möttönen
puh. 06-8632138, 050-5272923

Naantali

Asuntophotelli Kaivo Oy

Kaivokatu 13, 21100 Naantali
puh. 040-5703832

Tammiston tila

Tammistontie 45, 21110 Naantali
puh. 044-5104293

Naantalın Matkailu

Kaivotori 2, 21100 Naantali
puh. 02-4359800

Nakkila

Villilän Kartano

Villiläntie 1, 29250 Nakkila
puh. 02-5373728, 040-5163633

Nakkilan Liikuntakeskus

Kuntopolku, 29250 Nakkila
puh. 02-5375913

Salomonkallio Oy/Colffenttä Nakkila

Suomalaisentie 71, 29250 Nakkila
puh. 02-5374999

Napapiiri

Napapiirin Huskypark

Huskypark, 96930 Napapiiri
puh. 040-8247503

Napapiiri Rovaniemi

Napapiirin Lahja Oy

Napapiiri, 96930 Napapiiri Rovaniemi
puh. 016-3561513, 016-3561173
www.christmashouse.fi
napapiirin.lahja@co.inet.fi

SantaPark Oy

Tarvantie, 96930 Napapiiri Rovaniemi

Naruska

Sallinen Naruska

Länsipuolentie, 98960 Naruska
puh. 0400-912169, 040-5348522
www.elamysnaruska.com
markku.poyhola@dnainternet.net

Narva

Kahvila-Ravintola Voisilmä Oy

Tuulikalliontie 47, 37370 Narva
puh. 03-3737152, 045-1253235

Nastola

Ravintola Ailin

Mestarintie 1, 15550 Nastola
puh. 03-7830567

Saimi Nousiainen Oy/Villa Kumia

Ruuhijärventie 61, 15560 Nastola
puh. 03-7822196

Thai Kitchen

Mestarintie 1, 15550 Nastola
puh. 040-7574497

Nauvo

Majatalo Marita

Kirkkovalli 4, 21660 Nauvo
puh. 02-4651409

Nauvon Apteekki

Rantapolku 1, 21660 Nauvo
puh. 02-4651414

Pensar Syd

Pensar, 21660 Nauvo
puh. 02-4658150, 040-5764976

Nellim

Kauppa ja Kahvila Nili-Aitta
Nellimintie 4195, 99860 Nellim
puh. 016-666851, 0400-322251

Nenonpelto

Taksi Häkkinen Jari
Koulutie 10, 76940 Nenonpelto
puh. 0500-138400

Neuvola

Lomamökkit Keidas
Haukivuorentie 640, 77220 Neuvola
puh. 0400-173393

Niinilahti

Niini- Cafe
Äänekoskentie 1821, 44480 Niinilahti
puh. 014-572043

Niinivesi

Luostari/Majoitus
Luostariitie 10, 72310 Niinivesi
puh. 040-5231125

Rytsyrefket

Kytölännannantie 66, 72310 Niinivesi
puh. 040-8465195

Niirala

Jänisjoen Tuvat
Teollisuustie 7, 82675 Niirala
puh. 0400-840309

Niittylahti

Ahha-Produktion Oy
Kansankehto 12, 82220 Niittylahti
puh. 0400-375007

Nilsinä**Majoitus & Ruokailu**

Gasthaus Lastulahti
Nurmeksentie 856, 73320 Nilsinä
puh. 050-3014508

Kangasala (Omakotitalo)

Rouskutie 20, 73300 Nilsinä
puh. 040-5946440

Peltoniemen Riihimökki ja Hintriikka

Peltoniementie 23, 73320 Nilsinä
puh. 017-4644133, 050-5677905

Tarpisen Loma Oy

Paavontie 13 A 1, 73300 Nilsinä
puh. 0400-190663, 050-5772760

Muut yritykset**Nilsinän Kofiseutukeskus**

Simolantie 41, 73300 Nilsinä
puh. 044-2609846

Taito Shop Tahko

Nilsinätie 66, 73300 Nilsinä
puh. 017-4632165

Nivala**Paljarinne (Paljaloma Oy)**

Pidisjärventie 20, 85500 Nivala
puh. 044-5440148

Varmista, että

yrityksesi tiedot löydetään.

SYR **suomenyritysrekisteri** www.suomenyritysrekisteri.fi

Nokia

Majoitus & Ruokailu

Hotelli-Ravintola Iisoppi / Pub Neliapila

Välikatu 20, 37100 Nokia
puh. 010-4233228

Karalia Pizza Kebab (Server Celik)

Vesiveräjätie 1, 37120 Nokia
puh. 03-3411733

Kurssikeskus Urhattu

Urhatuntie 80, 37120 Nokia
puh. 03-2804280, 050-3277970

Ravintola Olkihattu

Kuusikatu 1, 37120 Nokia
puh. 03-3414081

Muut yritys

Autopurkaamo Lahtinen Jorma tmi

Hirvenpolku 3, 37150 Nokia
puh. 010-6669620
www.purkamolahfinen.com
myynti@purkamolahfinen.com

Mukilikat Oy/Kahvio-Konditoria Lehtonen

Rautatienkatu 17, 37100 Nokia
puh. 03-3410703

Neste Ilkantie

Ilkantie 1, 37100 Nokia
puh. 03-2799590

Vaarin Kukka

Härkitie 14, 37100 Nokia
puh. 03-3627030
www.vaarinkukka.fi

Nopankylä

Kalajaisjärven Leiri- ja Kurssikeskus

Kalajaisjärventie 45, 61340 Nopankylä
puh. 06-4191293

Norinkylä

Loma-Opintola

Norintie, 61840 Norinkylä
puh. 06-2666252, 050-5910489

Norola

Härkäniemen Tuvat

Härkäniementie 5, 50350 Norola
puh. 0400-176027
www.harkaniementuvat.fi
info@harkaniementuvat.fi

Nummela

Ravintola Forêt

Pisteenpolku 4, 03100 Nummela
puh. 09-2221107

Nuorgam

Lomakylä Valle

Ellintie 25, 99980 Nuorgam
puh. 0400-948210

K-Rajamarket Suomenrinne

99990 Nuorgam
puh. 020-7861130, 0400-893586

Taksi Nuorgam, Kyösti Alaraudanjoki

Nuorgam
puh. 0400-377665

TeleStar

Me **Tele Starissa** olemme keskittyneet yritysten asiakaspalvelun, myynnin ja markkinoinnin tehostamiseen. Olipa tarpeesi suuri tai pieni, tilapäinen tai jatkuva, **telemarkkinointi on ratkaisu.**

www.telestar.fi

Tulliportinkatu 46-48, 70100 KUOPIO Puh. 020 766 1069

PUHELINPALVELUIDEN AMMATTILAINEN

Karjalan MediaCenter

Luotettava ja
monipuolinen
yhteistyökumppani,
puhelinpalveluiden
ammattilainen sekä
asiakaspalvelun
asiantuntija

Karjalan MediaCenter
www.karjalanmediacenter.fi

Siltakatu 14, 80100 Joensuu

Tukkuri vaatettaa ja varustaa - laadulla.



Laajasta valikoimasta
merkkituotteet joka lähtöön!

metsästys | kalastus | vapaa-aika | lapset
sisustus | toimisto | asusteet

Suomen Tukkuri

Tukkuri

www.tukkuri.fi

Nurimijärvi

Nurmijärven seurakunta

Kirstaanatie 5-7, 01900 Nurimijärvi
puh. 09-8789960

Nurmes

Majoitus & Ruokailu

Aseman Kahvitouli

Raatihuoneenkatu 24, 75500 Nurmes
puh. 040-7272103

Hotelli Nurmeshovi

Kirkkokatu 21, 75500 Nurmes
puh. 013-2562600

Paalikankujan Lomamökki

Paalikantie 1, 75500 Nurmes
puh. 013-435012, 040-7199625

Muut yritykset

Metsänväki

Tuulentie 10, 75500 Nurmes
puh. 013-6872229, 040-5155997
www.metsanvaki.fi
metsanvaki@bomba.fi

Metsänväki Oy

Tuulentie 10, 75500 Nurmes
puh. 0400-996524

Tesema Neule Oy

Tehtaanmyymälä Rauhalantie 7, 75500 Nurmes
puh. 013-4746600

Nurimijärvi

Pratikankujan Sunset Kahvila-Konditoria

Pratikankuja 7, 01900 Nurimijärvi
puh. 019-2212273

Klaukkalan Nuorisoseura Ry

Jussintie 14, 01900 Nurimijärvi
puh. 044-2537139

Luhtajoen Ratsutila

Hemmintie 30, 01810 Nurimijärvi
puh. 040-5455461
www.luhtajoenratsutila.fi
tea.blom@hippoteam.fi

Nurmo

Nurmoo Seura, Nurmon Museo

Teponatie 14, 60550 Nurmo
puh. 050-5811699

Nuutilanmäki

Laurikaisen Lomamökit

Nuutilanmäentie 117, 51760 Nuutilanmäki
puh. 0400-254851

Kotileipomo Siiskonen Oy

Kauraleiväntie 10, 51760 Nuutilanmäki
puh. 015-418681, 0400-731218

Närvijoki

Närvijoen vapaa-ajanalue

Mäntyläntie 36, 66370 Närvijoki
puh. 0400-365455

Oitti

Koirahoitola Rixu

Lepänojan tie 117, 12100 Oitti
puh. 040-7471657

Oksava

Maatilamatkailu Jaakonaho

Nivalantie 617, 85820 Oksava
puh. 044-3053887

Onkamo

Reijo Koskelan Lomamökit

Kannaksentie 405, 82360 Onkamo
puh. 050-5443825

Suur-Onkamon loma

Kirtsinniementie 131, 82360 Onkamo
puh. 0400-940613

Oravikoski

Vaajasalmen Lomamökit

Oraviniementie 431, 71470 Oravikoski
puh. 0500-377577

Oravisalo

Topin Tuvat ja Korsusauna

Hämeenniementie 46, 82310 Oravisalo
puh. 0400-802734

Orimattila

Carajorri Oy/ Asuntoauto- ja vaunuvuokraus

Orimattila
puh. 0400-411610

Koivulan Kioski

Seulakuja 1, 16300 Orimattila
puh. 03-7777274

Neste Tuuliharja

Mustajärvi, 16300 Orimattila
puh. 03-874270

Orimattilan Taidemuseo

Lahdentie 65, 16300 Orimattila
puh. 03-8881389

Orivesi

Majoitus & Ruokailu

Eskolan Lomamökit

Eskolantie 16, 35100 Orivesi

Kurssikeskus Päiväkumpu

Päiväkummuntie 47, 35300 Orivesi
puh. 040-5349507

Muut yritykset

Kenkä Market

Teollisuustie 2, 35300 Orivesi
puh. 03-3361257

Neste Orivesi

Ruovedentie 1, 35300 Orivesi
puh. 010-4702662

Oriveden Opisto

Koulutie 5, 35300 Orivesi
puh. 02-07511511

Oulainen

Majoitus & Ruokailu

Matikaisen Lomaparatiisi

Paratiisintie 231, 86300 Oulainen
puh. 0400-693245

Rojda Pizza-Kebab

Oulaistenkatu 25, 86300 Oulainen
puh. 08-470750, 0400-428803

Sun Hotelli

Rautatienkatu 3, 86300 Oulainen
puh. 08-470881

Törmänhovi

Saukontie 12, 86300 Oulainen
puh. 08-474383

Muut yritykset

Maatilamatkailu Ylitähti

Rapukallontie 8, 86300 Oulainen
puh. 08-471574, 040-7030649

Oulu

Majoitus & Ruokailu

Cafe Caroliina

Automuseontie 1, 90420 Oulu
puh. 08-5521600, 040-5446957



Easy to use
web solutions
for companies
of all sizes.

WORLD TELECOM

www.worldtelecom.fi
+ 358 44 780 7860



Valmistaudu
lomaan
tilaamalla
iisisti
verkosta!

Sekatavarakauppa
sekatavarakauppa.fi

Suomalaisen Matkailun Yhdistys Ry

Suomalaisen Matkailun Yhdistys Ry:n tavoitteena on parantaa suomalaisten matkailupalveluiden yleisiä kilpailu- ja markkinointiedellytyksiä sekä lisätä suomalaisen matkailun yleistä arvostamista niin kotimaassa kuin ulkomaillakin.

Viestintä toteutetaan avoimesti ja luotettavasti sekä puolueettomasti yhdistyksen periaatteiden mukaisesti.



Lue lisää toiminnastamme osoitteessa
www.ypj.fi/suomalaisenmatkailunyhdistys

Pohjolan Valopiste

Valaisimet ja sähkötarvikkeet sekä sähköurakointi ja rakennusurakat

www.valopiste.fi

KILIPAILUT.FI



Internetissä julkaistavat kilpailut ja arvonnat yhdelle sivustolle koottuna!

Suuntaa osoitteeseen
www.kilipailut.fi
ja moninkertaista voittomahdollisuutesi!

Hetkenkoti

Pakkahuoneenkatu 17 A 4, 90100 Oulu
puh. 050-5640322
www.hetkenkoti.fi
asiakaspalvelu@hetkenkoti.fi

Holiday Inn oulu

Kirkkokatu 3, 90100 Oulu
puh. 08-8839111

Koskenniskan Välke Huoneisto

Kasminntie 24 E 15 4.krs, 90100 Oulu
puh. 040-8377928

Lapland Shamans Oy/Ylläksen Mökkihuolinta ja Majoituspalvelu

Kampitie 2, 90150 Oulu
puh. 040-5540305

Lomavuokatti

Puulinnankatu 12 C 27, 90570 Oulu
puh. 045-6310743
www.lomavuokatti.net
kesa.lomalainen@suomi24.fi

Lounaskahvila & Pitopalvelu Sanni Oy

Moreenitie 11, 90630 Oulu
puh. 08-5568988

Ravintola Matala

Rantakatu 6, 90100 Oulu
puh. 08-333013

Ravintola Royal Garden

Rautatienkatu 8, 90100 Oulu
puh. 08-3119698

Villa Vanamo

Keulapuomintie 7, 90500 Oulu
puh. 0500-581656

Muut yritykset

Alci Kebab-Pizzeria

Valtatie 21, 90500 Oulu
puh. 08-346640

Alppis Store

Kaarnatie 15, 90530 Oulu
puh. 040-318712

Autokorjaamo P. Nisula

Sammaltie 44, 90650 Oulu
puh. 08-373267, 0400-389267

Autovuokraamo Blue Rent

Oravitie 1, 90530 Oulu
puh. 050-3755200

Galleria Harmaja

Kirkkokatu 11 B, 90100 Oulu
puh. 08-372117

Hotelli Turisti Oy

Rautatienkatu 9, 90100 Oulu
puh. 08-5636100

Kaijonharjun Apteekki

Sammonkatu 14, 90570 Oulu
puh. 08-5561591

Kasvisruokala Etra

Tuulimyllynkatu 18, 90140 Oulu
puh. 08-333607

Kauppatorin Kahvilamakasiini Oy

Aittatori 1, 90100 Oulu
puh. 0400-581245

K-Market Liikenne Laanila Oulu

Nokkalanatie 3, 90500 Oulu
puh. 08-342661

Myllyojan Apteekki

Karvarinaukio 7, 90650 Oulu
puh. 08-5302144

Oulun Evankelis-Luterilaiset Seurakunnat

Isokatu 17, 90101 Oulu

Oulun II Rotuaarin Apteekki

Kirkkokatu 23, 90100 Oulu
puh. 08-5350300

Taksi Hiltunen Petri Ky

Tervastie 10, 90650 Oulu
puh. 0400-689366, 040-5660980

Underground Dreams

Hallituskatu 22, 90100 Oulu
puh. 08-3116170, 0400-683718

Vapaa-aika

Oulun Keilahalli

Isokatu 97, 90120 Oulu
puh. 08-3114999

Oulun Kirja-antikvariaatti Ky

Asemakatu 26, 90100 Oulu
puh. 08-3112344

Taksi Limousine Autoilija Antti Tarvainen

Oulu
puh. 0400-389001

Oulunsalo

Oulunsalon Apteekki

Karhuojantie 2, 90460 Oulunsalo
puh. 08-5645500
www.oulunsalonapteekki.fi
apteekki@oulunsalonapteekki.fi

NTG Verkkokauppa



Haluatko tehdä vähemmän työtä, mutta myydä enemmän? Voiko se olla mahdollista?

Kyllä voi. NTG Verkkokaupalla laajennat markkina-
alueitasi ja asiakaskuntaasi rajattomasti, pikkuhetkessä!

Verkkokaupan perustaminen on helppoa ja nopeaa, eikä vaadi suuria
investointeja. NetTiedon verkkokauppa sisältää kaikki tarvittavat
elementit virtuaalikaupan perustamiseen.

NETTITieto
NTG FINLAND

Ota yhteyttä ja kysy lisää! • www.nettietieto.fi • 020 742 1160

KALA X

Kalamagneetti kaikkiin vesiin.

www.tukkuri.fi | info@tukkuri.fi | Puh. 020 756 9976

T A I T O S H O P T A H K O

[käsityötarvikkeet | lahjatavarat | kurssit]

AVOINNA

ma-pe 9.00 - 16.30

T E R V E T U L O A !

[Nilsiantie 66, 73300 NILSIÄ | 017-4632165 | nilsian.kasityokeskus@taitosavo.net | www.taitosavo.net]

Tervetuloa Pensar Sydiin, luontoon
meren äärelle..

Metsästäjälle monipuolinen Ainola toteuttaa toiveesi unelmiesi mukaisesta metsästyksestä.

Metsästyksen ohella Ainola tarjoaa vierailleen lukuisia muita harrastusmahdollisuuksia.

Päivän jälkeen uni maistuu Ainolassa harvinaisen makealta.

**Tervetuloa unohtumattomalle
Metsästysmatkalle Ainolaan!**



Outokumpu

Hotelli- ravintola Malmikumpu

Asemakatu 1, 83500 Outokumpu

puh. 013-554514

Siltasaaren Kukka- ja hautauspalvelu Ky

Kummunkatu 2, 83500 Outokumpu

puh. 013-550130

Paakkila

Lomamökki Majarinne

Kuivaniementie 391, 71240 Paakkila

puh. 040-5038564

Paattinen

Lounaskahvila ja Pitopalvelu Aterix Oy

Seuravuorenkatu 2, 21330 Paattinen

puh. 02-2321188, 040-7793724

Paihola

Paiholan Erämaja

Kuumanrantatie 28, 80850 Paihola

puh. 040-5400067

Paimio

Paimion uimahalli Solina

Vistantie 31-35, 21530 Paimio

puh. 02-4745403

Palokka

Lounasravintola Wilimanni

Palokanorsi 1, 40270 Palokka

puh. 014-3783111, 0400-959007

Neste Kirri

Kirintie 2, 40270 Palokka

puh. 020-7422197

Pito- ja juhlapalvelu Punainen Pirtti

Saarenmaantie 68, 40270 Palokka

puh. 014-3781802

Paltamo

Motorec

Honkakuja 4, 88300 Paltamo

puh. 050-5552780

motorec@suomi24.fi

Höllätalli

Kumpusentie 15, 88300 Paltamo

puh. 050-3576501

Paltanen

Lomamajoitus Ahola

Palttomäentie 3, 77110 Paltanen
puh. 0400-449114

Paltaniemi

Tmi Tarja Arffman-Dahl Kajaanin

Lentoasema, 87850 Paltaniemi
puh. 08-6897650

Pankulahti

Lahtelan tila/Lahtelan lomamökkit

Enonlahdentie 277, 52970 Pankulahti
puh. 040-5020468

Pappinen

Pappistalo

Koulunraitti 21, 19920 Pappinen
puh. 0400-483952

Taksi- ja kuljetuspalvelut Jarmo Jokinen

Korpilahdentie 949, 19920 Pappinen
puh. 0400-538533, 0400-583054

Vanha Vartiamäen tila

Vartiamäentie 566, 19920 Pappinen
puh. 040-5649114

Parainen

Partours Ky

Kauppiaskatu 7, 21600 Parainen
puh. 02-4581511, 044-524911

Lofsdals Gård-Sattmark

Lofdalsvägen 19, 21600 Parainen
puh. 0400-120221

Parkano

Poro-Röllin Ohjelmalvelut

Heinosentie 12, 39700 Parkano
puh. 050-5867601

ST1

Keskuskatu 10, 39700 Parkano
puh. 03-4483395

Vahojärven Leirikeskus

Vahojärventie 828, 39700 Parkano
puh. 044-7865756

Parola

Pitopalvelu & Ravintola Rosolli

Kauppatie 2, 13720 Parola
puh. 03-6371011, 0500-552397

Ateljeekoti Sirkku Rahunen-Ahtila

Mervenkyläntie 49, 13720 Parola
puh. 03-6371916, 050-3756121

Etelä-Hämeen Eläinhoitola/Maria Renko

Tassutie 1, 13720 Parola
puh. 040-5558878

Pattijoki

Lohenpyrstö

Lohenpyrstöntie 52, 92140 Pattijoki
puh. 08-220023

Pattijoen Löytötori

Oksalantie 1, 92140 Pattijoki
puh. 050-5547917

Peipohja

Pitkäjärven Vapaa-ajankeskus

Urheilutie 15, 32810 Peipohja
puh. 050-5619157, 044-5512822

Pekola

Aulangon Lomakylä

Aulangonheikkiläntie 168, 13900 Pekola
puh. 03-6759772

Pello

Lapin Savi

Linjatie 2, 99700 Pello
puh. 0400-266562

Ritavalkean Leirikeskus

Hiihtokeskus, 95700 Pello
puh. 040-7132767

Pellosniemi

Kyyrönkaidan Loma- ja Kurssikeskus

Järvenpääntie 183, 52420 Pellosniemi
puh. 015-667145, 0400-710635

Perho

Taksi Kari Matti Salin

Jyväskyläntie 5, 69950 Perho
puh. 06-8631039, 0400-263939

Pernaja

Pernajan Seurakunta

Pernajantie 305, 07930 Pernaja
puh. 019-5210700

Perniö

Maijan Matkat

Perniöntie 1969, 25500 Perniö
puh. 02-735140, 050-5909510

Perniön Apteekki

Haarlantie 4, 25500 Perniö
puh. 02-7357313

Pertunmaa

Pippurin Lomamökkit

Kärpäsenniementie 101, 19430 Pertunmaa
puh. 050-5605126
www.huvila.net/295
pippurin.lomamokit@surffi.fi

Pöylieniemen Matkailukeskus

Pöylinniementie 13, 19430 Pertunmaa
puh. 0400-815058

Pessalompolo

Lohijärven Ainola

Ainolantie 370, 95670 Pessalompolo
puh. 0400-977839, 040-5388921

Petäjävesi

Maatilamatkailu Kumpunen

Kirrintie 94, 41900 Petäjävesi
puh. 040-7315299, 0400-641148

Sate Herkkutuote

Siltatie 3, 41900 Petäjävesi
puh. 044-2662305

Pieksämäki

Majoitus & Ruokailu

Hotel Sweet Home

Torikatu 12, 76100 Pieksämäki
puh. 015-611277

Lomapirtti

Vistinkuja 6, 76150 Pieksämäki
puh. 015-424586

Muut yritykset

Diakonissalaitoksen museo

Huvilakatu 31, 76130 Pieksämäki
puh. 020-7542616

Vapaa-aika

Kukkaroniemen leirikeskus

Kukkaroniementie 494, 76100 Pieksämäki
puh. 015-7882111

Sirkkis / Lelupuoti Nallukka

Keskuskatu 16 B, 76100 Pieksämäki
puh. 015-3488370

Pieksänmäki

Bovallius Palvelut Oy

Kukkaroniementie 430, 76100 Pieksänmäki
puh. 0400-654069

Pielavesi

Hotelli Ravintola Restentti

Puistotie 21, 72400 Pielavesi
puh. 017-862660
www.restentti.fi
restentti@pp1.inet.fi

Matka-Mix

Pajatie 3, 72400 Pielavesi
puh. 044-5978696

Pietarsaari

Jugend Home Hotel&Guest Home

Koulukatu 11, 68600 Pietarsaari
puh. 06-7814300

Pietarsaaren Kaupunginhotelli

Kanavapuisstikko 13, 68600 Pietarsaari
puh. 06-7888111

Avoin Yhtiö Koikkalainen & Tiimisjärvi

Amerikankatu 2, 68600 Pietarsaari
puh. 06-7248211

Pihlajalahti

Maatilamatkailu Höök

Pölläskyläntie 408, 58770 Pihlajalahti
puh. 0400-884271

Pihtipudas

Hommala

Metsätie 2, 44800 Pihtipudas
puh. 014-561048, 040-7450999

Leirikeskus Tahkonieni

Koskenniskantie 115, 44800 Pihtipudas
puh. 014-5791121

Lomamökki Pakari

Niemenharjuntie 223, 44800 Pihtipudas
puh. 040-8684335

Hotelli-Ravintola Pihtipudas

Keskustie 2, 44800 Pihtipudas
puh. 0500-414537

Pilpala

Willa Eeva

Rautakoskentie 2074, 12750 Pilpala
puh. 044-5906430

Pinsiö

Tmi Mari Järvensivu

Rööpeenmaantie 115, 39150 Pinsiö
puh. 0400-339579

Pirkkala

Ollilan Maalaiskauppa

Ratsutilantie 11, 33960 Pirkkala
puh. 03-3680020, 050-3756076
www.ollilanmaalaiskauppa.com

Pitkäjärvi

Kökkön Lomamökit

Turuntie 1247, 31520 Pitkäjärvi
puh. 02-7481163, 0400-536526

Pohjankuru

Kisakeskus

Kullaanniemi 220, 10420 Pohjankuru
puh. 019-2230300

Pohjasperä

Rantatuvat Luiro Ky

Pekkalantie 464, 97665 Pohjasperä
puh. 0400-201110, 040-5760541

Pohjois-Himos

Himosmajoitus

Himoshuipuntie 172, 42100 Pohjois-Himos
puh. 020-7871170

Poikelus

Kurun Vuonohevostallo Ky

Amaliantie 8, 34330 Poikelus
puh. 050-5626276

Pokka

Tieva-baari Ky

Inarintie 6595, 99195 Pokka
puh. 016-657635, 050-4042123

Polvijärvi

Koskipirtti/Lavalammen lomamökit

Ruvaslahdentie 30 A, 83700 Polvijärvi
puh. 0440-800021, 0500-279540

Saarilan Maatilamatkailu

Hanintie 14, 83700 Polvijärvi
puh. 013-638695

Piänkiäntäjät - Tulijaistupa

Polvijärventie 5, 83700 Polvijärvi
puh. 013-632606

Pomarkku

Satakunnan Elämysrautatie

Asematie (Pomarkun vanha rautatieasema),
29630 Pomarkku
puh. 0500-323536

Pori

Majoitus & Ruokailu

Kylävainion Lomamökit Luvia

Pinomäentie 741, 28560 Pori
puh. 050-5725225, 044-0831349

Lounaskahvila Patasydän

Nyrhintie 7, 28760 Pori
puh. 02-6383222, 040-7284857

Mauste- ja Teepuoli Kahvila

Yrjönkatu 12/Porin Kauppahalli, 28100 Pori
puh. 02-6325199

Ravintola Porin Suomalainen Klubi - Svenska Klubben

Eteläranta 10, 28100 Pori
puh. 02-6340200

Ravintola Raatihuoneen Kellari/Cafe Catering Promenadi

Hallituskatu 9, 28100 Pori
puh. 02-6334804, 040-5562749

Saaren Luomuherkut

Porin kauppahalli, Yrjönkatu 12, 28100 Pori
puh. 045-6746507

Sunfood Oy

Itäpuisto 2-4, 28100 Pori
puh. 02-6475757, 040-8461737

Yyterin Kievari

Yyterinsantojentie 10 A, 28840 Pori
puh. 02-6383922

Muut yritykset

Cafe-Konditoria Fossette

Itä-Puisto 5, 28100 Pori
puh. 02-6335261, 050-5959695

Music-Divari Green River

Yrjönkatu 7, 28100 Pori
puh. 040-5890986

Porin Puutuote

Alikyläntie 74, 28220 Pori
puh. 0400-597529
www.porinpuutuote.fi
posti@porinpuutuote.fi

Vapaa-aika

Porin Videodivari

Liisankatu 10, 28100 Pori
puh. 02-6378726

Pornainen

Metsähovin Tila

Tapiolantie 41, 07170 Pornainen
puh. 019-6647084
www.metsahovintila.fi
info@metsahovintila.fi

Porras

Mäkelän Lomamökki

Liesjärventie 309, 31340 Porras
puh. 050-5966357
ritva.makela@netti.fi

Porvoo

Majoitus & Ruokailu

Bagar Café

Lundinkatu 6-8, 06100 Porvoo
puh. 019-584555
www.bagarcafe.com

Hotelli Onni

Kirkkotori 3, 06100 Porvoo
puh. 019-5348110, 044-5348110

Lounaskahvila Vellikello

Sorvaajantie 13, 06450 Porvoo
puh. 019-5755555

Ravintola Wanha Laamanni

Vuorikatu 17, 06100 Porvoo
puh. 020-7528355
www.wanhalaamanni.fi
wanha.laamanni@wanhalaamanni.fi

Tee- ja Kahvihuone Helmi

Välikatu 7, 06100 Porvoo
puh. 019-5245165

Muut yritykset

Antikvaarinen kirjakauppa Lukeva

Mannerheiminkatu 3, 06100 Porvoo
puh. 040-5066868
veikko.hakkinen@sula.fi

Hinauspalvelu B. Granbohm

Mestarintie 3, 06150 Porvoo
puh. 019-580964, 0400-480420

Suomalaisen hiihto-
urheilun tukena

sponsori.fi

Lähde mukaan
mitalijahtiin!
Tue maajoukkueiden
toimintaa!



SUOMEN
HIIHTOLIITTO



ENDORA
www.endora.fi

if-josuos

EXFORE

Aloittavien ja kasvuhakuisten yritysten palvelukeskus

Oletko perustamassa yritystä?

Suunnitteletko kasvua?

Tarvitsetko rahoitusta?

Oletko myymässä yritystäsi?

**Me autamme
jokaisessa vaiheessa!**

Mikäli sinulla on idea,
varaa aika niin muutetaan
se liiketoiminnaksi.



info@exfore.fi www.exfore.fi Puh: 020 756 9977

LEIRIKESKUS PÖRKENÄS



"Tuoksuvilla kangasmetsillä, raikkailla merituulilla ja kauniilla auringonlaskulla voi olla ihmeitä tekevä vaikutus."

Pörkenäsintie 565, 68620 PIETARSAARI | kennet.lundstrom@porkenas.net | www.porkenas.net

TERVETULOA LOMAKESKUS LIVOHKAAN!

20 lomamökkiä, 4 reikihotellitiloista huonetta ja 35 matkailuvaunupaikkaa.
Tarjoamme myös **retkintola-**, **juhla-**, **safari-** sekä **ohjelmanpalvelut**
Varaa numerosta **010 7703 720 (9-16)**

Kaarelantie 23
97900 POSIO
Puh. 010 7703 720
Gsm. 040 520 5678



ASKAN ERÄMAJAT

Ympäristö rauhoittaa ja mieli lepää. Keväällä saapuvat räystäspääskyt ja rakentavat yhä pesänsä samoihin kuistien nurkkiin. Ja sitten kun ne ovat menneet, talven kimalleeva lumi on puhtaan valkoinen katoilla, Ruukkeli ja palokärki seurana.

Pudasjärventie 217
89200 Puolanka
puh. 08 758 112
email. info@aska.fi

www.aska.fi

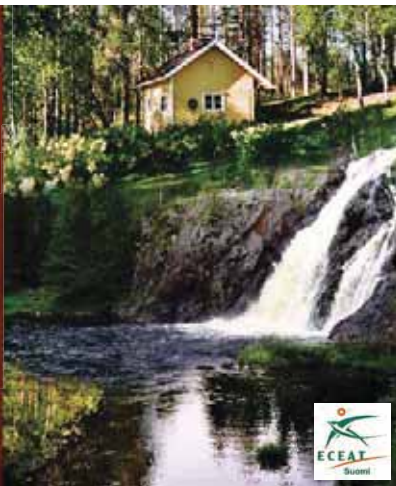

Olitpa satunnainen matkailija, liikkeellä työasioissa tai haluat irtiottoa arjesta, pidämme sinusta hyvän huolen.

Kirkkokatu 28, 92100 RAAHE
Puh. (08) 211 6400
raahenhovi@kolumbus.fi
www.raahenhovi.net

Optikko Sjöholm-Optigue

Rauhankatu/Fredsgatan 25, 06100 Porvoo
puh. 019-580002
www.sjoholm.fi
optikko@sjoholm.fi

Porvoon Kynntiläkamari

Jokikatu 8, 06100 Porvoo
puh. 019-5243703

Porvoon Teatteri

Vänrikinkatu 4, 06100 Porvoo
puh. 040-5710680

Porvoon Wanha Rautakauppa

Wanha Hämeenlinnantie 5, 06100 Porvoo
puh. 040-7074753

Vapaa-aika

Siivir Caravan Oy

Heinäsalontie 8, 86500 Porvoo
puh. 040-7510396
www.siivircaravan.fi
info@siivircaravan.fi

Posio

Majoitus & Ruokailu

Hotelli Kirikeskus

Kirrinrinteentie 1, 97900 Posio
puh. 016-3721410

Lomakeskus Livohka

Kaarelantie 23, 97900 Posio
puh. 010-7703720, 040-5205678

Saarisulan Leirikeskus

Saarisulantie 16, 97900 Posio
puh. 016-3721502

Suorsajärven Lomapirtti

Suorsa 46, 97810 Posio
puh. 040-5497461

Muut yritykset

Hotelli Posio

Posiontie 28, 97900 Posio
puh. 016-3721021

Neste Posio

Uimaniementie 7, 97900 Posio
puh. 016-3721621

Saarisulan Leirikeskus Posio

Saarisulantie 16, 97900 Posio
puh. 016-3721501

Vapaa-aika

Erämatkailukeskus/

Lapiosalmen Matkailukeskus

Lapiosalmentie 9, 97900 Posio
puh. 050-3621113, 0400-344545

Lomakeskus Himmerki

Himmerki 8, 97900 Posio
puh. 016-352602, 0400-225937

Pudasjärvi

Kurenhovi

Kauppatie 7, 93100 Pudasjärvi
puh. 08-821400

Lentäjän Maja

Lentäjäntie 1, 93100 Pudasjärvi
puh. 040-5878818, 0400-198402

Mirja Kokko Oy

Varsitie 6, 93100 Pudasjärvi
puh. 08-821016, 044-0821016

Pukkila

Pukkilan seurakunta

Veteraanintie 2, 07560 Pukkila
puh. 019-625006

Pulju

Puljuvaaran Majat

Ruotsalantie 15, 99170 Pulju
puh. 040-7651951

Punkaharju

Finland Easyholiday

Tuunaansaarentie 2, 58450 Punkaharju

Harjun portti matkailukeskus

Tuunaansaarentie 2, 58450 Punkaharju
puh. 015-5550380, 044-7550382

Punkalaidun

Koulutintti Oy

Lauttakyläntie 21, 31900 Punkalaidun
puh. 02-7641735

Talonpoikais Museo Yli-Kirra

Rasintie, Punkalaidun
puh. 02-7674111, 040-5433019

Puolanka

Askan Erämaat

Pudasjärventie 217, 89200 Puolanka
puh. 040-8667817

A. Valppu Oy

Kajaanintie 27, 89200 Puolanka
puh. 040-5550673, 0400-815562

Purmojärvi

Antintuvan Lomamökit

Isontuvantie 21, 62470 Purmojärvi
puh. 06-4887381, 0400-190005

Putikko

Valkiajärven Lomahuila

Kirjavanantie 560, 58550 Putikko
puh. 040-5601101

Putkijärvi

Metsätähti Lomamökit

Mavedentie 21, 19850 Putkijärvi
puh. 0400-439204

Puumala

Majoitus & Ruokailu

Aamiaismajoitus Rakel Laamanen

Rokasalonantie 1435, 52200 Puumala
puh. 040-8206603

Hietaniemen Lomamökit

Lajuntie 158, 52200 Puumala

Koskenselän Lomakylä

Koskenseläntie 98, 52200 Puumala
puh. 015-4681119

Lintusalon Lomamökit

Lapinsalmentie 39, 52200 Puumala
puh. 0400-158112

Loma-Autio

Loma-autiontie 29, 52200 Puumala
puh. 040-7526910

Mökkivuokraus Ahti Kaljunen

Lapinsalmentie 39, 52200 Puumala
puh. 0400-158112

Soppaserkut

Mannilanniementie 169, 52200 Puumala
puh. 015-4102200
soppaserkut@hotmail.com

Tuomo Reposen Lomamökit

Repolantie 596, 52200 Puumala
puh. 050-5203954

Pyhäjoki

Kielosaaren Lomat

Vanhatie 73, 86100 Pyhäjoki
puh. 08-433212, 050-3362804

Pyhäjoen Kunta

Kuntatie 1, 86100 Pyhäjoki
puh. 08-43901

Pyhäntä

Mustaniemen Leirintä

Mustaniemi 45, 49660 Pyhäntä
puh. 0400-550221

Pyhämaa

Ravintola Pyhämaan Ruori

Pyhämaanraitti 35, 23930 Pyhämaa
puh. 02-873100

Pyhäntä

Hotelli-Ravintola Järvihelmi

Ouluntie 9, 92930 Pyhäntä
puh. 040-5722515

Pyhäsalmi

Pizzeria Bertta Ky

Vanha Pyhäjärventie 2, 86800 Pyhäsalmi
puh. 08-781110

Puhätunturi

Lomakeskus Pyhän Asteli

Astelintie 1, 98530 Pyhäntunturi

Luminenän Seikkailu Maa

Pyhäntunturintie 1320, 98530 Pyhäntunturi
puh. 040-5355296

Pälkäne

Ravintola Kostian Kievari/Kahvila Onnenkenkä

Onkkaalantie 74, 36600 Pälkäne
puh. 03-5342491
www.onnenkenka.com

Pöljä

Keramiikkastudio Jenni Linnove

Lassila, Kaatrontie 13, 71820 Pöljä
puh. 050-3788263

Pöytyä

Pöytyän Seurakunta

Turuntie 1187, 21880 Pöytyä
puh. 02-7764500
www.poytyanseurakunta.fi
timo.hukka@evl.fi

Raaha

Kahvila Ruiskuuhuone

Rantakatu 35, 92100 Raaha
puh. 040-5198079, 044-5192071

Pizzeria Finlandia

Kauppakatu 52, 92100 Raahе
puh. 08-222633

Raahen Hovi

Kirkkokatu 28, 92100 Raahе
puh. 08-2116400

Raahen Seurakuntayhtymä

Kirkkokatu 33, 92100 Raahе
puh. 08-2132610

Raanujärvi**Tmi Tatuka Palvelut**

Rovaniementie 866, 97230 Raanujärvi

Raattama**Porotilamajoitus Autto Ky**

Ounasjoentie 5641, 99340 Raattama
puh. 0400-645310

Raippaluoto**Berny's Cafe & Restaurant**

Raippaluodontie 2, 65800 Raippaluoto
puh. 06-3521200

Raisio**Gasthaus Henri**

Kanaantie 111, 21120 Raisio
puh. 02-4397976

Kauneushoitola Sininen Hetki

Raisiontie 5 2.kerros, 21200 Raisio
puh. 02-4385522, 0400-899302

Kruunukirppis

Purokatu 9, 21200 Raisio
puh. 041-4750125

Raision Uintikeskus Ulpukka

Eeronkuja 5, 21200 Raisio
puh. 02-4343360
www.raisio.fi/asp/system/empty.asp?P=681&VID
=default&SID=237614623544910&S=0&C=24933

Raiskio**RK-Recreations**

Hommalantie 19, 97715 Raiskio
puh. 040-5647751

Tarujärvi Viola ja Pertti, Hirsimökki

Simojoentie 12, 97715 Raiskio
puh. 040-7372669

Rajamäki**Lounasravintola Punapippuri**

Yrityspuistontie 2, 05200 Rajamäki
puh. 09-27630226, 0400-480956

Rantasalmi**Rantasalmen Lomakylä**

Lomatie 214, 58900 Rantasalmi
puh. 040-7362103

Sistolän Loma-asunnot

Pirttieläntie 491, 58920 Rantasalmi
puh. 0500-754187

Vattulahden Lomamökkit

Voinsalmentie 773, 58900 Rantasalmi
puh. 050-5126621

Muut yritykset**Alasen Lomamökkit**

Lammasmäentie 212, 58910 Rantasalmi
puh. 0500-536039

Vapaa-aika**Suursavohalli**

Urheilutie 4 A, 58900 Rantasalmi
puh. 015-643550, 0400-161257
www.suursavohalli.net
markku.levainen@suursavohalli.net

Rantsila**Wilppolan maatilamatkailu**

Wilppolantie 2, 92500 Rantsila
puh. 08-253988, 040-5101016

Ranua**Kaukoma**

Simojärvi, Olangontie 12, 97700 Ranua
puh. 050-3662549

Raudanjoki**Potkuriparkki**

Seipäjärventie 5, 99510 Raudanjoki
puh. 016-634123, 040-5599297

Visatupa

Seipäjärventie 409, 99510 Raudanjoki
puh. 016-634133, 040-5494946
www.visatupa.fi
visatupa@visatupa.fi

Rauma**Majoitus & Ruokailu****Haus Anna**

Satamakatu 7, 26100 Rauma
puh. 050-5511222
www.hausanna.fi
info@hausanna.fi

Muut yritykset**Lönnströmin taidemuseo**

Valtakatu 7, 26100 Rauma

Puoti ja Wanhat Tawarat puotimyymälät

Valtakatu 10 ja Karjalankatu 15, 26100 Rauma
puh. 02-8228591

Vapaa-aika**Kajava Lahja ja Käsityö Seija Jaakkola**

Kuninkaankatu 28, 26100 Rauma
puh. 02-8225437

Rauman Virkistysuimala

Hankkarintie 8, 26100 Rauma
puh. 02-8343572

Rautalampi**Majoitus & Ruokailu****Kalevan Kahvila-Ravintola ja matkustajakoti**

Kuopiontie 6, 77700 Rautalampi
puh. 017-530138, 040-7044746

Ravintola Piilopirtti

Alatie 9 (Kunnanviraston alakerta), 77700
Rautalampi
puh. 017-530824

Ravintola Vanha Peura

Kuopiontie 26, 77700 Rautalampi
puh. 017-530001, 040-5482355

Muut yritykset**Rautalammin ortodoksinen seurakunta**

Nikolaoksentie 1, 77700 Rautalampi
puh. 02-06100320

Vapaa-aika**Elämysten ja ystävyyden kartano**

Sahalantie 41, 77700 Rautalampi
puh. 010-2701200

Rautavaara**Hotelli-Ravintola Tiilikka Oy**

Kuusitie 2, 73900 Rautavaara
puh. 017-780085

Rautila

Nuhjalan Kartano

Nuhjalantie 173, 23260 Rautila
puh. 0400-523708

Rautusjärvi

Rautuskylän leirikeskus

Inarintie 585, 99180 Rautusjärvi
puh. 040-5324624

Renko

Laulajaisen Villisikatarha

Aholantie 68, 14300 Renko
puh. 0500-321689
www.villisikatarha.fi
laulajainen@villisikatarha.fi

Rengon Seurakunta/Rengon Kirkko

Topenontie 144, 14300 Renko
puh. 03-6527104

Revonlahti

Taukokartano

Kasitie 540, 92350 Revonlahti
puh. 08-2755200

Riihimäki

Majoitus & Ruokailu

Kahvila Naranja

Eteläinen asemakatu 2 A, 11130 Riihimäki
puh. 050-5346141

Muut yritykset

Erkyläntori

Erkyläntie 9, 11130 Riihimäki
puh. 046-8964965

Kimara kirppis

Konepajankatu 9, 11710 Riihimäki
puh. 019-737000

Koirahoitola Astracan

Lehtola 79, 11910 Riihimäki
puh. 044-2826867
www.astracan.net

Lempivaara Matkailukeskus

Karhintie 196, 11130 Riihimäki
puh. 019-719200

Minttu-Team Oy / Matkailuautojen vuokraus

Petsamonkatu 62, 11120 Riihimäki
puh. 0400-936456, 050-5339047

Selewiytymisopus.fi

Selewiytymisopus on hurtilla huumorilla, mahtavalla menolla ja tiukalla etukenolla toteutettu käsikirja suomalaisille uunavuttomille tai moskuksi haluaville urhoille.

Kirja esittelee taitokseen ohjautuneen ja keuhkoineen näköisemmän ajan että tämän päivän toimintaa ja leikkii sen lapsille kuin lapsenruokalle aittuilla.

Tilaukset ja lisätiedot:
www.selewiytymisopus.fi

Kustantaja:
ENDORA
www.endora.fi
kirjat@endora.fi

Ellan & Veikon tutkimusmatkat

Kehittävää ja hauskaa luettavaa vaikkapa lomamatkalle!

MADE IN FINLAND

www.tutkimusmatkat.fi

Osta Ella&Veikko -kirjat verkosta:
Sekatavarakauppa
www.sekatavarakauppa.fi



MERENKURKKU
KVARKEN
WORLD HERITAGE SITE

Maailmanperintö
alkaa meiltä

B E R N Y S
R E S T A U R A N T

Raippaluodon silta • (06) 352 1200

www.berny.fi

HOTELLI
A A K E N U S

Hotelli Aakenus on perhehotelli, joka sijaitsee rauhallisella paikalla Rovaniemen keskustan tuntumassa ja tarjoaa edullista, mutta tasokasta majoittumista kotoisessa ympäristössä.

Tule viihtymään Hotelli Aakenukseen, Rovaniemelle!

Koskikatu 78, 96100 ROVANIEMI puh. (016) 342 2051 hotelliaakenus@co.inet.fi
fax. (016) 342 2021 www.hotelliaakenus.net

TAXI 24H!

Rovaniemen Aluetaksi
0200-8800
(0,99e/puh+pvm)



Riihimäen seurakunta

Tempelikatu 9 A, 11100 Riihimäki
puh. 040-5095734

Ristiina

Wanha Martta / Savenius Oy

Brahentie 50, 52300 Ristiina
puh. 015-228545

Ristijärvi

Ristijärven Pirtti

Viitostie 48, 88400 Ristijärvi
puh. 08-681221

Roukalahti

Maatilamatkailu Karvisen Kissanpäivät

Roukalahdentie 33, 83150 Roukalahti
puh. 040-7391454

Rovaniemi

Majoitus & Ruokailu

B & B Niemelän Talo

Pappilantie 75 A, 96300 Rovaniemi
puh. 0500-667875

Guesthouse Borealis

Asemieskatu 1, 96100 Rovaniemi
puh. 016-3420130
www.guesthouseborealis.com
guesthouse.borealis@co.inet.fi

Majoitus Kotareitti

Hetentie 2, 96200 Rovaniemi
puh. 0400-691042

Mia Maria Restaurant

Rovakatu 14, 96100 Rovaniemi
puh. 016-344015
www.miamaria.fi

Ravintola Valdemari

Jäämerentie 9, 96200 Rovaniemi
puh. 016-344181, 040-7272754
www.valdemari.fi
valdemari@co.inet.fi

Somosenranta

Permantokoskentie 184, 97610 Rovaniemi
puh. 0400-742039
www.somosenranta.com
info@somosenranta.com

Muut yritykset

Aula-Caravan Oy

Alakorkalontie 12, 96300 Rovaniemi
puh. 0207-769700, 0400-698238

Hotelli Aakenus Oy

Koskikatu 47, 96100 Rovaniemi
puh. 016-3422051

Kriivari Antikvaarinen Kirjakauppa

Harrikatu 2, 96200 Rovaniemi
puh. 040-9602569

Lapin Nuorisoin Liihto-Kalevan Nuoret

Rovakatu 26 A 19, 96200 Rovaniemi
puh. 0400-239458, 0400-530598

Ounasvaaran Hiihtokeskus Oy

Taunontie 14, 96600 Rovaniemi
puh. 016-369045, 0400-691028

Piesku Oy

Koskikatu 23, 96200 Rovaniemi
puh. 016-318005, 050-4361172

ProSanta Oy

Eteläranta 11, 96300 Rovaniemi
puh. 050-5176989

Rovaniemen 1 Apteekki

Rovakatu 27, 96200 Rovaniemi
puh. 016-312005

Rovaniemen Aluetaksi Oy

Maakuntakatu 29-31 B, 96200 Rovaniemi
puh. 016-106410
Taxi 24h

Rovaniemen Kofiseutumuseo

Pöykköläntie 4, 96400 Rovaniemi
puh. 016-3481095, 050-3252017

Rovaniemen seurakunta

Rauhankatu 70, 96100 Rovaniemi
puh. 016-335511

Rovaniemen taidemuseo

Lapinkävijäntie 4, 96100 Rovaniemi
puh. 016-3222822

Tuccabaja

Rovakatu 15, 96100 Rovaniemi
puh. 016-316333

Vapaa-aika

Arctic Reindeer Oy

Joulupukintie 32, 96930 Rovaniemi
puh. 040-7550197

Kylpylä-Uimahalli Vesihiisi

Nuortenkatu 11, 96100 Rovaniemi
puh. 016-3222592

Levi.rallycenter!

Lillukka 14, 96190 Rovaniemi
puh. 044-7755755

Napapiirin porofarmi Oy

Tamsintie 76, 96100 Rovaniemi
puh. 0400-991530

Ruhtinansalmi

Erä-Hossa Oy

Hossantie 278 B, 89920 Ruhtinansalmi
puh. 0500-166377

Siirtolan Kelomökit

Siirtolantie 11, 89920 Ruhtinansalmi
puh. 0400-286153

Rukatunturi

Majoitus & Ruokailu

Aurinkopaikka

Ylätie 7, 93825 Rukatunturi

Lomamökit K. Matintalo

Rukatunturi
puh. 0400-868437

Matkailumaja Heikkala

Talvijärventie 10, 93825 Rukatunturi
puh. 08-8681116, 040-5544892

Ravintola Pitäjän Pirtti

Rukankyläntie 14, 93825 Rukatunturi
puh. 08-8681325

Ravintola Zone

Rukankyläntie 13, 93825 Rukatunturi
puh. 08-8608686

Riipisen Riistaravintolat

Kelorinne, Rukatunturintie 6, 93825 Rukatunturi
puh. 08-8681219

Uuttusuon Kahvila

Kinospolku 25, 93825 Rukatunturi
puh. 040-7524817

Muut yritykset

Ruka Safaris

Rukarinteentie 1, 93825 Rukatunturi
puh. 08-8521610
www.rukasafaris.fi
sales@rukasafaris.fi

Rukan taksi- ja huoltopalvelu Oy

Rukajärventie 25, 93825 Rukatunturi
puh. 08-8681222, 0400-586889

Sport House Esukki

Rukanriutta 5, 93825 Rukatunturi
puh. 08-8681300

Ruokolahti

Kesärannan Lomamajat

Kesärannantie 74, 56100 Ruokolahti
puh. 05-4347132, 050-9818940

Neste Ruokolahti

Pikettivuorentie 1, 56100 Ruokolahti
puh. 05-4341232

Ruolahti

Lomamökit Ruolahti

Harjutie 7, 17870 Ruolahti
puh. 03-5554065, 050-5554065

Ruotsalo

Seo Ruotsalo

(Peitson Huvikumpu Tmi Heidi Korpikoski)
Ruotsalontie 1, 68320 Ruotsalo
puh. 06-879946, 0400-477640

Ruotsinpyhtää

Lounaskahvila Kulmakuppila

Koivulanmäentie, 07970 Ruotsinpyhtää
puh. 019-618217

Ruovesi

Hotelli Ruovesi

Ruovedentie 44, 34600 Ruovesi
puh. 03-4762273, 050-3800629

Hotelli-Ravintola Liera

Ruovedentie 11, 34600 Ruovesi
puh. 03-4724600

Ruoveden Ratsastalli Oy/ Tampereen Ratsastuskeskus

Tapiontie 35, 34600 Ruovesi
puh. 03-4760618
www.ruovedenratsastalli.fi
ruovesi@ruovedenratsastalli.fi

Rutalahti

Tanhuanpää Tellervo

Päiväkunnantie 20, 41710 Rutalahti
puh. 0400-599776
www.huvila.net

Ruto, Laihia

Nimikkoposliini

Tyllijoentie 391, 66420 Ruto, Laihia
puh. 06-4761154

suomenyritysrekisteri www.suomenyritysrekisteri.fi

Varmista, että yrityksesi tiedot löydetään.

Ruuhijärvi

Toivalan Lomamökit Toivalan

Rantatie 19, 15580 Ruuhijärvi
puh. 040-5330647

Ruuhimäki

Perhehotelli Ruuhipirtti Oy

Ruuhipirtintie 44, 41440 Ruuhimäki
puh. 014-4112200

Räsälä

JP-Kalamatkat

Juonionlahdentie 50, 71330 Räsälä
puh. 0400-377560
www.kalastusmatkat.net
jukka-pekka.soininen@pp.inet.fi

Rääkkylä

Luontaishoitola Koivuniemi

Koivuniementie 20, 82300 Rääkkylä
puh. 040-9600629
www.sinea.fi
riitta.soininen@elisaneet.fi

Rääkkylän Apteekki

Kinnulankuja 2, 82300 Rääkkylä
puh. 013-311106

Saarenkylä

Napapiirin Saarituvat

Kuusamontie 96, 96900 Saarenkylä
puh. 016-3560045
www.saarituvat.fi
reception@saarituvat.fi
gsm 040 744 0998/Paula Kokkonen

Rovaniemen Seurakunta/ Norvajärven Leirikeskus

Leirikeskustie 177, 96900 Saarenkylä
puh. 016-385102, 040-7304017

Saari

Kiiverin Lomamökit

Kiiverintie 10, 59520 Saari
puh. 040-7160976

Saarijärvi

Kafe Kardemum

Kauppakatu 6, 43100 Saarijärvi
puh. 050-5968884

Lomakoivulehto Kalmarin

Kangastie 579, 43100 Saarijärvi
puh. 0400-891240, 040-5898218

Saarijärven Pizzeria Kebab Ay

Paavontie 15, 43100 Saarijärvi
puh. 014-421554

Saariselkä

Majoitus & Ruokailu

Herrantertun Lomahuoneistot

Teerenpesue, 99830 Saariselkä
puh. 040-5880785

Hotelli- ja Iglukylä Kakslauttanen

Kiilopäntie 9, 99830 Saariselkä
puh. 016-667100

Hotelli Laanihovi

Viskitie 1, 99830 Saariselkä
puh. 016-668200, 0400-693862

Raikunkenttä Oy

Kotakeino 6, 99800 Saariselkä
puh. 0400-326979

Salla

- kappale kauneinta Lappia

Postipolku 3
98900 SALLA

puh. 040 5083301
fax (016) 832 021

sallan.kunta@salla.fi
www.salla.fi

Saariselkätupa

Saariselkä
puh. 040-8397228

Tunturikuksa

Saariseläntie 5, 99830 Saariselkä
puh. 0400-623602, 040-8240282

Velho Lomamajat

Hiihtäjäntie 16, 99830 Saariselkä
puh. 040-5268143, 040-5268134
<http://personal.inet.fi/yritys/velho/index.html>
velho@saariselka.fi

Välitupa

Välituvantie, Saariselkä
puh. 040-5898144, 040-5901849

Muut yritykset

Kangastintti Oy / Neste Saariselkä

Kiveliöntie 8, 99830 Saariselkä
puh. 016-668691, 050-3363993

Medinari Oy

Saariseläntie 7, 99830 Saariselkä
puh. 02-07205830

Sahalahti

Sahalahden Krouvi

Sahalahdentie 1273, 36420 Sahalahti
puh. 03-3763168

Sahalahden Auto & Konekorjaamo Oy

Tursolantie 86, 36430 Sahalahti
puh. 044-2823844

Salla

Majoitus & Ruokailu

Hotelli Takka-Valkea Ky

Savukosken 1, 98900 Salla
puh. 0400-931801

Kylpylähotelli Revontuli

Revontulentie 2, 98900 Salla
puh. 016-879711

Sallan Lomakoti

Saijantie 8, 98900 Salla
puh. 040-7248062

Sallatunturin Tuvat

Hangasjärventie 2, 98900 Salla

Tunturi-Grilli

Ruotsalaistentie, 98900 Salla
puh. 040-7589349

Muut yritykset

Liikenne Peltoperä Oy

Pl 33, 98901 Salla
puh. 040-5445233

Sallan Apteekki

Myllytie 3, 98900 Salla
puh. 016-831063

Sallan Apteekki

Myllytie 3, 98900 Salla
puh. 016-831063

Sallan Kunta

Postipolku 3, 98900 Salla
puh. 0400-269838

Tuntsa / Stick-On tehtaanmyymälä

Teollisuustie 8, 98900 Salla
puh. 016-832091, 045-6711451

Salo**Ravintola Rosso, Salo**

Vilhonkatu 8 / Kauppakeskus Plaza, 24100 Salo
puh. 02-7315915

Salon Hammaslääkärikeskus Oy

Turun tie 8 3 kerr. hissillä, 24100 Salo
puh. 02-7276600

Salon Seudun Suurkirppis

Raitalankatu 20, 24260 Salo
puh. 02-7313101, 040-7298926

Sarkola**Talolan Tila**

Sarkolantie 519, 37180 Sarkola
puh. 03-3405029

Sastamala**Majoitus & Ruokailu****Kievarihotelli Liekoranta**

Asemakatu 34, 38210 Sastamala
puh. 03-5143662

Kouhin Mökit

Kalvintie 128, 38120 Sastamala
puh. 03-5156190, 040-7303303

Vähä-Hisson tila

Vanha Kiventie 40, 38120 Sastamala
puh. 040-5449122

Muut yritykset**Keikyän Vanha Pappila**

Äetsäntie 193, 32730 Sastamala
puh. 03-5133727, 044-5854211

"Kuutoset \miten vain\ """""

Marttilankatu 17-19, 38200 Sastamala
puh. 03-5130477, 0400-5130208
www.emilianvaatekaappi.fi
kuutoset@kopteri.fi

Sattumankauppa

Kyläraitti 74, 38420 Sastamala
puh. 0500-239390

Torpparin Tapaan

Mielaanniementie 19, 38300 Sastamala
puh. 03-5135885, 0400-731787

Sattasvaara**Sattasvaaran Leirikeskus (srk:n leirikeskus)**

Rajala, 99655 Sattasvaara
puh. 016-628142

Leiri- ja kurssikeskus Sattaspirtti

Tikkalantie 4, 99655 Sattasvaara
puh. 010-8375200, 044-0547160

Savitaipale**Kartanohotelli Olkkolan Hovi**

Olkkolantie 2, 54800 Savitaipale
puh. 05-6127700, 0400-935755

Wanha Havon Koulu

Havontie 56, 54800 Savitaipale
puh. 050-4311814

Savonlinna**Kahvila Saima**

Linnankatu 11, 57130 Savonlinna
puh. 015-515340, 050-3521511

Ravintola Kiara Ay

Olavinkatu 44, 57100 Savonlinna
puh. 015-514531

Savukosken kunta

Tervetuloa Joulupukin ja muorin kotikunnalle Itä-Lappiin!

Haluat sitten hiihtää, virkistyä avannossa, moottorikelkkailla, meloa, patikoida, pyöräillä, marjastaa tai rentoutua, Savukoski on hyvä vaihtoehto loman viettoosi.

Kiireen keskellä Savukoski tarjoaa vieraalleen aikaa rauhoittua. Mahdollisuuden viettää **aivan erilainen loma.**

040 738 4130 // www.savukoski.fi

Kirpputori Kypintori

Olavinkatu 60, 57100 Savonlinna
puh. 015-510084

Galleria Niikko

Olavinkatu 30 B, 57130 Savonlinna
puh. 015-533101

Savonranta

Lomavouti

Pirttimäentie 653, 58300 Savonranta
puh. 015-445503, 040-7682560

Savukoski

B & B Karhunpesä

Sarvilammentie 7, 98800 Savukoski
puh. 040-9626208
www.italappi.fi/karhunpesa
karhunpesa@italappi.fi

Lomatila Kelloniemi

Kenttämäantie 3, Kuosku, 98850 Savukoski
puh. 0400-231250, 0400-293212

Hotelli Samperin Savotta

Samperintie 34, 98800 Savukoski
puh. 016-841351

Savukosken kunta

Kauppakuja 2 A 1, 98800 Savukoski
puh. 0205 64 7556

Seinäjoki

Majoitus & Ruokailu

Herkkukontti Kahvila-Konditoria

Kauppatori 1-3, 60100 Seinäjoki
puh. 06-4148615, 0400-646150
www.herkkukontti.fi
koivutar@netikka.fi

Muut yritykset

Autovuokraamo Markku Tuuri

Teollisuustie 8, 60100 Seinäjoki
puh. 06-4171171, 0500-414444

Posliiniporras Ky

Konekatu 2, 60320 Seinäjoki
puh. 06-3620690, 050 592 4392

Seinäjoen Taidehalli

Upankatu 3, 60100 Seinäjoki
puh. 06-4162390

Vapaa-aika

Botnia Caravan

Rengastie 6, 60120 Seinäjoki
puh. 050-4311100

Selänpää

Oravasalmen Huvilat

Selänpääntie 464, 47810 Selänpää
puh. 040-5765545

Sevettijärvi

Sevefin Baari

Sevettijärventie 9040 C, 99930 Sevettijärvi
puh. 016-672265, 050-5645596

Sevefin Baari

Sevettijärventie 9040.C, 99930 Sevettijärvi
puh. 016-672265, 040-5708369

Sieppijärvi

Nuottavaaran kyläyhdistys ry

Nuottavaarantie 115, 95800 Sieppijärvi
puh. 040-8282694

Sievi

Sievin Seurakunta

Kirkkotie 7, 85410 Sievi
puh. 08-480015

Siikajoki

Törmälän matkailumaatila

Toppilantie 20 A, 92320 Siikajoki
puh. 08-241311, 050-5992058
www.tormalanmatkailumaatila.com
tormala@tormalanmatkailumaatila.com

Siilinjärvi

Majoitus & Ruokailu

Herkku Pizza Bahceci Sinan

Toritie 12, 71800 Siilinjärvi
puh. 040-8437378

Hotelli Sandels

Toritie 1, 71800 Siilinjärvi
puh. 017-2657400

Kotipizza Siilinjärvi

Kuilutie 3, 71800 Siilinjärvi
puh. 017-4626633

Muut yritykset

Iisipesu Ay

Sorakuja 2, 71800 Siilinjärvi
puh. 017-3635950

Kirpputori Toivonsäde

Asematie 11, 71800 Siilinjärvi
puh. 044-5471629

Siipyy

Hostel Kiilinranta

Kiilintie 90, 64490 Siipyy
puh. 06-2225611

Siltakylä

Villa Vanessa

Siltakujantie 272, 49220 Siltakylä
puh. 05-212880

Simo

Väätämäisen Tuvat

Onkalontie 31, 95200 Simo
puh. 016-266288, 0400-648562

Simon Apteekki

Ratatie 8, 95200 Simo
puh. 016-266009

Simon kunta

Ratatie 6, 95200 Simo
puh. 016-269111

Simoniemi

Ravintola Wanha Pappila

Pappilantie 10, 95200 Simoniemi
puh. 040-8223400

Sinettä

Arctic SnowHotel

Lehtoahontie 27, 97220 Sinettä
puh. 040-7690395

Lapland Hotel Bear`s Lodge

Pohtimolammentie 203, 97220 Sinettä
puh. 016-5300400

Sipola

B & B Rosenberg

Sipolantie 25, 92520 Sipola
puh. 08-253705, 050-3848751

Sippola

Kunnalan Marja & Matkailu

Järventaustantie 159 A, 46710 Sippola
puh. 0400-634644

Sirkka

Majoitus & Ruokailu

Hotellinx Cottages Oy

Sieppuratie 9, 99130 Sirkka
puh. 050-5972110



Simo on viihtyisän asumisen palvelualtis ja ennakkoluuloton kunta, johon uusien asukkaiden on helppo muuttaa.

Olet lämpimästi tervetullut Simojoen maisemiin kalastamaan, retkeilemään, patikoimaan, melomaan, lintuja bongaamaan ja muuten vain viihtymään.

TOIVOTAMME SINUT TERVETULLEEKSI!

Ratatie 6, 95200 SIMO | www.simo.fi

Huoneistohotelli Moonlight

Leviraitti 16, 99130 Sirkka
puh. 040-1846846

Levin Mökkivuokraus Oy

Hissitie 11 A 1, 99130 Sirkka
puh. 0400-698775, 0400-373004
www.levinmokkivuokraus.fi
totiina@luukku.com

Onnela ja Levin Lähde

Kalfiokummuntie 48, 99130 Sirkka
puh. 040-5174882

Tuomikosken Majat

Ounasjoentie 2128, 99130 Sirkka
puh. 0500-152747, 0400-152377

Muut yritykset

Immelkartano

Tuomikuruntie 136, 99130 Sirkka
puh. 0400-394182
www.immelkartano.fi
info@immelkartano.fi

Pöntsön Loma Oy

Muoniontie, 99130 Sirkka
puh. 040-7078938

Sirkan Mökkipalvelu

PL 17, 99130 Sirkka
puh. 0400-694738, 040-5138119
www.levi.fi/sirkanmokkipalvelu

Sirkanmäki

Pynnösen Lomamökit

Säkinmäentie 274, 44320 Sirkkamäki
puh. 040-5416942

Sisättö

Seitsemisen Torpat

Seitsemisentie 557, 39450 Sisättö
puh. 050-5168625

Siuntio kk

Juhlapalvelu Kastrulli

Marttatuvantie 1, 02570 Siuntio kk
puh. 0500-603435

Sodankylä

Majoitus & Ruokailu

Arctic Bison Oy, Arctic Point Oy

Poromiehentie 19, 99600 Sodankylä
puh. 0400-295421

Hotelli Karhu/Hotel Bear Inn

Lapintie 7, 99600 Sodankylä
puh. 020-1620610

Kilopuuvaara Oy

Kilopuuvaarantie 610, 99600 Sodankylä
puh. 0400-958591

Konditoria Annen Pullapuoti

Linja-autoasema, Jäämerentie 28, 99600 Sodankylä
puh. 0400-325185

Lapin Mustikka

Sillastie 11 as B7, 99600 Sodankylä
puh. 040-7648622

Pizzeria-Ravintola Annabella

Jäämerentie 13, 99600 Sodankylä
puh. 016-611111

Päivin Kamhari

Jäämerentie 11, 99600 Sodankylä
puh. 016-319633, 0400-770227

Muut yritykset

Ari Mokko Oy

Lompolontie 2, 99600 Sodankylä
puh. 02-07961690

Autokorjaamo Leino Oy

Hallitie 1, 99600 Sodankylä
puh. 016-613242, 040-5378781

Hinaus- ja Kuljetuspalvelu J Seitaniemi

Pohjantie 99, 99600 Sodankylä
puh. 0400-671534, 0400-391684

Hotelli Sodankylä

Unarintie 15, 99600 Sodankylä
puh. 016-617121
hotsod@hotmail.com

Kaaretkoski edustus- ja juhlapalvelu

Jäämerentie 2, 99600 Sodankylä
puh. 016-614415, 0400-689998

Kahvila-Konditoria Pipari

Jäämerentie 14, 99600 Sodankylä
puh. 016-612880, 0400-714488

K-Supermarket Pohjantihti

Jäämerentie 16, 99600 Sodankylä
puh. 016-612222

Neste Jäämerentie

Ranniotie 10, 99600 Sodankylä
puh. 016-614151, 0400-691622

Päivin Kirppari

Sompiontie 6, 99600 Sodankylä
puh. 0400-215242

Sodankylän Apteekki

Jäämerentie 10, 99600 Sodankylä
puh. 016-612044, 016-612045

Sodankylän Seurakunta

Papintie 2, 99600 Sodankylä
puh. 0400-190406

Vapaa-aika

Jokerin Hihtomesta

Kommattivaara, 99600 Sodankylä
puh. 040-3579299

Lahjakontti

Jäämerentie 20, 99600 Sodankylä
puh. 0400-981392, 0400-254174

Soini

Elämyskeskus Vuorenmaa

Koskitie 30 A, 63800 Soini
puh. 0400-190935

Somerharju

Sirun Oma Kierrätys

Somerharjuntie 68, 54580 Somerharju
puh. 050-4442517

Linnan-Liisa tarjoaa sinulle:

Kahvit ja ruokailut, olutoikeudet, kesäterassin,
makeiset, jäätelöt ja virvokkeet sekä Rahtari-pisteet.

PALVELEMME

Ma-Pe 9-20

La 9-20

Su 10-20

Jyväskyläntie 705
43100 SAARIJÄRVI

puh. (014) 423 211
fax (014) 423 213

asiakaspalvelu@linnanliisa.fi
www.linnanliisa.fi



**SEINÄJOEN
TAIDEHALLI**

AVOINNA:
TI-TO 11-17
PE-SU 12-16

Upankatu 3
60100 SEINÄJOKI

puh. 06 416 2390
fax 06 416 2293

taidehalli@seinajoki.fi
www.seinajoki.fi/taidehalli

hostelkiilinranta

**Hostel-
majoitusta
ympäri vuoden!**

Huom! Varaa yöpyminen
2 vrk etukäteen!

Kiillintie 90, 64490 SIIPYY | 06 222 5611 | nina.ingves@kilen.fi | www.kilen.fi

**ELÄMYSKESKUS
VUORENMAA**

Koskitie 30 A | 63800 Soini
puh: +358 400 190936 | e-mail: info@elamyskeskus.fi

Lomavouti

Mukavaa mökkilomaa ympäri vuoden

7 kpl tasokasta ympäri vuoden asuttavaa 2-10 hengen lomamökkiä järven rannalla, kalastusmahdollisuus, talvella laskettelu, hiihto ja moottorikelkkailu.

Tervetuloa viihtymään!

Pirttimäentie 653, 58300 SAVONRANTA | 040 768 2560 | lomavouti@luukku.com
www.lomavouti.net

- **Elämäsi Kaunein NUKKE on myynnissä meillä!** -

Koot 45-62 cm korkealuokkaista vinyyliä!
Valkoposliinia, Tiffanylaseja, silkkihuveja ja tarvikkeita!

POSLIINIPORRAS

Konekatu 2, 60320 SEINÄJOKI p. (06) 3620 960
www.posliiniporras.fi - POSTIMYYNTI



Uudet tasokkaat ympärivuoden asuttavat viihtyisästi sisustetut huvilat sijaitsevat upean ja rauhallisen luonnon keskellä, puhdasvetisten ja kalarikkaiden Suola- ja Siikajärvien välisellä niemellä Luoteis-Valkealassa.

Selänpääntie 262, 47810 SELÄNPÄÄ | www.oravasalmi.com | GSM 040 5765 542 | FAX 05 387 169 | www.oravasalmi.com

**Miksi tehdä kotona ruokaa,
kun Hämeenportissa
se tehdään puolestasi?**



Sepäntie 2
SOMERO
Puh: 02-7488772
www.hameenportti.fi

KAUPUNGINHOTELLI
HÄMEENPORTTI

Somerniemi

Palvelut Anne ja Jouni Mäenranta Somerniemi

31470 Somerniemi
puh. 02-7482168, 044-5394106

Somero

Majoitus & Ruokailu

Kaupunginhotelli Hämeenportti

Sepäntie 2, 31400 Somero
puh. 02-7488772, 044-5766375
www.hameenportti.fi

Lamminniemen Hyvinvointikeskus Oy

Jänistie 1, 31400 Somero
puh. 02-77990

Maatila Seteeri

Helsingintie 956, 31400 Somero
puh. 02-7483565, 0400-535756

Muut yritykset

Pellavakeskus/Osuuskunta Härkätien Tuottajat

Joensuuntie 49, 31400 Somero
puh. 02-7487433, 050-3605577
www.pellavakeskus.fi
info@pellavakeskus.fi

Someron Käsiyö ja Lahja

Joensuuntie 25, 31400 Somero
puh. 02-7486850

Taksi Jarmo Ramstedt

Somero
puh. 0400-323367, 050-5151084

Sonkajärvi

Gasthaus Neuvola Oy

Taivallahdentie 2, 74300 Sonkajärvi
puh. 044-2886614
www.gasthausneuvola.fi

Jyrkkä, Haajaisten järvi

Savisaaren Kalakämpä, 74300 Sonkajärvi
puh. 017-818299, 050-571105

Sotkamo

Majoitus & Ruokailu

lidan kulta oy

Haapalanlahdentie 2 A, 88600 Sotkamo
puh. 044-0779936

Loma-Rinteelä

Suonenvaarantie 40, 88600 Sotkamo
puh. 040-5772881

Matkakoti Tikkanen

Kainuuntie 31, 88600 Sotkamo
puh. 040-7741925

Sotkamon Kotipizza

Harjukatu 3, 88600 Sotkamo
puh. 08-6661600

Viettorinne Oy

Puolivälintie 17, 88600 Sotkamo
puh. 044-5729545

Muut yritykset

Kotileipomo Helmi

Kainuuntie 17, 88600 Sotkamo
puh. 08-6660656, 050-3503119

Optikko Vuori Oy

Kainuuntie 15, 88600 Sotkamo
puh. 08-6662950, 050-5115001

Parturi-Kampaamo Tuula Väisänen

Makkosentie 49, 88600 Sotkamo
puh. 08-6661340

Sotkamon Seurakunta/Rytilahden Maja

Sapsoperäntie 11 A, 88600 Sotkamo
puh. 08-6172351, 050-3688347

Sotkamon Varaosa Oy

Raunilantie 4, 88600 Sotkamo
puh. 08-6662961

Vuokatin ratsastuskoulu

Haapalanlahdentie 14, 88600 Sotkamo
puh. 050-5354982

Stormi

Tuomenojan Lomamökki

Kivijärventie 749, 38220 Stormi
puh. 03-5151051, 0500-504898

Suhmura

Maatilamatkailu Hirvonen

Rosfilantie 52, 82210 Suhmura
puh. 013-749159, 050-4128289

Sulkava

Motelli- Ravintola Muikkukukka

Alanteentie 40, 58700 Sulkava
puh. 015-471651, 040-7494181

Mökkivuokraus Osmo Tulilahti

Alanteentie 44, 58700 Sulkava
puh. 0400-172515

ATEN MÖKIT ISO-SYÖTE

**Vuokraamme mökkejä sekä
myymme tontteja vapaa-ajan
asuntoja varten.**

**Soita
ja kysy**

040 7654 202

Kelosityöteentie 9,
93280 SYÖTE

puh. 040 7654 202
www.atenmokit.fi

**Särkyneen moottoripyörän
majatalo, jossa myös
baari/pub!**

***G*A*S*T*H*A*U*S*
WAINOLA**

Sälinkaantie 1052, SÄLINKÄÄ
Puh: (019) 6886 381

NTG Varausjärjestelmä

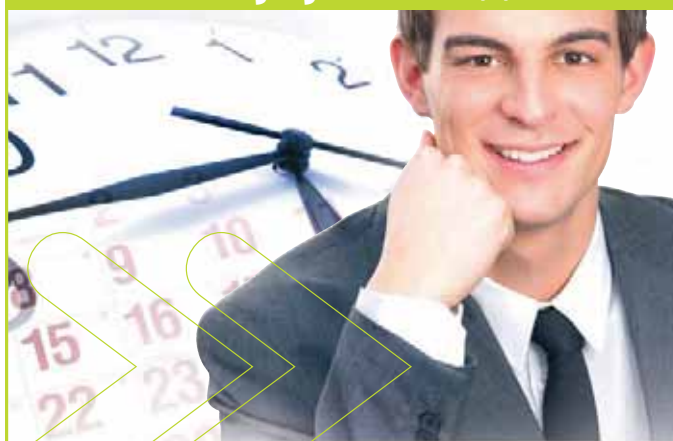

**Onko yrityksessäsi
varattavia kohteita?**

**Ota käyttöösi nopea ja joustava NTG Varausjärjestelmä ja
vapauta yrityksesi tärkeät resurssit tehokkaaseen käyttöön.**

NTG Varausjärjestelmä on julkinen tai henkilökunnan sisäinen varauspalvelu, joka on käytettävissä missä ja milloin tahansa. Järjestelmän avulla voit helposti ylläpitää mitä tahansa varattavia kohteita.

NETTITieto
NTG FINLAND

Ota yhteyttä ja kysy lisää! • www.nettitieto.fi • 020 742 1160

ruununhelmi

OULUJÄRVEN VAPAA-AIKAKESKUS

RUUNUNHELMI TARJOAA

kokous-, tilaus-, näköala-, ruokailu-, viihde- ja leipomoravintolapalveluita

A-oikeudet

tanssia ja elävää musiikkia

ma-la päivän á la carte lounas, kysy tarjous

lounas noutopöydästä 12-17

TERVETULOA!

Ruununtörmäntie 1, 91760 SÄRÄISNIEMI | puh. 08 8107 700 | ravintola@ruununhelmi.fi

www.ruununhelmi.com



PÄÄSYMÄKSUT
3€ / 2€

PYYNIKINLINNA
Mariankatu 40
TAMPERE

puh. (03) 212 4551
fax (03) 212 6025

pyynikinlinna@pyynikinlinna.fi
www.pyynikinlinna.fi



Majoitu mukavasti.

HOTELLI
VILLE

Hatanpään valtatie 40, TAMPERE | www.hotelliville.fi



MANGO HOTEL
TAMPERE

HATANPÄÄN PUUSTONKUJA 36, 33900 TAMPERE
PUH. (010) 6662 111 FAX. (010) 6662 110
INFO@MANGOHOTEL.FI
WWW.MANGOHOTEL.FI

Sulkavanjärvi

Lomamökki Poukama

Sahintie 192, 74640 Sulkavanjärvi
puh. 040-8269229

Poukama

Sahintie 192, 74640 Sulkavanjärvi
puh. 040-8269229

Sulva

Sulvan Kestikievari

Sulvantie 199, 65450 Sulva
puh. 050-5163999

Sumiainen

Mökkimajoitus Heikinniemi

Kivisillantie 19, 44280 Sumiainen
puh. 014-589804, 040-5662865

Sundom

Västerstrand Lomamökit

Utterö, 65410 Sundom
puh. 040-5877606

Sten`s

Sundominvägen 128, 65410 Sundom
puh. 020-7691224

Suomusjärvi

Ykkösgrilli

Helsingintie 2262, 25410 Suomusjärvi
puh. 02-7386294

Suonenjoki

Majoitus- ja Juhlahuoneisto Kutvonen

Asemakatu 2, 77600 Suonenjoki
puh. 0400-420370

Villa Mirjam

Kärkkääläntie 213, 77600 Suonenjoki
puh. 044-3201147

Vanhamäki

Vanhamäentie 122, 77600 Suonenjoki
puh. 050-4632115
Suovanlahti

Suovanlahden koulu

Hamislahdentie 468, 44670 Suovanlahti
puh. 050-3236421

Suvanto

Mettiäisen Kelomökit

(Ravintola Suvannon Säpikäs)

Suvannontie 1043, 98550 Suvanto
puh. 016-854112

Sysmä

Hotelli-Ravintola Uoti

Keskustie 1, 19700 Sysmä
puh. 03-876250
www.uoti.net

Suvimäen mökki

Kuokantie 55, 19700 Sysmä
puh. 040-5816667

Tervalepikon Torpat

Leppäkorvantie 410, 19700 Sysmä
puh. 03-7171377, 0400-371291

Neste Sysmä

Sysmäntie 28, 19700 Sysmä
puh. 03-7171222

Syvärinpää

Jumisen Ito ja Marja

Rautavaarantie 154, 73230 Syvärinpää
puh. 040-5944879

Karpalo

Karsanlahdentie 112, 73230 Syvärinpää
puh. 040-5509289

Puironiemi

Puironiementie 9, 73230 Syvärinpää
puh. 0400-775060
www.puironiemi.net

Syöte

Aten Mökit Oy

Kelosyötteentie 9, 93280 Syöte
puh. 040-7654202

Maurin Mökit Ky

Kelosyötteentie 90, 93280 Syöte
puh. 040-8242867

Säkinmäki

Saarenpään Lomamökit

Valkamantie 248, 41560 Säkinmäki
puh. 050-4006797

Säkylä

Kurssi- ja toimintakeskus Pihlava

Lehmuuntie 35, 27800 Säkylä
puh. 02-8382120, 050-3107224

Sälinkää

Gasthaus Wäinölä

Sälinkääntie 1052, 04740 Sälinkää
puh. 019-6886381

Sälinkään Kartano

Kartanontie 20, 04740 Sälinkää
puh. 0400-612575

Säräisniemi

Ruununhelmi

Ruununtörmäntie 1, 91760 Säräisniemi
puh. 08-8107700, 040-7176847

Säviä

Juhlaranta Säviän

Vanhatie 173, 72550 Säviä
puh. 0400-936242, 0500-122549

Säyneinen

Juvosten Lomamökit

Juvolantie 105, 73770 Säyneinen
puh. 050-3541698

Lomatalo Lahdenranta

Alarannantie 197, 73770 Säyneinen
puh. 050-3604849

Taalintehtas

O-Marin/Servicestation S.Eriksson Oy Ab

Taalintehtaantie 6, 25900 Taalintehtas
puh. 02-07639610

Taarasti (Nastola)

Taidekeskus Taarasti

Taarastintie 6, 15560 Taarasti(Nastola)
puh. 03-7621524
www.nastola.fi/matkailu/taarasti.html
taarasti@phnet.fi

Taavetti

Mirjan Matkakoti

Kauppakatu 9, 54500 Taavetti
puh. 05-4171272, 050-3659641

Tahkovouri

Tepan Tahko Shop

Sääskiniementie 560, 73310 Tahkovouri
puh. 044-7481887

Taipalsaari

Taipalsaaren Seurakunta

Savilahdentie 18, 54920 Taipalsaari
puh. 040-5198630

Taivalkoski

Asunhotelli Ruska Ky

Kauppatie 37, 93400 Taivalkoski
puh. 08-842561, 040-5827789

Taivassalo

Heikinkarin Grillikahvio

Kustavintie 395, 23310 Taivassalo
puh. 02-879328

Talus

Linnakallion Toiminta-alue

Talus kyläntie 660, 85230 Talus
puh. 08-432839, 0500-462691

Talviainen

Iso-Tarkkalan maatilamatkailu

Iso-Tarkkalantie 10, 35420 Talviainen
puh. 0400-159814

Tammela

Cafè Tammela

Hakkapeliintantie 2, 31300 Tammela
puh. 03-4120600, 0400-930118

Mäntykallion Lomamökit

Hykkiläntie 158, 31300 Tammela
puh. 03-4360718, 0400-460425

Oksjärven Leirikeskus

Hakkapeliintantie 2, 31300 Tammela
puh. 03-4120216

Riitalan Yhteismetsä

Alhontie 21, 31300 Tammela
puh. 03-4360761, 0500-239858
www.riitalanyhteismetsa.com
pauli.sibakov@ppsurffi.net

Silmälän lomamökit

Myllytie 188, 31300 Tammela
puh. 03-4344031, 050-8323504

Tammijärvi

Haapalan Lomamökit

Hauhanpohjantie 904 B, 19910 Tammijärvi
puh. 040-7614288

Marja- ja matkailutila Salvia

Rantakyläntie 225, 19910 Tammijärvi
puh. 040-5484824

Tampereen taidemuseon



Muumilaakso

Avoinna:
ti-pe 9-17
la-su 10-18

Pääsymaksut:
aikuiset 5€
lapset/opiskelijat 2€

Hämeenpuisto 20 PL 4807 33101 TAMPERE puh. (03) 5656 6578 fax (03) 5656 6567 muumi@tampere.fi inter9.tampere.fi/muumilaakso

BuC BusinessCenter

BusinessCenter - Tie tulevaisuuteen

Haluatko ratsastaa **menestykseen** Business Centereiden aallonharjalla?

Haluatko tietää mikä on menestyksemme **salaisuus?**



0200 311 33
info@endora.fi
www.businesscenter.fi

Edullinen tapa syödä hyvin!

Kasvis

ravintola

Avoinna:
ma - pe klo 11-15

Betel-kirkko, Yliopistonkatu 29 A
Puutarhakatu 8, Turku

Tammisaari

Ravintola Svenska Klubben

Panimokatu 9, 10600 Tammisaari
puh. 019-2411296, 040-7404511

Tammisaaren Seurakunta

Lassonvägen 1, 10600 Tammisaari
puh. 019-2411060

Hummeldal

Hummeldalintie 588, 10600 Tammisaari
puh. 040-5462945
www.hummeldal.net
hummeldal@hummeldal.net

Tampere

Majoitus & Ruokailu

Ahlmanin Kartanon Majatalo

Hallilantie 24, 33820 Tampere
puh. 03-33992500

Holiday Inn Tampere

Yliopistonkatu 44, 00260 Tampere
puh. 03-2455111

Hotelli Haapalinna

Rahtimiehenkatu 3, 33270 Tampere
puh. 03-3453335

Hotelli Ville

Hataanpäänvaltatie 40, 33900 Tampere
puh. 044-5002088

Linkosuo Kahvila Oy

Hämeenkatu 19, Tampereen Kauppahalli, 33200
Tampere
puh. 020-7702485

Mango Hotel

Hataanpään Puistokuja 36, 33900 Tampere
puh. 010-6662111

Pirkanmaan Majoitus

Tampere
puh. 050-3295257

Pizzeria-Kebab Koikkari

Koivistontie 33, 33820 Tampere
puh. 03-2662775, 0400-625458

Pizzeria-Ravintola Ravenna

Suvantokatu 10, 33100 Tampere
puh. 03-2228223

Ravintola Artturi

Kauppakatu 9, 33200 Tampere
puh. 03-2143668
www.ravintola-artturi.net

Ravintola Hella & Huone

Salhojankatu 48, 33500 Tampere
puh. 03-2532440

Ravintola Sarininhelmi

(T:mi Pitopalvelu Tarja Piipponen)

Vuorentaustantie 2, 33420 Tampere
puh. 03-3444140, 050-5352577

Ravintola Tampereen Suomalainen Klubi

Puutarhakatu 13, 33210 Tampere
puh. 03-2123150, 0500-733642

Ravintola Zarillo

Otavankatu 9, 33100 Tampere
puh. 050-5644646

Tampereen Huoneistohotelli MN

Pellavatehtaankatu 19 A 11, 33100 Tampere
puh. 050-5659150

Muut yritykset

Antiikkiliike Wanha Wiljami

Hämeenpuisto 25, 33210 Tampere
puh. 010-4213410, 040-5501439

Emil Aaltosen Museo

Mariankatu 40, 33200 Tampere
puh. 03-2124551
www.pyynikinlinna.fi
pyynikinlinna@pyynikinlinna.fi

Fixtreme

Nuutisarankatu 35, 33900 Tampere
puh. 010-6665500
www.fixtreme.net
fixtreme@fixtreme.net

Hotelli Iltatähti

Kylänojankatu 16, 33700 Tampere
puh. 03-3186068, 050-5512666

Huurupiilo

Nyyrikintie 4, 33540 Tampere
puh. 03-2552222

Kaunotar ja Kulkuri - Second Hand Shop

Tammelanpuistonkatu 34, 33100 Tampere
puh. 03-223811

Käsi- ja Taideteollisuuskeskus Verkaranta

Verkatehtaankatu 2, 33100 Tampere
puh. 03-2251409

Lempisen Autosähkö

Keskuojankatu 7, 33900 Tampere
puh. 03-31245400

Lenin-Museo

Hämeenpuisto 28, 33200 Tampere
puh. 03-2768100

LuonnonHyvä Instituutti

Sumaliuksenkatu 11, 5 krs, 33100 Tampere
puh. 040-7055572
www.luonnonhyva.fi
erja.kalenius@luonnonhyva.fi

Neste Kaukajärvi

Kangasalanatie 36, 33710 Tampere
puh. 03-3631320

Nippeli Reijo Mäkelä

Toimiala
Juvankatu 1, 33710 Tampere
puh. 03-3632900
www.nippeli.fi

Poppanavakka

Suonsivunkatu 14, 33420 Tampere
puh. 03-2925811

Putiikki Rannalla

Viitapohjantie 935, 33680 Tampere
puh. 044-2823114

Vapaa-aika

Antikvariaatti Aikakone

Kyttälänkatu 14, 33100 Tampere
puh. 0400-834838

Cafe Pub Latino

Insinöörinkatu 38, 33720 Tampere
puh. 03-3171814, 040-4117422

Messukylän Työväen Näyttämö

Messukylänkatu 47, 33700 Tampere
puh. 0400-184571

Tampereen Taidemuseon Muumilaakso

Hämeenpuisto 20, 33101 Tampere
puh. 03-56566578

Tanhua

Beana Hoste & Beanaruoktu Husky

Kuissuvannontie 165, 99640 Tanhua
puh. 040-398659

Tankavaara

Tankakulta Oy Tankavaarantie

99695 Tankavaara
puh. 016-626158

Telakanava

Villa Forte

Liistonsaarentie 277, 58610 Telakanava
puh. 0400-158415

Tervola

Kemijoen Loma

Peura, Louentie 735, 95300 Tervola
puh. 040-5957115
www.kemijokiholiday.com
anu.tammela@kemijokiholiday.com

Tervolan Luontolomat

Reutuavaantie 813, 95300 Tervola
puh. 0400-974137
www.luontolomat.fi
matti.skinnari@pp.inet.fi

Neste Tervola / Tervakuksa

Puukinvillantie 3-4, 95300 Tervola
puh. 016-435511

Tesjoki

Impin Kievari

Viiipurintie 1, 07955 Tesjoki
puh. 019-514148, 040-7515796

Teuva

T:mi Marja-Liisa Latomäki

Porvarintie 20 A 2, 64700 Teuva
puh. 06-2672930, 040-8205442

Teuvan Rivakka Ry / Luontoparra

Parrantie 27, 64700 Teuva
puh. 050-3689270

Luonto Parra/Teuvan Rivakka Ry

Aarrantie 27, 64700 Teuva
puh. 050-3689270
www.teuvanrivakka.fi

Tikkakoski

Myllykki Pub Oy

Kirkkokatu 5, 41160 Tikkakoski
puh. 014-3751320

Tikkakosken Pitopalvelu Ay

Kirkkokatu 11, 41160 Tikkakoski
puh. 014-3752725

Tikkakoski (Jyväskylä)

Tikkakosken Uimahalli

Koulukatu 5, 41160 Tikkakoski (Jyväskylä)
puh. 014-2664334, 014-2664335

Timola

Hirvola Pihapuiston Majatalo

Timolantie 100, 78480 Timola
puh. 017-5581188, 040-5334482
www.hirvola.fi



SUOMEN
KULTTUURIPERINNÖN
SÄÄTIÖ

KAHVIO INTERIÖÖRIMUSEO OPASTUKSET KOKOUSTILAT SEMINAARITILAT
JUHLATILAT (ML, HÄÄT JA MERKKIPÄIVÄT) TARJOILUT (CATERING-YRITYKSEN
KAUTTA/UNICA JUHLAPALVELUT, EI ANNISKELUA) SAUNA LEIRIMAJOITUSTA

TERVETULO!

BRINKHALLIN

K A R T A N O

BRINKHALLINTIE 414, 20960 TURKU ■ BRINKHALL@KULTTUURIPERINTO.FI
040 755 3266 ■ WWW.KULTTUURIPERINNE.COM



*Mieltä hivelevät annokset ja uskomaton ympäristö Turun kattojen yllä
- ravintolaelämys, jonka vain Svenska Klubben voi tarjota.*

Aurakatu 1 B, 20100 TURKU | puh. (02) 469 1670 | www.svenskaklubben.net

Old Bank on monipuolinen!

**Old Bankissa voit nauttia
laajasta, yli 150 oluen
valikoimasta.**

Aurakatu 3, TURKU
Puh: 02-2745700

Tirva

Kymen Elämys Oy

Vuorisentie 245, 46430 Tirva
puh. 040-4871817

Tohmajärvi

Kahvila-Ravintola Kotipirtti

Talluksentie 26, 82600 Tohmajärvi
puh. 013-222636, 0400-224301

Kahvila-ruokala Kyökin puolella

Tohmajärven Aktiivit Ry

Maiju Lassilantie 2, 82600 Tohmajärvi
puh. 050-3312655

Galleria Savipaja

Petravaarantie 562, 82600 Tohmajärvi
puh. 041-4428268

Toijala

Toijalan Kellariteatteri

Mustanportantie 2, 37800 Toijala
puh. 045-1319824

Toivakka

Hirsiahon Maatilamatkailu
Huikontie 392, 41660 Toivakka
puh. 040-5853716

Topeno

Lissun Kahvio

Rautakoskentie 421, 12920 Topeno
puh. 019-448834

Torittu

Alatalon lomamökit

Alatalontie 26, 17710 Torittu
puh. 040-7222719

Tornio

Cult Cinema- Bar & Cafe

Itäranta 6, 95400 Tornio
puh. 044-0202902
www.cultcinema.fi
info@cultcinema.fi

Jaur Showroom

Teollisuuskatu 8-10, 95420 Tornio
puh. 010-5488120

T:mi V.R. Harrastevuokraus

Kirkonmäentie 33, 95450 Tornio
puh. 040-7326886

Torvoila

Maulan Maatila

Miehoilantie 100, 14690 Torvoila
puh. 03-6546986, 040-7031495

Turenki

Hotelli-Ravintola Mesku

Tohvelantie 2, 14200 Turenki
puh. 03-6441920

Harjulan Tila

Löytymäentie 762, 14200 Turenki
puh. 03-6876663, 050-5432762
www.harjulantila.com

Janakkalan Seurakunta

Juttulantie 2, 14200 Turenki
puh. 03-656950

Turku

Majoitus & Ruokailu

Birgittalaisisaret

Ursininkatu 15 A, 20100 Turku
puh. 02-2501910
www.kolumbus.fi/birgitta.turku/index.fi.htm
birgitta.turku@kolumbus.fi

Cafe Mansikkapaikka

Piispankatu 11 C 10, 20500 Turku
puh. 02-2324071, 050-3554343

Cafe Restaurant Daphne

Linnankatu 72, 20100 Turku
puh. 010-7643150

CM Cafe Ravattula , O&K Catering

Reivikatu 5-7, 20540 Turku
puh. 02-4690969, 0400-829858

Galleria-Kahvila Eva

Vartiovuorenkatu 2, 20700 Turku
puh. 02-2620373

KASVIS-ravintola

Yliopistonkatu 29 a, 20100 Turku
puh. 02-2517245, 050-3265122

Konsan Kartano

Virusmäentie 9, 20300 Turku
puh. 02-2503636

Kotipizza Humalistonkatu

Humalistonkatu 5, 20100 Turku
puh. 02-2339661

Leena Lahdenteen Kahvio

Tuureporinkatu 2, 20100 Turku
puh. 0400-806689

Ravintola Gardenia

Eerikinkatu 17 , Hansakortteli 4.kerros
20100 Turku

Svenska Klubben 5th Floor Restaurant

Aurakatu 1 B, 20100 Turku
puh. 02-4691670

Turun Ege Kebab Pizzeria 1

Kousankatu 1, 20610 Turku
puh. 02-2449420

Muut yritykset

Hoitola Izumi

Linnankatu 32, 20100 Turku
puh. 045-1290700

Kaarinan seurakunta

Eerikinkatu 3, 20100 Turku
puh. 02-2617312

Kaisla

Brahenkatu 7, 20100 Turku
puh. 02-2339209
www.kaislamyymala.fi
kaisla@kaislamyymala.fi

Kasvo- ja Jalkahoitola Maaret Potinkara

Eerikinkatu 2 E 111, 20100 Turku
puh. 02-2514536

Kiertokaluste Oy

Uudenmaankatu 13, 20100 Turku
puh. 02-2516015, 045-1309134
www.kiertokaluste.com
sten@kiertokaluste.com

Kukkakauppa Pasadena

Linnankatu 21, 20100 Turku
puh. 02-2517246

Kupittaan Keilahalli

Kupittaankuja 1, 20520 Turku
puh. 02-07870335

Lähimmäinen Kirpputori

Linnankatu 7, 20100 Turku
puh. 02-2513595, 046-8873182

Neste Manhattan

Pitkänmäentie 4, 20250 Turku
puh. 02-2392304

Pitopalvelu Pito-Hermann

Reivikatu 1, 20540 Turku
puh. 040-8387507

Ravintola Old Bank

Aurakatu 3, 20100 Turku
puh. 02-2745700



Tervetuloa Maasydänjärven matkailualueelle kauniin Maasydänjärven rannalle!

Kahvioravintolamme on avoinna 17.8.09 alkaen seuraavasti:
LA 11-02, SU 10.30.-15

Muina aikoina palvelemme tilauksesta!

Mökkivaraukset ja muut asiat
MA-TO (10-18) 030-5368008
PE-SU 08-480823

TERVETULOA!

HUOM! TAMMI JA HELMIKUUSSA KIINNE



Urjalinna
Kansainvälinen hotellit

85480 Kiiskilampi, Stevi
puh / fax (08) 480 823
jari.penna@urjalinna.net.fi
www.urjalinna.net



**HAKUNILAN
APTEEKKI
HÄKANSBÖLE
APOTEK**

PALVELEMME
ma-pe 8.30 - 20.00
la 8.30 - 16.00

HAKUNILAN OSTOSKESKUS
LAUKKARINNE 6, 01200 VANTAA
PUH. 09 8770 580
FAX. 09 8778 588



**LOHIHOTELLI
SUOMEN HUIPULLA!**

**Hotelli
Luossajohka**

LUOSSATIE 4, 99980 UTSJOKI

puhelin +358 16 321 2100
gsm +358 40 5173 178
faksi +358 16 321 2188

info@luossajohka.fi
luossajo@luossajohka.fi
www.luossajohka.fi

Lomakylä
VALLE

*Elämysmatkoja
aidossa
Saamenmaassa*

Biedju, 99880 UTSJOKI

puh. (016) 677 215
fax. (016) 677 216

poronpurijat@luukku.com
www.poronpurijat.fi

Sibelius-Museo

Piispankatu 17, 20500 Turku
puh. 02-2154494

Turun Biljardikahvila

Kurjenmäenkatu 3, 20700 Turku
puh. 02-2373175

Turun Terveystieteiden museo

Kunnallissairaalan tie 20, rakennus 13
20700 Turku
puh. 02-2662421

Vapaa-aika**Brinkhallin Kartano**

Brinkhallintie 414, 20960 Turku
puh. 040-7553266
www.brinkhall.fi
brinkhall@kulttuuriperinto.fi

Lemmikkieläinkeskus Zoo Jatar

Kustavintie 4, 20320 Turku
puh. 02-2395657
www.zoojatar.fi
info@zoojatar.fi

Turtola**Tolpinranta mökit/Silenorth**

Torniontie 156, 95645 Turtola
puh. 0400-303011

Tuusniemi**lines-tuvat**

Oravitie 68, 71200 Tuusniemi
puh. 040-7646849

Loma-Jussila

Jussilantie 25, 71200 Tuusniemi
puh. 0400-177467, 040-8249105

Tuusula**Loma- ja kurssikeskus Onnela**

Rantatie 34, 04310 Tuusula
puh. 09-258821

Tuusulan Automuseo

Fallbackantie 20 ovi 3, Hyrylän teollisuusalue,
04300 Tuusula
puh. 0400-400585

Tynkä**Huhtalan talot**

Kamusentie 243, 85140 Tynkä
puh. 03-466374, 050-5570266
www.maatilamajoitus.com
huhtalantalot@kotinet.fi

Tyrnävä**Hannuksen Piilopirtti Ay**

Keskikyläntie 54 B, 91880 Tyrnävä
puh. 040-5764627, 0400-684374

Törmä**Jari-Pekka Knuuti**

Rovaniementie 1298, 95315 Törmä
puh. 041-4353882

Uimaharju**Villa Koivuranta**

Siimestie 12, 81280 Uimaharju
puh. 0400-909344

Uvila**Villa Helleranta**

Pinkkiläntie 21, 28400 Ulvila
puh. 02-5386060

Maria Drockila Kynfiläpaja

Friitalantie 11, 28400 Ulvila
puh. 044-3039020

Uvilan Kirkko

Saarentie 2, 28400 Ulvila
puh. 02-5350600

Uvilan Seurakunta

Pappilantie 7, 28400 Ulvila
puh. 02-5350600

Unarin- Luusua**Kettumökki**

Hamarantie, 97370 Unarin-Luusua
puh. 0400-603348

Utajärvi**Suorsan Liikenne Ky**

Kajaanintie 38, 91600 Utajärvi
puh. 08-5421420

Utsjoki**Baadus-Lomamökit Ky**

Tenontie 3576, 99980 Utsjoki
puh. 040-7279747

Hotelli Luossajohka

Luossatie 4, 99980 Utsjoki
puh. 016-3212100, 040-5173178

Utö**Hannas horisont**

21740 Utö
puh. 0400-143814

Uurainen

Kuukka Tupa Ky

Virastotie 2 Huon.12-13, 41230 Uurainen
puh. 0400-682486

Uusikaupunki

Gasthaus Pooki Oy

Ylienenkatu 21, 23500 Uusikaupunki
puh. 02-8477100

Uusikylä

Ponitaivas

Mäntyniementie 28, 16100 Uusikylä
puh. 040-5955988
www.ponitaivas.fi
lai@ponitaivas.fi

Vaajakoski

Panda Tehtaanmyymälä

Asematie 2, 40800 Vaajakoski
puh. 020-7854362

Vaajakoski (Jyväskylä)

Vaajakosken Uimahalli Wellamo

Uimahalli, kuntosali, liikuntatila
Savonmäentie 7, 40800 Vaajakoski (Jyväskylä)
puh. 014-2664331

Vaajasalmi

Koivuniemen Lomamökki

Raudanniementie 519, 77910 Vaajasalmi
puh. 050-5182008

Vaasa

Majoitus & Ruokailu

Best Western Hotel Silveria

Ruutikellarintie 4, 65100 Vaasa
puh. 06-3267611

Hostel Kenraali Wasa

Korsholmanpuistikko 6-8, 65100 Vaasa
puh. 0400-668521

Pizzeria Marco Polo

Hovioikeudenpuistikko 11, 65100 Vaasa
puh. 06-3175922

Restaurang Bacchus

Strandgatan 4, 65100 Vaasa
puh. 010-4706200

Thai House Ky

Vaasanpuistikko 17, 65100 Vaasa
puh. 06-3179815, 0400-863155



KOKOUS-, RAVINTOLA-,
MAJOITUS- SEKÄ
LIIKUNTAPALVELUT JA
OHJELMAT TYHY-PÄIVIIN
TARJOAA

ONNELA

Rantatie 34
04310 TUUSULA
puhelin (09) 258 821
faksi (09) 275 1548
myynti@onnela.com
www.onnela.com



K Y L P Y L Ä - H O T E L L I TROPICLANDIA

Kylpylä Tropiclandia on koko perheen vesipetojen unelmien täyttymys. Hurjia vesiliukumäkiä, vesiverho, porealtaita, eksoottisia saunoja ja mikä parasta, **aina ihanan lämmintä!**

Kesäpolku 1
65100 VAASA
www.tropiclandia.fi



Puh. 020 7961 300
Fax. 020 7961 366
info.tropiclandia@puuhagroup.com



Best Western Hotel Silveria

Best Western Hotel Silveria on nykyaikainen, monien mahdollisuuksien hotelli vain 1,5 km etäisyydellä Vaasan keskustasta. Silveria on suosittu kokoushotelli sekä tunnettu hyvästä ruoastaan.

Ruutikellarintie 4 Puh. 06-3267 611 hotel.silveria@vaasa.fi
65100 VAASA Fax. 06-3267 610 www.hotelsilveria.com

TILAA TAKSI!

(06) 100411
0,74€ puhelu + 0,19€ min + pvm
(0600) 30011
0,82€ puhelu + pvm

Vaasan Ulataksi Oy

TOIMISTO ark. 08-14 | puh. 06 3203713 | fax. 06 3203730
e-mail toimisto@netikka.fi | os. Kirkkopuistikko 20 F 65100 Vaasa



PALOSAAREN APTEEKKI BRÄNDÖ APOTEK

Avoinna:

Talviaikana (1.9.-31.5.)
ma-pe 9-18
la 9-13

Kesäaikana (1.6.-31.8.)
ma-to 9-18
pe 9-17
la 9-13



Palosaarentie 19
Brändövägen 19
65200 Vaasa / Vasa

Puh / Tel:
(06) 317 8923
Fax: (06) 312 4228

Apteekari/Apotekare:
(06) 312 8046

MYLLYMÄEN KULJETUS OY

- Monipuolista kuljetusta -

- Henkilökuljetukset
- Tavarakuljetukset
- Ryhmien tilausajot

Mittatie 27
01260 VANTAA

puh: (09) 694 6498
fax: (09) 694 6456

www.myllymaenkuljetus.fi

HOTELLI
FOXMANNI

Edullinen ja viihtyisä hotelli erinomaisine
liikuntamahdollisuuksineen.

Tule viihtymään!



Lehtisaarentie 28, 69700 VETELI | puh. 06 8622 000 | fax 06 8622 005 | foxmanni@veteli.fi

KILIPAILUT.FI



Internetissä julkaistavat
kilpailut ja arvonnat
yhdele sivustolle
koottuna!

Suuntaa osoitteeseen
www.kilipailut.fi
ja moninkertaista
voittomahdollisuutesi!

Muut yritykset

Juustomaa

Vaasanpuistikko 18. Vaasan Kauppahalli,
65100 Vaasa
puh. 044-3479000

Kehys- ja taidetarvikeliike Sumpkis

Kauppapuistikko 19-21, 65100 Vaasa
puh. 06-3129304

Sisustuspuoti Ainoemma Ky

Asemakatu 1 (Juna-asemalla), 65100 Vaasa
puh. 050-5859358
www.ainoemma.fi
posti@ainoemma.fi

Vaasan Ulataksi Oy

Kirkkopuistikko 20 F, 65100 Vaasa
puh. 06-100411, 0600-30011

Vapaa-aika

Kylpylä-Vesipuisto Tropiclandia

Kesäpolku 1, 65100 Vaasa
puh. 020-7961200

Vainikkala

Ravintola Ukko-Pekka Oy

Rautatieasema, Vainikkala, Rajamiehentie 46,
54270 Vainikkala
puh. 050-3254030

Vakkola

Johannes Linnakosken nuoruudenkotimuseo

Niemenpellontie 1, 07510 Vakkola
puh. 019-529100, 040-5558344

Valittula

Merjan Pitopalvelu

Koivistonkyläntie 8, 19770 Valittula
puh. 044-0234924

Valkeakoski

Kirppis Annuli

Sammonkatu 14, 37600 Valkeakoski
puh. 040-3505054

Valkeala

Niinirannan toimintakeskus

Leiritie 11, 45360 Valkeala
puh. 02-07596470

Puhjonrannan Kursikeskus

Puhjonrannantie 80, 45370 Valkeala
puh. 02-07596424

Valtimo

Majatalo Puukarin Pysäkki

Kajaanintie 844, 75700 Valtimo
puh. 013-454002

Ravintola Pub Seiska

Kunnantie 2, 75700 Valtimo
puh. 013-450137

Rumon Maja

Rumontie 291, 75790 Valtimo
puh. 013-6813217
valtimo.kirjasto@oyk.fi

Vampula

Arolan Höyläämö Oy

Vampulantie 117, 32610 Vampula
puh. 020-7429940, 0400-530795
www.arolanhoylaamo.fi
arolanhoylaamo@arolanhoylaamo.fi

Vanhakylä

Pihlajamäen Lomamökit

Ojanperäntie 4, 64810 Vanhakylä
puh. 06-2221977, 050-5228569

Vantaa

Majoitus & Ruokailu

Airport Hotel Bonus Inn

Elannontie 9, 01510 Vantaa
puh. 09-825511

Asuntophotelli Varahima

Vanha Kaarelantie 5, 01610 Vantaa
puh. 09-6229950, 0500-404520

Comfort Hotel Pilotti

Veromäentie 1, 01510 Vantaa
puh. 09-3294800

Hotelli Tikkurila

Läntinen Valkosenlähteentie 52, 01300 Vantaa
puh. 09-838400

Pizza Express

Talvikkitie 38, 01300 Vantaa
puh. 09-280088

Ravintola Tammi Oy

Sähkötie 2-6, 01510 Vantaa
puh. 09-5629450

Muut yritykset

Hakunilan Apteekki

Laukkarinne 6 / Hakunilan ostoskeskus, 01200 Vantaa
puh. 09-8770580

Koiramäen Pajutalli

Riipiläntie 38 C, 01730 Vantaa
puh. 040-5396641
www.koiraemaenpajutalli.fi
info@koiraemaenpajutalli.fi

Max Rent

Nuolitie 2, 01740 Vantaa
puh. 02-07417550, 045-1213942

Myllymäen Kuljetus Oy

Mittatie 27, 01260 Vantaa
puh. 09-106444

Palosaaren Apteekki - Brändö Apotek

Palosaarentie 19, 65200 Vantaa
puh. 06-3173218

Varkaus

Leppäviran Niemilomat Oy

Niemeläntie 166, 78200 Varkaus
puh. 017-583157, 040-7159568
www.niemilomat.com
anneli.hamalainen@niemilomat.com

Ravintola Tyyskänhovi

Wredenkatu 4, 78250 Varkaus
puh. 017-5512005
www.tyyskanhovi.com
terttu_tolvanen@hotmail.com

AP-Contact Service

Malikkakuja 16, 78870 Varkaus
puh. 017-5514452, 040-7560707

Rihveli Ky

Pirnankatu 4, 78200 Varkaus
puh. 017-5522709, 040-5762177

Kehystämö Taidekeskus Väinölä

Ahlströminkatu 8-10, 78250 Varkaus
puh. 0400-487401

Varpaisjärvi

Heikkisen Lomamökit

Mantinantie 74, 73200 Varpaisjärvi
puh. 0400-930801

Vaskivesi

Matkailutila Haapamäki

Purrantie 147, 34710 Vaskivesi
puh. 03-4758845, 0400-627854

Vehunkylä

Jousmäki / Vehun vanha kansakoulu

Aholantie 187, 63950 Vehunkylä
puh. 040-7412705

Veikkola

Koiraohoitola Miracle Oy

Eerikinkartanonantie 311 D, 02880 Veikkola
puh. 040-8259167

Venejärvenkylä

Sinitorpan Talli

Vaattojärventie 174, 95840 Venejärvenkylä
puh. 040-5387147

Vesanka

Vesalan Kurssi- ja Leirikeskus

Vesalantie 136, 41940 Vesanka
puh. 014-636695

Kiponniemen Toimintakeskus

Kiponniementie 84, 41940 Vesanka
puh. 014-635191, 040-7722844

Vesivehmaa

Sipilän Lomamökit

Sipiläntie 9, 17130 Vesivehmaa
puh. 050-5013699

Veteli

Foxmanni Oy

Lehtisaarentie 28, 69700 Veteli
puh. 06-8622000, 0400-953587

Vieremä

Gasthaus Puomila

Kauppilanmäentie 1180, 74200 Vieremä
puh. 017-719219, 040-8222105

Vihanti

Vihannin kotiseutuyhdistys

Kirkkotie 18, 86400 Vihanti
puh. 050-3755875

Vihtavuori

Pietilän Lomamökit

Salmelankyläntie 202, 41330 Vihtavuori
puh. 050-5620454, 050-3403154

Vihti

Vihdin Museo

Kirkkonniementie 1, 03400 Vihti
puh. 09-42583185, 09-42583265

SUOMEN

1 1 8

AINA LÖYTYY
www.suomen118.fi

Viiala

Hotelli Viialan Seurahuone
Keskuskatu 44, 37830 Viiala
puh. 03-5434544

Viitaniemi

Syvärin Sydän
Honkamäentie 1217, 73710 Viitaniemi
puh. 0500-231533, 044-5656750

Viitasaari

Lummeniemien Leirikeskus, Srk
Lummeniementie 125, 44500 Viitasaari
puh. 0500-641757

Viitasaaren Kirpputori
Keskitie 1, 44500 Viitasaari
puh. 014-570632

Viitasaaren Seurakunta
Pappilantie 6, 44500 Viitasaari
puh. 014-3334900

Viitsaari

Mari-Ravintolat
Sininentie 7, 44500 Viitsaari
puh. 014-882700

Vilppula

Tmi Jorma Laurinmäki
Parkkivuorenkatu 4 A 2, 35700 Vilppula
puh. 044-5847255

Vimpeli

Vimpelin seurakunta
Patruunantie 28, 62800 Vimpeli
puh. 02-7497330

Virrat

Kahvila-Konditoria Marjaana
Keskustie 6, 34800 Virrat
puh. 03-4753160

Rajaniemen Lomakeskus
Rajaniementie 35, 34800 Virrat
puh. 03-4755648

Virtain Grilli 66 Ky
Virtaintie 29, 34800 Virrat
puh. 03-4754607

Virtain Hovi
Virtaintie 35, 34800 Virrat
puh. 044-3378877
info@virtainhovi.fi

Vuohiniemi

Renkaloma Oy

Vuohiniementie 70, 14430 Vuohiniemi
puh. 0400-699090

Vuokatti

Majoitus & Ruokailu

Lomakulkuri Tmi

Hyvölänkyläntie 3 B, 88610 Vuokatti
puh. 040-5249670

Naapurivaaran Lomakylä

Pohjanvaaranatie 36, 88610 Vuokatti
puh. 08-664422, 0400-882525

Vuokatinmaa

Jäätiönrinteenpolku 3, 88610 Vuokatti
puh. 08-63322112

Muut yritykset

Lampelan Loma-Asunnot

Huuskonniementie 19 B, 88610 Vuokatti
puh. 040-7608076

Vapaa-aika

Huuskon Talli

Hyvölänkyläntie 5, 88610 Vuokatti
puh. 044-0219285
www.huuskontalli.fi

Vuolijoki

Juhlal palvelu Runokki

Kajaanintie 1, 88270 Vuolijoki
puh. 08-6885454

Vuonisjärvi

Paaterin Galleria-Kahvila

Paateri 21, 81560 Vuonisjärvi
puh. 044-3311411

Vuontisjärvi

Joen Safari ja Kone Tmi

Dunastie 1743, 99410 Vuontisjärvi
puh. 040-8209308

Vuorela

Vaunupojat

Katekuja 1, 70190 Vuorela
puh. 0400-678528

Endoralta

BOOSTIA BISNEKSEEN!

Endora Oy on asiakaslogis-
tiikkaan, myyntiin, markki-
nointiin ja puhelinpalveluihin
keskittynyt monipalveluyritys.

- Puhelinhaastattelut ja -kyselyt
- Markkinatutkimukset
- Asiakasrekistereiden päivitykset
- B-to-B-myynti
- Myyntikampanjoiden tukipalvelut
- Asiakaspalvelu

Toiminta Suomessa
on jaettu alueellisiin
Business Centereihin,
joiden kautta kaikki
palvelut ovat
saatavissa
paikallisesti.

 **ENDORA**
www.endora.fi

info@endora.fi | 0200 311 33

BuC BusinessCenter

BusinessCenter - Tie tulevaisuuteen

Haluatko ratsastaa **menestykseen**
Business Centereiden aallonharjalla?

Haluatko tietää mikä on menestyksemme
salaisuus?



0200 311 33
info@endora.fi
www.businesscenter.fi

ARKEOLOGINEN NÄYTTELY- JA TOIMINTAKESKUS
KIERIKKI

AVOINNA YMPÄRI VUODEN!
Tervetuloa Kierikkiin päiväretkelle tai vaikka yöksi hotelliimme! Kierikissä on tekemistä ja näkemistä kaiken ikäisille.

Arkeologinen näyttely- ja toimintakeskus Kierikki
Pahkalantie 447 puh. (08) 8170 490 asiakaspalvelu@kierikki.fi
91200 Yli-Ii fax. (08) 8170 494 www.kierikki.fi

Eväskori
YLLÄS

Tervetuloa viihtyisään ja savuttomaan Eväskoriin!

AVOINNA
Eväskori
12 - 21
(keittiö 20.30 asti)
Joiku pub
21 - 02

Jakolanatie 2 Puh: (016) 569 537
95970 ÄKÄSLOMPOLO 040 772 1101

 **Suomenykköstilit**

Tehokasta, neuvovaa ja vastuullista taloudenhallintaa



PL 21, 00211 Helsinki | Puh. 020 756 9970
www.suomenykkostilit.fi

Vuorentausta

Seikkailusepät Petri Laukamo
Harjutie 7, 33430 Vuorentausta
puh. 0400-976716

Vuorilahti

Tarvaalan Luomu- ja Matkailutila
Piikäkuja 83, 44590 Vuorilahti
puh. 040-5443025

Vuostimo

Sarivaaran Lomamökit
Saukkoavantie 1, 98360 Vuostimo
puh. 040-5498220, 0400-909024

Vuotso

Sinirinta
Purnumukantie 311, 99690 Vuotso
puh. 0400-291265

Purnumukan Porofarmi Oy
Purnumukantie 347, 99690 Vuotso
puh. 0400-388060, 040-7489940

Vähäkyrö

Pohjanmaan Lomakolmio Oy
Vähäkyröntie 202, 66500 Vähäkyrö
puh. 050-5182348

Värtsilä

Majatalo Sinilintu
Värtsiläntie 432, 82655 Värtsilä
puh. 013-285481

Vääksy

Hotelli Tallukka
Tallukantie 1, 17200 Vääksy
puh. 03-88881

Kenraalin Maja
Salonsaarentie 198, Vääksy
puh. 03-7844247, 050-5120046

Aurinkoranta lomamökit
17200 Vääksy
puh. 040-5423867

Kanava Kirppis
Anianraitti 5, 17200 Vääksy
puh. 03-7660051, 0400-600902

Väätäiskylä

Vanha Väätänen

Väätäisentie 16, 43430 Väätäiskylä
puh. 0400-565398

Ylihärmä

Loma-Kesä

Vesiluoman- Salontie 137, 62375 Ylihärmä
puh. 06-4847046, 0500-866311

Lounasravintola Timppa

Viitaväylä 11, 62375 Ylihärmä
puh. 06-4843390, 040-5068745

Yli-ii

Arkeologinen näyttely- ja toimintakeskus Kierikki

Pahkalanatie 447, 91200 Yli-ii
puh. 08-8170490
www.kierikki.fi
asiakaspalvelu@kierikki.fi

Yli-Muonio

Lohesta Tunturiin

Mäkitie 14, 99310 Yli-Muonio
puh. 040-5022118

Ylistaro

4H-Elämymaailma

Ravurintie 2, 61400 Ylistaro
puh. 0400-165279

Kriikun Wanha Vesimylly

Kaukolanraitti 71, 61400 Ylistaro
puh. 050-5997436

Ylitornio

Neste Ylitornio

Alkkulanraitti 85, 95600 Ylitornio
puh. 016-571911

Yli-Ullava

Meriläisen Maaseutumatkailu

Meriläisentie 20, 68380 Yli-Ullava
puh. 0500-776542
http://kase.fi/~ritvame
merlin@ullava.fi

Ylivieska

Hotelli Lounatuuli/Hyväntuulen majatalo

Tulolantie 23, 84100 Ylivieska
puh. 08-432075

Raudaskylän kristillinen opisto

Opistontie 4-6, 84880 Ylivieska
puh. 08-4276200

Ylivieskan Liikuntakeskus

Ylivieskan liikuntatoimi, Närhite 2, 84100 Ylivieska
puh. 08-4294471

Viitamaa Caravan Oy

Viljavarastontie 1, 84100 Ylivieska
puh. 08-423327
www.viitamaacaravan.fi
myynti@viitamaacaravan.fi

Ylläsjärvi

Sieppijärven Sähkö-Pekka Ky

Tammitievantie 3, 95980 Ylläsjärvi
puh. 016-565301, 0400-388811

Siltala/ Ohjelma- ja majoituspalvelu

Tammitievantie 3, 95980 Ylläsjärvi
puh. 016-547021, 0400-388811

Ylläs-Äijän Majat

Rantasarentie, 95980 Ylläsjärvi
puh. 0400-891772

Ylämylly

Motelli Myllymaja

Ylämyllyntie 79D, 80400 Ylämylly
puh. 013-852536
www.myllymaja.fi

Yläne

Elijärven Mökkilomat

Meriläntie 24, 21900 Yläne
puh. 0400-534973

Ylöjärvi

Muotilaisten Lomamökit

Muotiaistentie 100, 39340 Ylöjärvi
puh. 0400-835465

Loma- ja kurssikeskus Koivupuisto

Petäjäntie 137, 33480 Ylöjärvi
puh. 03-3491148, 0400-320997

Åminnefors

Ravintola Åminnegård

Åminnen kartanontie 4, 10410 Åminnefors
puh. 019-2766890

Äetsä

Taksi Ryömä Juha

Tilataksi (invavarusteet)
Kivipolku 2, 32704 Äetsä
puh. 0400-894415

Ähtäri

Lounas-, filaus- ja kokousravintola

Lounasportaat

Ostolantie 4, 63700 Ähtäri
puh. 06-5330203

Luomutila Gaija

Kajantie 283, 63700 Ähtäri
puh. 045-1139787

Maalaishotelli Gana

Kajantie 283, 63700 Ähtäri
puh. 045-1139787

Äkäsjoensuu

Hannun Ajoakhaat

Sementintie 28, 95930 Äkäsjoensuu
puh. 016-567163, 0400-708004

Äkäslompola

Majoitus & Ruokailu

Eväs kori

Jakolantie 2, 95970 Äkäslompola
puh. 016-569537, 040-7721101

Haapalan Mökit

Tunturintie 17, 95970 Äkäslompola
puh. 016-569128, 0400-891761

Hotelli Seitä

Tiurajärventie 36, 95970 Äkäslompola
puh. 016-569211

Kellos 12

Ulkuniementie 3, 95970 Äkäslompola
puh. 0400-709588

Mäkelän Mökki- ja Talomajoitus

Aiskitie 1 B, 95970 Äkäslompola
puh. 0500894876, 0400-894876

Ylläksen Ykkös Caravan

Riihentie 4, 95970 Äkäslompola
puh. 016-569400, 040-5138400

Äkäsolmu Oy

Karilantie 14, 95970 Äkäslompola
puh. 016-569143

Muut yritykset

Mailan Putiikki/Alatalon Käsityö

Tunturitie 6, 95970 Äkäslompola
puh. 016-569235

Laskumaatti Laskutusjärjestelmä >>



Laskutuksen uusi aika on täällä

**Haluatko vähentää laskutuksesta aiheutuvia kustannuksia?
Haluatko helpottaa yrityksesi rutiineja? Haluatko lisää aikaa?**

Laskumaatti on helppo tapa tehostaa kirjanpitoa, laskutusta ja myyntireskontran hallintaa. Monipuolinen ja helppokäyttöinen järjestelmä sisältää työvaiheet laskutuksesta asiakasrekistereihin.



Ota yhteyttä ja kysy lisää! • www.nettitieto.fi • 020 742 1160

Suomalaisen Matkailun Yhdistys Ry

Suomalaisen Matkailun Yhdistys Ry:n tavoitteena on parantaa suomalaisten matkailupalveluiden yleisiä kilpailu- ja markkinointiedellytyksiä sekä lisätä suomalaisen matkailun yleistä arvostamista niin kotimaassa kuin ulkomaillakin.

Viestintä toteutetaan avoimesti ja luotettavasti sekä puolueettomasti yhdistyksen periaatteiden mukaisesti.



Lue lisää toiminnastamme osoitteessa
www.ypj.fi/suomalaisenmatkailunyhdistys

Ylläksen Yöpuu

Tunturintie 18 B, 95970 Äkäslompola
puh. 0400-796012
www.yllaksenyopuu.com

Kuerkallion Lomakylä

Karhukoantie 6, 95970 Äkäslompola
puh. 016-5100100, 0500-709120

Äänekoski

Liisan Pirtti

Peräläntie 38, 44100 Äänekoski
puh. 050-5326212

Antiikkiliike Idefix

Niemeläntie 2, 44150 Äänekoski
puh. 0400-213224

Hoviranta

Inari Ivalo, Sodankylä Luosto,
Rovaniemi Tiainen, Espoo Nuuskio
puh. 0306 502 502, 0400-973748

Assistance Finland

(Hinauspalvelu)
puh. 020-1557775

Sekatavarakauppa.fi

Taksi Tuula Järvinen &

Henkilökuljetus R. Järvinen

puh. 0400-493316, 040-7216515

Tilausliikenne Kari Korhonen

puh. 0400-578182

Tuula Laukka Design

puh. 040-8479718
www.tuulalaukka.com
info@tuulalaukka.com

Endoralta

BOOSTIA BISNEKSEEN!

**Endora Oy on asiakaslogis-
tiikkaan, myyntiin, markki-
nointiin ja puhelinpalveluihin
keskittynyt monipalveluyritys.**

- Puhelinhaastattelut ja -kyselyt
- Markkinatutkimukset
- Asiakasrekistereiden päivitykset
- B-to-B-myynti
- Myyntikampanjoiden tukipalvelut
- Asiakaspalvelu

Toiminta Suomessa on jaettu alueellisiin Business Centereihin, joiden kautta kaikki palvelut ovat saatavissa paikallisesti.



ENDORA
www.endora.fi

info@endora.fi | 0200 311 33



SUOMEN TURISTI-INFO

on kotimaan matkailijan asialla!

Suomi on täynnä hienoja matkakohteita, nähtävyyksiä ja huvittomia tapahtumia sekä laadukkaita matkailupalveluita. Haasteena vain on löytää ne kiinnostavimmat ja itselle sopivimmat. Lomamatka rakentuu helposti yhdenkin valitun tekijän ympärille, kun apuna on **SUOMEN TURISTI-INFO!**



Hyödynnä nettiä, kun yhteystiedot ovat kateissa tai lomasuunnitelma hukassa

Suomen Turisti-Infon kattava nettipalvelu www.turisti-info.fi tekee matkan suunnittelusta helppoa ja hauskaa. Palvelun avulla löydät kätevästi matkailualan yritykset ja palveluiden tarjoajat, matkakohteet, nähtävyydet ja tapahtumat sekä vinkkejä matkoille. Laajasta valikoimasta löytyvät ratkaisut aktiivilomaan, rentoutumiseen ja ainutlaatuisiin lomahetkiin.

Palvelun tarjonta sopii erinomaisesti myös niille, jotka ovat kiinnostuneet uusista kokemuksista.



TILAA NÄKYVYYS AJOISSA kesän 2010 Matkailijan käsikirjaan!

Suomen Turisti-Info on erinomainen mainospaikka yrityksille, jotka tarjoavat tuotteita ja palveluita matkailijoille. Palvelukokonaisuus tavoittaa potentiaaliset kohderyhmät tehokkaasti ja lisää yrityksen tunnettua ja näkyvyyttä ratkaisevasti.

Kun tilaat näkyvyyden Matkailijan käsikirjaan, saat tiedot mukaan myös Nettipalveluun (www.turisti-info.fi) ja Matkailijan palvelulinjalle (0200 112 112)!

Lisätietoa näkyvyydestä ja hinnoista asiakaspalvelustamme **0200 311 33** tai sähköpostitse myynti@turisti-info.fi.

Matkailutietoa!

Vuosittain ilmestynvä Matkailijan käsikirja kokoaa matkailutiedot kätevästi yksien kansien väliin.

Pokkarikokoinen selviytymisopas kokoaa ajantasaisen tietopaketin kotimaan matkailusta. Mukana ovat päivitetyt kuntatiedot nähtävyyksineen ja tapahtumineen, ajankohtaista matkailuasiasia ja hyödyllisiä osioita matkan suunnitteluun ja toteutukseen sekä monipuolinen listaus matkailualan yrityksistä ja palveluiden tarjoajista.

Suomen Turisti-Info on erinomainen mainospaikka yrityksille, jotka tarjoavat tuotteita ja palveluita matkailijoille. Palvelukokonaisuus tavoittaa potentiaaliset kohderyhmät tehokkaasti ja lisää yrityksen tunnettua ja näkyvyyttä ratkaisevasti. Pokkari on jokaisen matkailijan ehdoton apuväline!



Avainlipputuote!

Suomen Turisti-Infolle on myönnetty Avainlippu-alkuperämerkki kertomaan täysin kotimaisesta palvelusta.

HENKILÖKOHTAINEN MATKAILUNEUVOJA antaa vinkkejä ja tietää yhteystiedot Matkailijan palvelulinja 0200 112 112

Koko Suomen kattava Matkailijan palvelulinja tarjoaa ammattitaitoista matkailuneuvontaa henkilökohtaisesti.

Matkailun asiantuntijat antavat tietoa matkailualan yrityksistä, tuotteista ja palveluista, nähtävyyksistä ja tapahtumista sekä vinkkejä matkailuun ja matkan järjestämiseen. Kysy puhelinnumerot, osoitteet, aukioloajat, reitti- ja säätiedot tai pyydä vaikka hotellivaraus.

Matkailijan palvelulinja 0200 112 112 (1,95 e/min + ppm)

Auttaa tilanteessa kuin tilanteessa!



Keväthankia ei voita mikään!

Ei tarvitse mennä Suomen rajojen ulkopuolelle nauttiakseen lasketteluun riemusta, hyvin hoidetuista rinteistä ja ihanasta auringon paisteesta. Hiihtolomasesongin jälkeen Suomen hiihtokeskuksissa pääsee nauttimaan ruuhkatomista rinteistä!

Ensimmäiset jäljet on minun

Hiihtolomaviikko Rukalla maaliskuun alkuun onnistuu täydellisesti. Aurinko paistaa lähes joka päivä heti aamusta ja rinteet ovat pakkasöiden jälkeen huippukunnossa. Aurinko tarttuu hyvin kasvoihin ja aurinkorasvaa täytyy laittaa nenään ja poskipäille. Aamulla rinteet ovat lähes tyhjiä, kun laskemassa on vain muutamia aamuvirkkuja. Omat suksen jäljet on helppo bongata! Iltaa kohden aurinko pehmentää rinteet ja lumi mössääntyy paakuiksi.

Viikko riittää

Viikko on hyvä aika laskettelukeskuksessa. Viisi laskettelu päivää riittää hyvin, kun tavoitteena on olla rinteessä heti kun hissit aukeavat. Pisimmät päivät laskettiin aamusta iltaan parin tunnin ruokatauolla ja muutamalla lämmittely/kaakaohetkellä.

Etelä-Suomesta Kuusamoon autolla

Hiihtolomareissuni olen aina matkannut autokyydillä. Automatka on vakiintunut osa lomaa, jota odottaa siinä missä ensimmäistä rinnepäivää. Varusteena kunnon eväät, villasukat, tyyny, kirja ja pelikortit, matka sujuu rattoisasti. Tosin automatkailun ihannoitini voi vaikuttaa se, että itse en ikinä ole ratin takana koko matkaa istunut.

Kerro oma matkakertomuksesi ja lue lisää muiden matkailijoiden kokemuksia osoitteessa www.turisti-info.fi.

Suomen 118

- Tehokasta markkinointia vuoden jokaisena päivänä

Suomen 118 – Hakemisto, jonka avulla markkinointi tavoittaa tehokkaasti halutut kohderyhmät ja parantaa yrityksen näkyvyyttä netissä.

Suomen 118 on sähköinen hakemistopalvelu, jonka kautta palvelun käyttäjät voivat hakea tietoja hakusanoilla, toimialalla ja -paikalla, tietyllä tuotteella tai palvelulla tai vaikka yrityksen puhelinnumerolla. Yhteystietojen lisäksi yritysten on mahdollista julkaista tietoa tuoteuutuuksista ja tarjouksista, muuttuneista aukioloajoista, meneillään olevista kampanjoista ja muista ajankohtaisista asioista. Tiedot ovat reaaliajassa ja veloituksetta käyttäjien saatavilla ja tuovat lisäarvoa yrityksen toiminnalle.

Todellinen hyöty esiin yrityskohtaisella kävijälaskurilla

Perinteisen kävijälaskurin lisäksi Suomen 118 palvelussa toimii yritysکوhtainen sivustolaskuri. Yritysکوhtaisen laskurin avulla asiakasyritysten tietoon saadaan tarkat tilastot yrityksen profiilia katsoneiden asiakkaiden määrästä. Laskurin avulla asiakas voi helposti laskea palvelun hyötysuhteen ja tarpeen mukaan kehittää hakemistonäkyvyyttään. Tehty haku tallentuu laskuriin vasta kun palvelun käyttäjä siirtyy yrityksen profiilikortille. Pelkästä vapaasanahaun listaosumasta ei asiakkaan laskuriin jää tulosta. Laskureiden avulla sähköinen markkinointi on ainut selkeästi mitattavissa oleva markkinointimedia.

Päivityksillä paras teho

Suomen 118 palvelu on helppokäyttöinen ja asiakaslähtöisesti suunniteltu. Suomen 118 asiakaspalvelijat muokkaavat yrityksen profiilikortin asiakkaan toiveiden mukaiseksi, jolloin asiakas saa käyttöönsä täysin valmiin palvelun. Lisäksi asiakas saa tunnukset, joiden avulla tietojen päivitykset onnistuvat yhtä helposti kuin normaali tekstinkäsittely. Kirjautumalla palveluun asiakas voi muokata, lisätä ja poistaa näkyvissä olevia tietojaan, hakusanoja ja tuote- ja palveluesittelyjä sekä vaihtaa näkyvissä olevia kuvia. Päivitysten avulla yrityksen ajan tasaiset tiedot ovat aina asiakkaiden saatavilla.

Päivitykset voidaan hoitaa myös Suomen 118 asiakaspalvelussa, jossa palveluneuvojat opastavat ja päivittävät haluamasi tiedot palveluun. Päivitykset kuuluvat kiinteään vuosihintaan, joten aktiivinen tiedottaminen on liisäärho, muttei tuo lisäkustannuksia.

Suomen 118 palvelusta löytyy tuotteet kaikenkokoisten yritysten markkinointitarpeisiin. Perusnäkyvyyden hinta on 90 e / vuosi, ja se sisältää kaikki hakutulokset, päivitykset ja henkilökohtaisen tuote- ja palveluneuvonnan, yrityskortille saa kattavien tietojen lisäksi näkyviin yrityksen logon ja/tai kuvia. Lisätietoja info@suomen118.fi, puh. 0200 311 33.

Suomen 118 on ratkaisu, kun haluat

- näkyä netissä tehokkaasti
- olla asiakkaittesi saatavilla
- kustannustehokkaan markkinapaikan
- esitellä tuotteesi ja palvelusi jopa 100 000 kävijälle kuukausittain

Kuluttajille Suomen 118 palvelu tarjoaa ajantasaiset yritys- ja yhteystiedot veloituksetta käyttöön 24/7. Vapaasanahaun avulla tiedonhaku on helppoa, nopeaa ja tehokasta!

Päivitä yritystietojen muutokset, henkilökuntatiedot ja aukioloajat sekä uutustuotteet ja tarjoukset vaivattomasti asiakkaiden tietoon. Kaikki päivitykset sisältyvät Suomen 118 -palvelun kiinteään vuosihintaan.

www.suomen118.fi



<nettisivut> <verkkokauppa> <viestintä> <ajanhallinta> <grafiikka>

Sähköisen
liiketoiminnan ja
yritysviestinnän
moniosaaja

**Raikkaita ratkaisuja
pala kerrallaan tai
kerralla kaikki
kuntoon.**

Nettiratkaisut
Ohjelmistotuotteet
Mainostoimistopalvelut
Konsultaatio- ja
asiantuntijapalvelut

**Juuri niin
kuin haluat.**

NETTI  **tieto**
NTG FINLAND

www.nettitieto.fi

myynti@nettitieto.fi, puh 020 742 1160

Kuopio - Helsinki - Oulu - Lahti - Kouvola

Tärkeitä puhelinnumeroita:

Yleinen hätänumero	112	
Autoliiton tiepalvelu	0200-8080	(1,95 €/min)
Myrkytystietokeskus	(09) 471 977	(Avoinna 24 t/vrk)
Rikosuhripäivystys	0203-16116	(Avoinna ma-ti 13-21, ke-pe 17-21)
Posti	0200 71000	(pvm/mpm)
Matkahuolto	0200 4000	(1,50 € / min + pvm)
VR	0600 41 900	(1€ /puhelu + pvm)
Matkailijan palvelulinja	0200 112 112	(1,95 €/min)



Suomen Turisti-Info, kuinka voin auttaa?

Koko Suomen kattava Matkailijan palvelulinja tarjoaa ammattitaitoista matkailuneuvontaa henkilökohtaisesti. Saat ajan tasalla olevaa tietoa matkailualan yrityksistä, tuotteista ja palveluista, nähtävyyksistä ja tapahtumista sekä vinkkejä matkailuun ja matkan järjestämiseen.

Kysy puhelinnumerot, osoitteet, aukioloajat ja säätiedot tai pyydä vaikka hotellivaraus, Matkailijan palvelulinja auttaa tilanteessa kuin tilanteessa!

Matkaopas etsii sinulle lähimmän huoltoaseman, hinauspalvelun, korjaamon, autovuokraamon, majoitusvaihtoehdon, ruokapaikan, kaupan, leffateatterin, taksin ja muut palvelut osoitteineen ja puhelinnumeroineen sekä neuvoo tarvittaessa vielä reitin perille.

Matkailijan palvelulinja

0200 112 112

Matkailijan palvelulinjalle voi soittaa kaikista liittymistä koko Suomen alueella.
Puhelun hinta on 1,95e/min + ppm. Puhelin toimii arkisin klo 8.00-16.00.
Pidätämme kaikki oikeudet muutoksiin.



Matkailijan TALVIOPAS

Matkailijan talviopas on Suomen talvimatkailun kattavin julkaisu, joka kokoaa sivuilleen suosituimmat matkakohteet ja matkailupalveluiden tarjoajat, talviaktiviteetit, laajan tapahtumakalenterin ja paljon ajankohtaista asiaa matkailusta. Opas on kehitetty matkailijoiden ja alan yrittäjien palautteen pohjalta, tavoitteena tarjota mahdollisimman kattava kokonaiskuva Suomen talvesta ja talvitarjonnasta.

Oppaan sivuilla voit tutustua muun muassa Suomen monipuolisiin talviaktiviteetteihin perinteisistä talvilajeista lumikenkäsafareihin ja pohjoisen eksotiikkaan, hiihtokeskusten tarjontaan ja upeisiin nähtävyyksiin. Mukana on myös ajankohtaista asiaa talven uusimmista retkeilyvarusteista, matkailun ympäristövaiikutuksista ja tuttuja kasvoja talviurheilun huipulta. Monessa perheessä loma suunnitellaan lasten ehdoilla, joten lapsinäkökulmakin on hyvin edustettuna oppaassa.

Matkailijan talviopas on osa Suomen Turisti-Info tuoteperhettä ja tiiviisti mukana suomalaisessa matkailussa!

Matkailijan talviopas

Matkailijan palvelulinja: ☎ 0200 112 112
info@talviopas.fi | www.talviopas.fi

